



Le service public
de l'orientation



Que faire après la 3^e ?

GUIDE • ÉDITION 2024-2025

Avec IDÉO, trouve ta voie



© Thomas Crabot

Stages et portes
ouvertes : objectif
découverte !
(page 13)

Orientation :
ton calendrier
t'attend ici
(pages 6/7)



Formations
en Bretagne :
elles sont
toutes là
(à partir des pages 26 et 64)



© Franck Betermin



© Franck Betermin

Voie pro, générale
ou techno ?
Fais ton choix !
(pages 15 et 60)



© Fañch Galivel

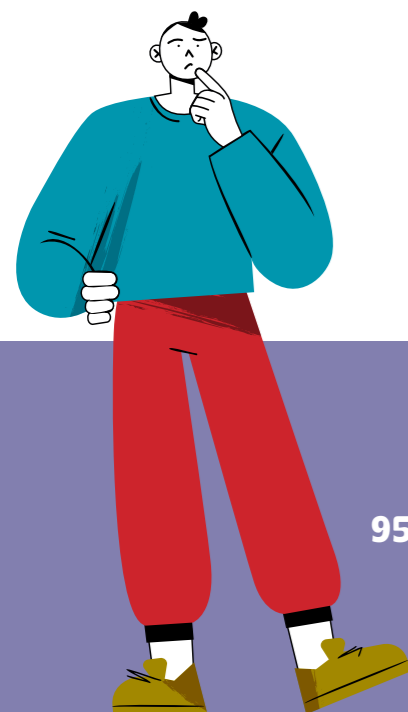

Tu veux en savoir plus ?
Rendez-vous sur ideo.bretagne.bzh

Tu y découvriras
950 métiers, 7000 formations, des stages,
et plein d'autres infos encore...

Suis-nous sur nos réseaux sociaux



RÉGION BRETAGNE | RANNVRO BREIZH
| REJION BERTÈGN
283, avenue du Général-Patton
CS 21 101 - 35 711 Rennes Cedex 7

Directrice de la publication : Loranne Bailly
Directeur de la rédaction délégué : Wilfried Verna
Rédacteur en chef délégué : Franck Patard
Conception, rédaction, contribution, mise en page :
Yves Bouillon, Laura Bouvet-Ménard, Nathalie Courbé,
Émilie Courtois, Céline Durand, Isabelle Halliez,
Laurent Hamon, Laurent Lemeur,
Kenan Lethimonier-Herout, Vincent Ménard.
Illustrations : Révélations
Maquette : Agence Gosselin

Crédits photos : Eliott Reyna/Unsplash (p.4),
Région Bretagne (P. 11), Franck-betermin (P. 12, 14, 15, 29,
31, 32, 33, 34, 38, 39, 41, 43, 52, 55, 57, 59, 63, 68, 77, 78,
85, 86), L'œil de Paco (P. 20, 28, 49, 64, 65, 88, 97, 98),
Thomas-Crabot (P. 21, 66, 70, 80, 83, 87, 89, 91),
Jerome Sevrette (P. 13, 35, 51, 54, 58), Fañch Galivel (P.
18, 44, 74, 92, 101), jeswin-thomas/Unsplash (P. 17),
Martin Boudier (P. 25, 94), Adobe stock (P. 26, 45, 46, 53),
Emmanuel Berthier (P. 30), Dusan Petkovic/Adobe stock
(P.37), Mimi-thian/Unsplash (P. 42), Elodie Burrillon (P.
48), Christina Wocintechchat/Unsplash (P. 47), Unsplash
(P. 50), Charles Crie (P. 56), Pascal Xicluna/Min.Agr.
Fr (P. 73), Jeremias Gonzalez (P. 93), john schnobrich/
Unsplash (P. 100)

Impression : Agir Graphic
ISSN 2824-1924
Dépôt légal : janvier 2025
Nombre d'exemplaires : 54 000 exemplaires
Impression sur papier 100 % recyclé
Guide réalisé par la Région Bretagne
et distribué gratuitement aux élèves de 3^e.

Contact : DOPEC
Direction de l'Orientation et de la Prospective Emploi
Compétences
Email : ideo-media@bretagne.bzh

IDÉO
Un service public coordonné par la Région Bretagne et
assuré par :
l'Association pour l'emploi des cadres (APEC), les Cap
emploi, les Centres d'information sur les droits des
femmes et des familles (CIDFF), les Centres d'information
et d'orientation (CIO), Avenir Actifs, France Travail,
le réseau des missions locales, le réseau Info Jeunes
Bretagne, le réseau des Structures de proximité
emploi-formation (SPEF), les Services universitaires
d'information, d'orientation et d'insertion professionnelle
(SUIO-IP), Transitions Pro Bretagne.

Reproduction, même partielle, interdite sans accord
préalable de la Région Bretagne.
Ne pas jeter sur la voie publique.

Données GREF et ONISEP
17 septembre 2024



© Emmanuel Pain

Loïg Chesnais-Girard
Président de la Région Bretagne
Prezidant Rannvro Breizh
Perzident de la Rejion Bertègn

QUELLES FORMATIONS APRÈS LA 3^E ?

Le choix de sa formation est une étape importante.

Aussi, nous avons conçu ce guide pour vous afin d'explorer tous les possibles et vous aider dans votre réflexion. C'est le moment de vous interroger sur vos envies, de commencer à vous projeter sur des perspectives professionnelles. Avec IDÉO, la Région Bretagne met tout en place pour vous accompagner dans cette démarche et vous donner les informations essentielles sur les métiers.

Bonne lecture.

PESEURT STUMMADURIOÙ ZO GOUDE AN 3^{DE} KLAS ?

Dibab ho stummadur zo ur bazenn bouezus.

Rak-se hon eus savet ar sturlevr-mañ evidoc'h, abalamour da sklaeraat an hentoù a c'hallfec'h kemer, ha sikour ac'hanoc'h en ho preder. Poent eo deoc'h en em soñjal war ar pezh ho pefe c'hoant d'ober ha war ar micherioù a blijfe deoc'h en amzer-da-zont. Rannvro Breizh, asambles gant IDÉO, a aoz pep tra evit harpañ ac'hanoc'h war an hent-se, ha reiñ an titouroù talvoudusañ deoc'h diwar-benn ar micherioù.

Lennadenn vat deoc'h.

QHEULES FORMÉZONS APRÈS LA 3^E ?

Chouézi sa formézon ét vrai conseqent.

Vaila pourqhi qe j'ons fèt le ghidâne-la pour vous a sour fin de defrèchi tous les cllôz qe veléz e v'aider den vôtr chouéz. Ét vrai le moment de vous qhèssioner su qhi qe veléz, de qemancer a sonjer den des possibletès de métier. O IDÉO, la Rejion Bertègn fèt le pus e le mieùs pour v'aider den la cheminerie-la e v'enghmenter come i faot su tous les métiers.

Bone lirie.

UN GUIDE MAIS PAS SEULEMENT...

Études courtes ou longues ? Voie générale, professionnelle ou technologique ? Bâtiment, santé, mer ? Après la 3^e, une multitude de choix s'offrent à vous. Vous hésitez ? Rien de plus normal ! Il faut du temps pour mûrir un projet. Tout au long de votre année, vous trouverez des personnes et des ressources pour vous accompagner dans votre réflexion. Tour d'horizon des outils à votre disposition.

LE GUIDE : toutes les formations bretonnes en un coup d'œil

Agriculture, art, industrie... Si vous choisissez la voie professionnelle, ce guide vous permet d'avoir une vue globale des formations classées par secteur. Vous y trouverez également des informations sur la voie générale et technologique : enseignements optionnels en 2^{de}, bacs technologiques, enseignements de spécialité pour les classes de 1^{re} et terminale et sections et dispositifs particuliers (sport, langue, Ulis). C'est un vrai support pour préparer vos recherches. Un conseil, ne vous limitez pas à ce que vous connaissez, profitez de ce guide pour regarder toutes les formations proposées en Bretagne. L'offre est très riche !

Découvrir les formations par secteur p. 26 à 59

Compléter sa lecture en ligne

Le répertoire des formations proposé dans ce guide a été réalisé en septembre 2024 à partir de données provenant de l'Onisep et du GREF Bretagne. Pour obtenir des informations complémentaires et actualisées, pensez à consulter le site ideo.bretagne.bzh.

Voir tous les sites utiles p. 100

Rencontrer des lycéen·nes, apprenti·es et enseignant·es

Si les recherches en ligne sont indispensables, elles ne sont pas suffisantes. Profitez des salons d'orientation, des journées portes-ouvertes, des stages ou des journées d'immersion dans les établissements pour échanger avec des lycéen·nes, des enseignant·es, des professionnel·les, des apprenti·es et des formateurs et formatrices. C'est une étape importante pour faire avancer votre réflexion.

Découvrir les temps forts de l'orientation p. 6

Des professionnel·les pour vous accompagner

Dans votre établissement, l'ensemble de l'équipe éducative peut vous accompagner dans votre réflexion.

Votre professeur·e principal·e peut vous informer sur les voies de formation et les procédures d'inscription et faire le point avec vous sur vos résultats scolaires.

En entretien individuel, les psychologues de l'Éducation nationale peuvent vous aider à cerner vos envies et formuler vos choix. Vous pouvez les rencontrer au collège si vous êtes dans un établissement public ou au CIO (Centre d'information et d'orientation).

Dans les structures Info jeunes, vous trouverez un espace d'information sur tous les domaines de la vie quotidienne (formations, stages, bourses, transport, emploi, vacances, santé, loisirs...) et des services gratuits.

Retrouver les lieux d'information p. 96 et sur ideo.bretagne.bzh rubrique Lieux d'information.



SOMMAIRE

CHOISIR SA VOIE DE FORMATION	6
Le calendrier de l'orientation	6
Le schéma des formations	8
Handicap et scolarité en Bretagne	10
CHOISIR LA VOIE PROFESSIONNELLE	15
Une voie pro, différents diplômes	15
La liste des bacs professionnels et familles de métiers	22
Les formations professionnelles par secteur	26
CHOISIR LA VOIE GÉNÉRALE ET TECHNOLOGIQUE	60
Les langues vivantes rares	64
Les enseignements optionnels en 2 ^{de}	66
Les bacs technologiques	74
Les enseignements de spécialité de la voie générale	78
LES FORMATIONS PARTICULIÈRES	89
Les sections linguistiques	89
Les sections sportives et les dispositifs sport-études	92
Les Unités localisées pour l'inclusion scolaire (Ulis)	94
S'INFORMER ET ÊTRE ACCOMPAGNÉ·E	95
INDEX DES DIPLÔMES	102

Compétition des métiers WorldSkills

Du 29 au 31 janvier, à Saint-Brieuc, ce concours permettra à des jeunes Breton·nes de mettre en avant leur savoir-faire dans plus de 50 métiers. Les visiteurs pourront également rencontrer des professionnel·les et s'informer sur les métiers et les formations.

Plus d'informations sur lacompetitiondesmetiers.bzh

Calendrier de l'orientation 2024-2025 de 3^e



Je me rends à des événements pour choisir mon orientation

← Toute l'année, de nombreuses actions sur l'orientation sont organisées dans toute la Bretagne : salons et forums sur les métiers, les formations, l'apprentissage, carrefours des métiers IDÉO, nuits de l'orientation, portes ouvertes dans les établissements, etc. Je peux trouver plus d'informations dans la rubrique **Événements d'IDÉO**.

Je m'informe sur les formations



SITES
À CONSULTER
ideo.bretagne.bzh
www.horizons21.fr

GUIDE

Dans mon collège, je reçois mon guide « **Que faire après la 3^e ?** ».

JPO

Je peux consulter le calendrier des **jours portes ouvertes sur IDÉO**.



RECRUTEMENTS SPÉCIFIQUES

Attention, ce calendrier présente les modalités de recrutement classique mais certains établissements ou certaines filières ont des recrutements spécifiques comme l'École des mousses à Brest, la 2^{de} Sciences et technologies de l'hôtellerie et de la restauration, les sections internationales ou binationales, etc. Renseignez-vous le plus tôt possible dans l'année si vous visez une filière particulière.

Septembre

Octobre

Novembre

Décembre

Janvier

Février

Mars

Avril

Mai

Juin

Juillet

Août

JE M'INFORME

Octobre - janvier

- En cours, je profite des **heures d'accompagnement à l'orientation** pour me renseigner sur les voies de formation après la 3^e : générale et technologique ou professionnelle. Je commence à construire mon projet.
- Je me renseigne sur **internet**, par exemple en consultant des fiches métiers, des fiches formations ou le dossier « **Après la 3^e, choisir son parcours** » sur IDÉO.
- Je vais au **Centre d'information et d'orientation (CIO)** de mon secteur ou au CDI de mon collège pour consulter les documents et les guides.
- Je peux participer à un **entretien d'orientation** avec mon professeur principal, mes parents et, si besoin, un psychologue de l'Éducation nationale.
- Je cherche mon **stage d'observation**. Cela peut être l'occasion de confirmer mon orientation. Je peux trouver de l'aide et des conseils sur IDÉO, notamment dans la **rubrique Stages** et grâce à la plateforme de recherche de stage 3^e, accessible via cette rubrique.

JE CHOISIS

Janvier-février

- Je découvre toutes les formations en Bretagne dans le guide « **Que faire après la 3^e ?** ».
- J'entre mes **intentions d'orientation** sur internet via mon compte ÉduConnect et/ou sur une fiche papier fournie par mon collège.
- Si j'envisage de m'inscrire en **CFA**, en **MFR** ou **dans un établissement privé**, je dois dès maintenant **contacter les établissements** pour me renseigner sur les modalités d'inscription.
- Si je veux poursuivre mes études en **apprentissage**, je commence déjà à **chercher une entreprise**.

Mars-avril

- Le conseil de classe donne son **avis provisoire** sur mon projet d'orientation et mes différents choix.

Mai

- Je formule mes **vœux d'orientation définitifs** par ordre de préférence et je fais des **demandes d'affectation** dans des formations et des établissements sur internet via mon compte ÉduConnect et/ou sur une fiche papier fournie par mon collège.

JE M'INSCRIS

Juin

- Le **conseil de classe** donne son **avis** sur chacun de mes vœux et me fait une **proposition d'orientation**, en fonction de mes envies mais aussi de mon dossier scolaire.
- Si je ne suis pas d'accord, un rendez-vous est organisé avec le chef d'établissement afin de discuter de mon orientation. Dans un deuxième temps, une commission d'appel peut également être saisie.

Fin juin - début juillet

Je reçois une **notification d'affectation**. Je dois alors **m'inscrire** dans mon nouvel établissement.

Attention, la notification ne suffit pas, vous devez remplir un dossier d'inscription ! Un délai d'inscription vous est indiqué, il faut le respecter, sinon vous risquez de perdre votre place.

DANS LE PRIVÉ

Dans les établissements privés, les modalités d'inscription peuvent être différentes. Après avoir pris contact avec l'établissement de mon choix, c'est mon futur chef d'établissement qui procède à mon inscription.

Pour saisir vos vœux, rendez-vous sur votre compte ÉduConnect

 educonnect.education.gouv.fr

IDÉO

+ D'INFOS

ideo.bretagne.bzh



Les formations après la 3^e

Après la 3^e, deux possibilités s'offrent à vous : la voie professionnelle ou la voie générale et technologique.

Qu'est-ce que l'apprentissage ?

L'apprentissage, c'est apprendre un métier en alternant les semaines à l'école et en entreprise. Il permet de préparer des diplômes (CAP, bac pro, BTS, licence professionnelle, diplôme d'ingénieur, etc.). Attention, il n'est pas possible d'être sous statut apprenti pour tous les diplômes.

Plus d'infos p. 16

Nombre d'années

3

2

1

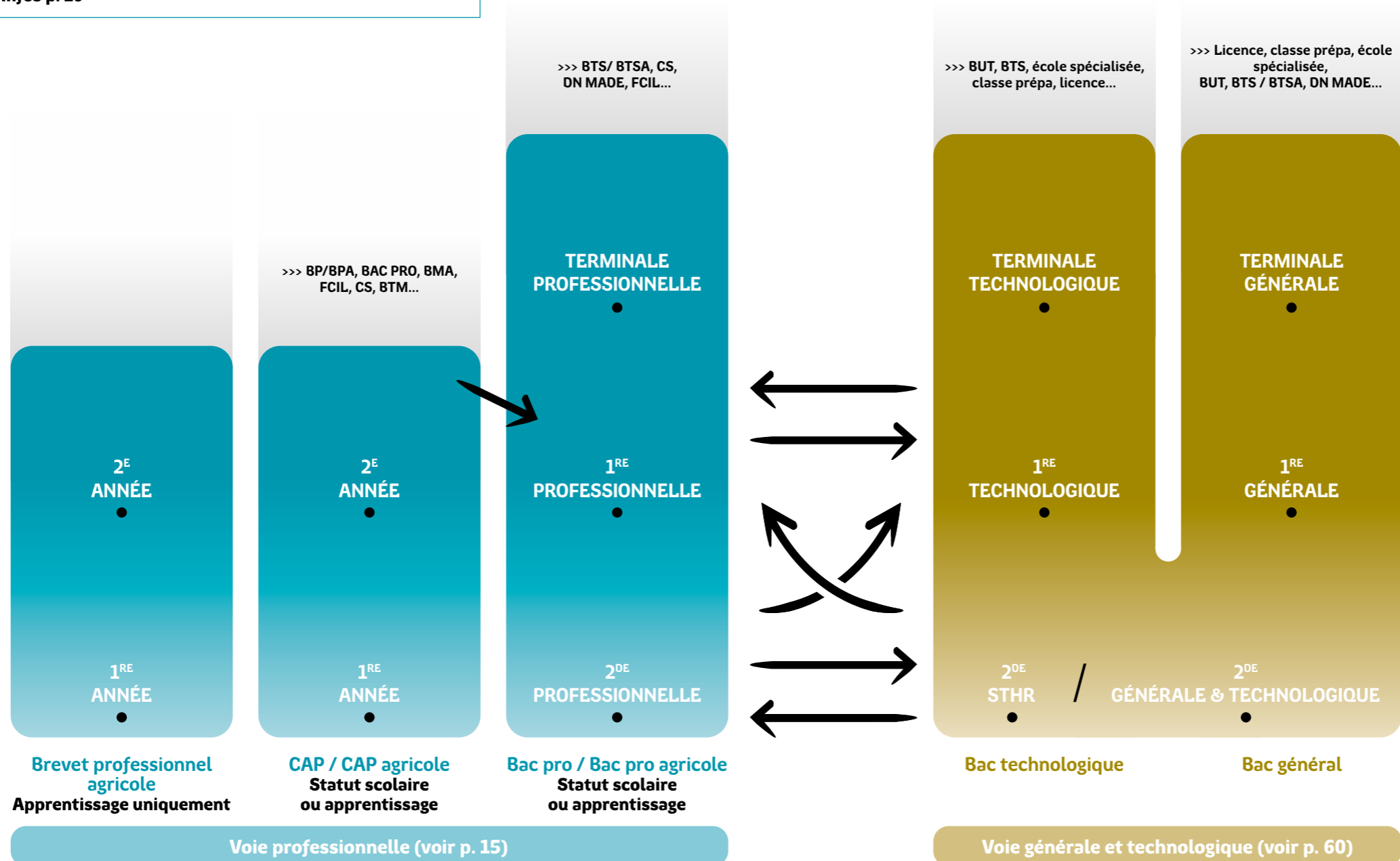

Les passerelles

Les élèves qui souhaitent se réorienter peuvent bénéficier d'un stage passerelle de plusieurs jours pour confirmer leur choix.

Attention si un changement d'orientation est toujours possible, il se fait sous conditions et dépend du nombre de places disponibles dans la filière souhaitée, de votre dossier scolaire et de l'avis du conseil de classe.

Prenez contact avec votre professeur principal ou un psychologue de l'Éducation nationale dans votre établissement ou un CIO pour en savoir plus.

LEXIQUE

→ Passerelles possibles entre les voies

2^{de} STHR : 2^{de} Sciences et technologies de l'hôtellerie et la restauration

BMA : brevet des métiers d'art

BP/BPA : brevet professionnel/brevet professionnel agricole

BTM : brevet technique des métiers

BTS/BTSA : brevet de technicien supérieur/ brevet de technicien supérieur agricole

BUT : bachelor universitaire de technologie

CAP/CAP agricole : certificat d'aptitude professionnelle/ certificat d'aptitude professionnelle agricole

CS : certificat de spécialisation

DN MADE : diplôme national des métiers d'art et du design

FCIL : formation complémentaire d'initiative locale

Handicap et scolarité en Bretagne

Si vous êtes en situation de handicap, il est important de commencer votre démarche d'orientation le plus tôt possible.

Construire un projet prend du temps.

Pour étudier dans de bonnes conditions, votre handicap doit être pris en compte.

Choisir un parcours nécessite de s'interroger sur ses envies et ses aptitudes. Votre projet doit correspondre à vos goûts. Quel que soit votre handicap, des **aménagements** existent afin de poursuivre votre formation en lycée général et technologique, en lycée professionnel, en CFA ou dans des établissements spécialisés comme un établissement régional d'enseignement adapté (EREA) ou encore un institut médico-éducatif (IME).

Les aménagements peuvent prendre différentes formes : matériel adapté, présence d'un-e accompagnant-e des élèves en situation de handicap (AESH), dispense de cours ou enseignement adapté, etc. Il existe aussi des dispositions spécifiques pour les stages et les formations suivies en alternance. Par exemple, il n'y a pas de limite d'âge pour entrer en apprentissage et votre contrat peut durer jusqu'à 4 ans. Votre poste et vos conditions de travail pourront être adaptés en fonction de votre handicap.

À noter, le **livret de parcours inclusif** (LPI) regroupe l'ensemble des dispositifs et aménagements dont vous pouvez bénéficier.

Des professionnel·les pour vous aider

Pour continuer votre formation, vous allez certainement changer d'établissement, peut-être de commune, il faudra donc faire évoluer votre **projet personnalisé de scolarisation**. Pour cela, de nombreux professionnels peuvent vous accompagner. Votre professeur-e principal-e et l'équipe éducative de votre collège sont là pour vous aider. Pour toute question concernant votre scolarité, vous pouvez vous adresser à l'enseignant-e référent-e à la scolarisation des élèves handicapés (ERSEH) de votre secteur scolaire. La maison départementale des personnes handicapées (MDPH) pourra également vous accompagner pour toutes vos démarches.

Retrouvez les adresses des quatre MDPH de Bretagne p. 97.

Ulis : un dispositif adapté

Comme au collège, si votre handicap nécessite un accompagnement spécifique, vous pouvez être accueilli-e dans un dispositif Ulis (Unité localisée pour l'inclusion scolaire) au lycée. Sur certains créneaux horaires, vous serez en petit groupe, encadré-e par un-e enseignant-e spécialisé-e. Le reste du temps, vous suivrez des enseignements en classe ordinaire.

Retrouvez toutes les Ulis bretonnes p. 94

TÉMOIGNAGES DE LYCÉEN·NES

Passer du collège au lycée est une étape importante, qui peut être stressante pour les élèves. D'autant plus quand on est en situation de handicap et que l'on bénéficie d'aménagements particuliers. Comment se passe le changement du collège au lycée ? En voie professionnelle ou générale et technologique, des élèves nous livrent leurs expériences et leurs conseils.



« Aujourd'hui, ça fait deux ans que je suis au lycée. Je suis à l'aise, je connais pas mal de monde. Je peux toujours demander un coup de main si besoin. Je conseillerais aux collégiens dans ma situation de bien voir spatialement comment l'établissement est fait et de toujours avoir une solution sous la main s'il y a un ascenseur qui ne fonctionne pas, parce que ça arrivera toujours... J'ai envie de leur dire que ça va aller. Si moi, j'ai réussi, tout le monde peut le faire. »

Lucien, en terminale générale, est atteint d'infirmité motrice cérébrale. Il bénéficie de l'aide d'une AESH 14 heures par semaine.



« Ce qui me plaît au lycée, c'est d'être intégrée dans une classe classique. Je suis surtout en classe de CAP et je suis en dispositif Ulis le jeudi et le vendredi une heure. Pendant ce temps, on travaille avec notre prof sur ce qu'on n'a pas compris en cours ou elle nous donne du travail. On prépare aussi les contrôles et les évaluations. Au lycée, on change d'établissement et on ne connaît pas beaucoup de monde... C'est stressant au début. Maintenant je me suis fait ma place. »

Amélie, en 2^e année CAP Equipier polyvalent du commerce, bénéficie du soutien de l'Ulis pour des troubles des fonctions cognitives qui peuvent entraîner des difficultés d'apprentissage.



« Pour un élève de 3^e, c'est normal de stresser, surtout si tu ne connais personne. Mais il ne faut pas avoir peur, il faut aller voir les gens, être sympa, être souriant et petit à petit on se fait des amis... Tu te lances dans le grand bain... Très souvent, on peut rencontrer des gens qui nous ressemblent. Si ce n'est pas dans notre classe, ça peut être dans une autre filière ou une autre classe. »

Yaelle, en 1^{er} bac pro Etudes et réalisation d'agencement, souffre de troubles de l'apprentissage et du langage.



« On a un professeur spécialisé qui vient 1 h par semaine pour reprendre les cours pour qu'on soit à l'aise dans le travail. Il vient également en cours de mathématiques pour nous aider si on n'a pas bien compris et pour traduire en langue des signes. On a aussi deux heures de langue des signes française par semaine, des tiers temps pour les évaluations, donc plus de temps pour les contrôles... Pour les élèves de 3^e, il ne faut pas stresser, ça va bien se passer. La première semaine, on commence à faire connaissance et après on prend ses marques. Pour nous, ça s'est plutôt bien passé. »

Agathe et Zélie, en 1^{er} générale, sont toutes les deux sourdes et scolarisées dans le même établissement depuis l'école primaire.

JE BOUGE

Vous voulez préparer une spécialité ou un diplôme professionnel qui ne se trouve pas dans votre établissement de secteur ? Il est possible d'en intégrer un autre. Surtout, ne vous fermez aucune porte et consultez toute l'offre de formation disponible en Bretagne, mais aussi au-delà.



Si vous choisissez un établissement éloigné de votre domicile, vous pourrez être logé-e en internat dans certains établissements. **Attention, le nombre de place est limité, renseignez-vous le plus tôt possible si cela vous intéresse.**

Erasmus +

Les élèves qui choisissent la voie pro peuvent partir en Europe, en stage ou en alternance, grâce à Erasmus +. Si votre établissement participe au programme, il pourra vous aider à trouver une entreprise pour vous accueillir.

« Je suis parti en classe de terminale pour un stage d'un mois en Allemagne. On a eu très peu de cours d'allemand, vraiment le b.a.-ba, les bases : bonjour, au revoir, quelques chiffres pour ne pas être trop perdu. Ça s'est super bien fait, on a été très bien vu, on a réalisé un super stage avec beaucoup d'expériences et de souvenirs. »

Pierre,
ancien élève en bac pro Technicien d'usinage

« Dans mon lycée, en 2^{de}, on est dans une chambre à quatre pour faire des rencontres et on en fait plein. On essaie de bien s'entendre avec tout le monde, de parler avec les gens pour essayer de se connaître et après on sympathise. En 1^{re}, on est dans une chambre seule mais on peut quand même être avec d'autres personnes qu'on aime bien dans son étage pour ne pas être seule ou pour les devoirs. Au début, j'appréhendais mais vu que j'ai rencontré de bonnes personnes, ça m'a tout de suite plu, je me suis bien installée. »

Melana,
élève en terminale bac pro Technicien conseil-vente en animalerie

Bus scolaires, trains, cars régionaux, les transports publics bretons vous permettent d'accéder à votre futur établissement scolaire.

RETROUVEZ TOUTES LES INFORMATIONS SUR LE RÉSEAU BREIZHGO ICI...



JE DÉCOUVRE LES FORMATIONS ET LES MÉTIERS

Stage de découverte en 3^e, de deux semaines en fin de 2^{de}, mini-stages, journées portes ouvertes, immersions dans les universités... autant d'occasions de découvrir les métiers et les formations. Des moments à ne pas rater pour mieux connaître le monde du travail, les établissements et préciser votre projet d'orientation.

Concernant surtout les 3^e et les 2^{de}, le stage de découverte ou stage d'observation est l'occasion de découvrir le monde du travail durant quelques jours, jusqu'à une ou deux semaines. Dans certains cas, il peut aussi concerner les 4^e et les autres lycéen-nes. En effet, il existe des mini-stages complémentaires qui peuvent être effectués pendant les vacances scolaires.



« Pour moi, les stages de 3^e ont été décisifs. C'est grâce à eux que tu te rends vraiment compte du métier qui t'intéresse.

On a trois jours obligatoires en 3^e. Puis il y a d'autres stages que tu peux faire sur les temps de vacances.

Moi, j'ai pris quasiment toutes les vacances pour en faire, pour être sûre de mon choix et ne pas me tromper.

Dès que j'ai mis les pieds sur un chantier, c'était clair : j'aime l'ambiance, tout me plaît. »

Laure,
Bac pro Travaux publics



Journées portes ouvertes, mini-stages dans un lycée ou un CFA (centre de formation d'apprentis), immersions en université... les établissements ouvrent leurs portes aux élèves pour leur permettre de découvrir les formations, les lieux, les cours...

« J'ai fait un mini-stage au lycée, je me suis aussi rendu aux journées portes ouvertes et je me suis inscrit sur Parcoursup. Le mini-stage au lycée, c'est un après-midi où on rencontre les élèves et on les voit travailler. On voit vraiment ce que les élèves font. Par rapport aux salons d'orientation, c'est différent. Là on voit les gens, ils peuvent nous parler de ce qu'ils font. J'ai pu voir les ateliers, les machines. Je suis même allé en travaux pratiques. »

Baptiste,
BTS Maintenance des systèmes éoliens

Vous voulez connaître le programme des journées portes ouvertes en Bretagne ?

RETROUVEZ TOUTES LES INFORMATIONS PAR ICI...



QUE FAIRE APRÈS LA 3^E ? CONSEILS DE LYCÉEN-NES

Faire un choix d'orientation en fin de 3^e n'est pas une mince affaire. Vous êtes nombreux à ne pas savoir précisément vers quelles études vous diriger. Des lycéens et lycéennes qui ont passé ce cap vous donnent quelques conseils.



« Ne pas se prendre la tête »

« Nous, on n'avait pas vraiment d'idées de métiers pour plus tard. On a choisi une seconde générale pour avoir du temps pour réfléchir. On conseille de ne pas se prendre la tête. Le mieux, c'est de faire ce que vous avez envie de faire, si les résultats suivent. »

Ivan et Yohan,
élèves de 2^{de} générale

« Je voulais aller en bac pro »

« Au collège, je ne travaillais pas beaucoup. Après la classe de 3^e, j'aurais aimé aller dans une section sportive handball. Mais côté notes, ce n'était pas trop ça. Je me débrouillais bien manuellement, j'aimais bien bricoler, dessiner. En 3^e, lorsqu'on dit à ses amis qu'on va choisir une formation en voie pro, ce n'est pas bien vu mais je voulais aller en bac pro. Aujourd'hui, je suis bien, j'aime ce que je fais. La voie pro, c'est pour les élèves qui savent ce qu'ils veulent faire. »

Thomas,
apprenti en BTS Conception et réalisation de chaudronnerie industrielle

« Faites ce que vous voulez »

« Au collège, on ne savait pas trop ce que l'on voulait faire. On ne s'est pas posé de questions. On avait de bonnes notes, on est allées en seconde générale. À des élèves de 3^e, on conseillerait de bien s'informer sur toutes les filières, y compris technologique et professionnelle. Faites ce que vous voulez, si de base le commerce vous plaît, foncez en bac STMG. »

Romane et Maëla,
élèves de terminale STMG (Sciences et technologies du management et de la gestion), spécialité mercatique

Choisir la voie professionnelle

La voie professionnelle vise à acquérir des compétences qui permettent de travailler immédiatement mais aussi de poursuivre ses études. Elle est composée des diplômes de CAP et de bac professionnel qui se déroulent généralement en deux et trois ans. Ces formations peuvent être réalisées en apprentissage ou sous statut scolaire.

Des enseignements généraux et professionnels

Que ce soit en 1^{re} année de CAP ou en 2^{de} professionnelle, vous aurez toujours des **enseignements généraux** (français, maths, langue vivante, etc.). Selon votre établissement, vous pourrez aussi suivre des options comme le codage, l'entrepreneuriat, une deuxième langue vivante, etc.

Mais, contrairement au collège, la moitié de votre emploi du temps sera consacrée aux **enseignements professionnels**. Concrètement, vous apprendrez des techniques et des gestes liés aux métiers visés. Ces cours se dérouleront dans différents lieux : atelier, laboratoire, salle informatique, etc. Ils se feront généralement en petits groupes.

Certaines heures seront en **co-intervention** : vous aurez un cours réalisé par un-e professeur-e d'enseignement général et un-e professeur-e d'enseignement professionnel.

Des tests en maths et en français

En début d'année, vous passerez des tests en français et en maths. Ils permettront aux enseignant-es de mieux vous accompagner.

Les enseignements dans ces matières se feront en petits groupes.



APPRENTISSAGE OU STATUT SCOLAIRE ?

Spécificité de la voie professionnelle, vous pouvez choisir entre deux statuts : scolaire ou apprentissage. Les conditions de formation sont différentes mais à l'issue, quel que soit votre choix, vous passerez le même examen et obtiendrez le même diplôme.

VOIE SCOLAIRE		APPRENTISSAGE
<ul style="list-style-type: none"> Lycéens et lycéennes 	Pour qui ?	Jeunes de 16 à 29 ans, sauf cas particuliers comme les jeunes de 15 ans qui ont terminé leur année de 3 ^e ou les personnes en situation de handicap
<ul style="list-style-type: none"> Lycées professionnels Lycées agricoles Maisons familiales rurales (MFR) Écoles de production 	Où ?	<ul style="list-style-type: none"> Centres de formation d'apprentis (CFA) Lycées professionnels Lycées agricoles Maisons familiales rurales (MFR)
<ul style="list-style-type: none"> Lycéens et lycéennes 	Quel statut ?	Salarié de l'entreprise
<ul style="list-style-type: none"> En CAP : 12 à 14 semaines de stage En bac pro : 18 à 22 semaines de stage 	Combien de temps en entreprise ?	Rythme variable mais, en général, une semaine en établissement et deux semaines en entreprise
De 50 à 100€ par semaine de stage selon le niveau de formation	Quelle rémunération ?	De 27 % à 100 % du Smic selon l'âge et le niveau de formation
Vacances scolaires	Quels congés ?	L'apprenti signe un contrat de travail. Il a les mêmes droits et devoirs que les autres salariés et donc 5 semaines au minimum de congés par an

Attention, si vous faites le choix de l'apprentissage, vous devez le plus tôt possible commencer à chercher une entreprise pour vous accueillir. En effet, vous devez trouver un employeur entre 3 mois avant et 3 mois après le début de votre formation, c'est-à-dire entre juillet et novembre 2025 pour une rentrée en septembre.

Voici des sites pour vous aider à trouver une entreprise

- www.bretagne-alternance.com
- www.francetravail.fr
- info.erasmusplus.fr pour les stages et apprentissages à l'étranger

Le dossier « Recherche de stage, mode d'emploi » sur IDÉO propose des conseils et des ressources en ligne pour trouver une entreprise.



Le bureau des entreprises

Créés à la rentrée 2023, des bureaux des entreprises sont désormais présents dans chaque lycée professionnel. Leur objectif est de vous aider à trouver une entreprise pour vous accueillir en stage ou en alternance. Ils facilitent le lien entre le lycée et les entreprises. Les responsables des bureaux des entreprises vous accompagnent tout au long de l'année : accès à un réseau professionnel, solutions en cas de rupture de contrat, préparation à l'entrée dans la vie active, etc.





Changer d'orientation

Il est possible de changer de formation en cours de parcours. Vous pouvez en parler à votre professeur-e principal-e ou à un-e psychologue de l'Éducation nationale.

Vous ne recommencerez pas à zéro. Par exemple, il est possible de passer d'une 2^e année de CAP à une 2^e année de bac pro de la même spécialité. Il est également possible de changer de spécialité. Dans certains cas, vous devrez suivre un « stage passerelle » qui vous permettra de découvrir votre nouvelle filière et de confirmer votre projet.

Le chef ou la cheffe d'établissement regardera votre motivation et vos résultats scolaires afin de donner un avis favorable ou non à votre demande. Si un changement est possible, il dépend également du nombre de places disponibles dans la filière souhaitée.

Se former à l'étranger

Il est possible de partir à l'étranger sur une période de 15 jours à un an et à n'importe quel moment de votre cursus. Vous recevrez une attestation en plus de votre diplôme. Elle viendra valoriser les compétences acquises à l'étranger.

Fan de sport, de langues étrangères ou bretonnant-e ?

Des sections particulières sont également accessibles en Bretagne.

Toutes les informations à partir de la p. 89.

LE CAP EN BREF

Le CAP (certificat d'aptitude professionnelle) dure généralement deux ans. Il permet de travailler directement ou de poursuivre ses études, par exemple en brevet professionnel. Il peut se préparer sous statut scolaire ou en apprentissage pour tout votre cursus ou seulement une partie.

Il existe près de 200 spécialités de CAP en France dont 80 environ enseignées en Bretagne. Dans certains cas, le CAP peut se préparer en un an ou en trois ans. Ces modalités particulières sont proposées par l'équipe pédagogique.

Le CAP, c'est :

- des enseignements professionnels pour un peu plus de la moitié de l'emploi du temps, sous forme de cours, de travaux pratiques et de travaux en atelier.
- des enseignements généraux : français, histoire-géographie, mathématiques et physique-chimie, langue vivante, enseignement moral et civique, éducation physique et sportive.
- des enseignements facultatifs : langue vivante, arts appliqués et culture artistique ou mobilité.
- des heures consacrées à la réalisation d'un chef-d'œuvre.
- sous statut scolaire : 12 à 14 semaines de stage en entreprise si le CAP dure deux ans, 5 semaines minimum s'il ne dure qu'un an.
- de l'accompagnement personnalisé et du soutien au projet d'orientation.

LE BAC PRO EN BREF

Le bac pro est une formation qui dure généralement trois ans. Il permet de travailler directement ou de poursuivre ses études, en particulier en BTS. Il peut se préparer sous statut scolaire ou en apprentissage pour tout votre cursus ou seulement une partie.

En entrant en 2^{de}, vous devrez choisir une famille de métiers. Il en existe 15 (métiers de l'alimentation, métiers de la relation client, etc.). Vous vous spécialiserez l'année suivante en choisissant un bac pro. Il existe plus de 100 spécialités de bac pro dont plus de 80 enseignées en Bretagne.

Attention, certains bacs pro ne font partie d'aucune famille de métiers. Dans ce cas, vous vous spécialiserez dès la 2^{de}. Par ailleurs, si la spécialité qui vous intéresse n'est pas proposée dans votre établissement, vous pourrez poursuivre votre formation ailleurs (**voir la liste complète des bacs pro p.22**).

Le bac professionnel, c'est :

- des enseignements généraux : français, histoire-géographie, enseignement moral et civique, mathématiques, langue vivante, éducation artistique, éducation physique et sportive et, selon la spécialité, sciences physiques et chimie ou langue vivante.
- des enseignements professionnels : travaux pratiques en atelier ou en classe, prévention-santé-environnement...
- des options, comme le codage, l'entrepreneuriat ou une langue, par exemple.
- des heures de réalisation d'un projet pluridisciplinaire.
- sous statut scolaire : 20 semaines de stage en entreprise.
- du soutien au parcours pour consolider votre projet d'orientation.
- selon votre projet professionnel, l'année de terminale sera différente : un stage plus long pour les élèves souhaitant entrer dans la vie active, six semaines de cours renforcés pour les élèves voulant s'orienter vers l'enseignement supérieur. Ce choix se fera sur recommandation du conseil de classe et après un entretien.

LES FORMATIONS AGRICOLES

L'enseignement agricole forme aux métiers du vivant (production agricole, production horticole, commerce, services à la personne, etc.). En Bretagne, une cinquantaine d'établissements proposent ce type de formations de la 4^e au BTSA. Les diplômes obtenus permettent de travailler directement ou de poursuivre ses études.

Le CAP agricole ou CAPA, c'est :

- **des enseignements généraux** : français, histoire-géographie, mathématiques, biologie, éducation physique et sportive, langue vivante, etc.
- **des enseignements professionnels** : certains cours sont en co-intervention, c'est-à-dire réalisés à la fois par un-e professeur-e d'enseignement général et un-e professeur-e d'enseignement professionnel.
- sous statut scolaire : 12 à 14 semaines de **stage en entreprise**.
- un **stage collectif** sur l'éducation à la santé, à la sécurité et au développement durable.



Le bac professionnel agricole, c'est :

- **des enseignements généraux**.
- **des enseignements professionnels** propres à chaque spécialité.
- **des enseignements à l'initiative des établissements**.
- sous statut scolaire : 18 à 22 semaines de **stage en entreprise**.
- **des stages collectifs** sur l'éducation à la santé et au développement durable et la valorisation du vécu en milieu professionnel.

Le brevet professionnel agricole (BPA), c'est :

- un diplôme de **2 ans en apprentissage**.
- une formation pour devenir **ouvrier qualifié**.

LES FORMATIONS MARITIMES

L'enseignement maritime forme aux métiers de la pêche mais aussi du transport maritime, des cultures marines, de la plaisance, de la défense, de la mécanique marine, etc. En Bretagne, ces formations sont dispensées dans quatre lycées maritimes (voir la liste complète p. 52).

Les formations professionnelles maritimes vont du CAP au BTS. Les élèves y suivent des cours théoriques et des enseignements maritimes spécifiques avec beaucoup de matières professionnelles. Les lycées maritimes sont notamment équipés de bateaux de formation, de simulateurs et d'ateliers. Les élèves suivent aussi des stages en entreprise pour valider leur cursus.



Les formations en Bretagne

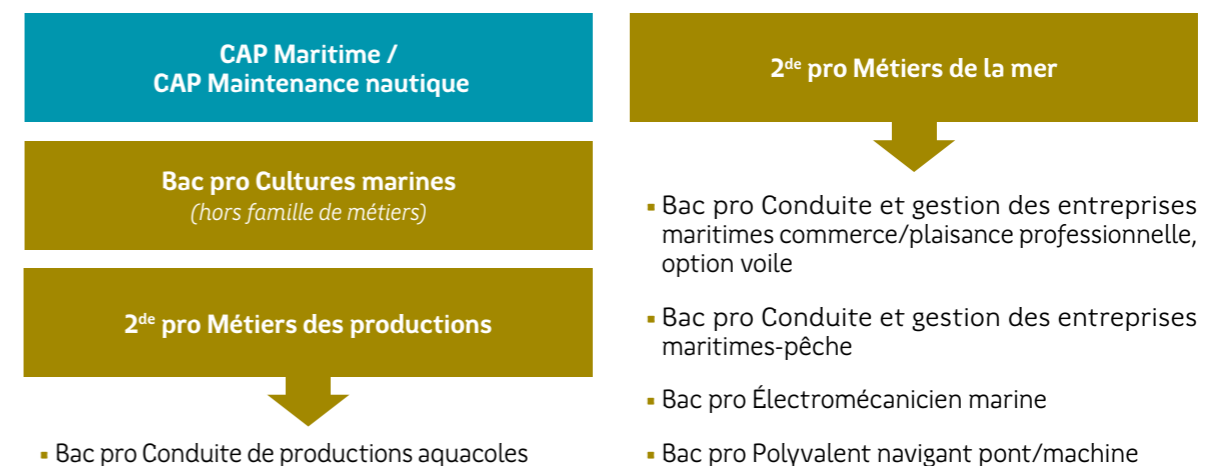

Si vous ne souhaitez pas tout de suite intégrer une formation maritime mais que le secteur vous intéresse, vous pouvez dans certains lycées passer le **BIMer**, le brevet d'initiation à la mer. Vous pourrez suivre des cours de culture maritime, rencontrer des professionnel-les et, parfois, vivre une première sortie en mer. La durée minimale de formation est de 40 heures étalées sur une année scolaire.

Liste des bacs professionnels

En entrant au lycée, vous devrez choisir une 2^{de} professionnelle « famille de métiers ». Vous vous spécialisez l'année suivante en choisissant un bac pro de cette famille. Attention, tous les lycées ne proposent pas l'ensemble des bacs pro accessibles après une 2^{de}. Si vous savez déjà quel bac pro vous intéresse, vérifiez que l'établissement le propose.

Ex : 2^{de} Métiers de la relation client > Bac pro Métiers de l'accueil ou > Bac pro Métiers du commerce et de la vente option A ou > Bac pro Métiers du commerce et de la vente option B

Certains bacs pro ne font partie d'aucune famille de métiers.

Ex : Bac pro Hygiène, propreté, stérilisation

BAC PROFESSIONNEL 15 familles de métiers

2 ^{de} PRO	1 ^{re} /TERMINALE PRO	2 ^{de} PRO	1 ^{re} /TERMINALE PRO
Métiers de l'aéronautique	4 SPÉCIALITÉS <ul style="list-style-type: none"> Aéronautique option avionique Aéronautique option structure Aéronautique option systèmes Aviation générale 	Métiers des industries graphiques et de la communication	3 SPÉCIALITÉS <ul style="list-style-type: none"> Façonnage de produits imprimés, routage Réalisation de produits imprimés et plurimédia option A productions graphiques option B productions imprimées
Métiers de l'alimentation	3 SPÉCIALITÉS <ul style="list-style-type: none"> Boucher-charcutier-traiteur Boulangier-pâtissier Poissonnier-écailler-traiteur 	Métiers de la maintenance des matériels et des véhicules	6 SPÉCIALITÉS <ul style="list-style-type: none"> Maintenance des matériels option A matériels agricoles option B matériels de construction et de manutention option C matériels d'espaces verts Maintenance des véhicules option A voitures particulières option B véhicules de transport routier option C motocycles
Métiers de l'hôtellerie - restauration	2 SPÉCIALITÉS <ul style="list-style-type: none"> Commercialisation et services en restauration Cuisine 	Métiers de la réalisation d'ensembles mécaniques et industriels	7 SPÉCIALITÉS <ul style="list-style-type: none"> Fonderie Microtechniques Technicien en chaudronnerie industrielle Technicien en réalisation de produits mécaniques option : réalisation et suivi de productions option : réalisation et maintenance des outillages Technicien modelleur Traitements des matériaux
Métiers de la beauté et du bien-être	2 SPÉCIALITÉS <ul style="list-style-type: none"> Esthétique-cosmétique-parfumerie Métiers de la coiffure 	Métiers de l'agencement, de la menuiserie et de l'ameublement	3 SPÉCIALITÉS <ul style="list-style-type: none"> Étude et réalisation d'agencement Technicien de fabrication bois et matériaux associés Technicien menuisier agencieur
Métiers de la construction durable, du bâtiment et des travaux publics	8 SPÉCIALITÉS <ul style="list-style-type: none"> Aménagement et finition du bâtiment Interventions sur le patrimoine bâti option A maçonnerie option B charpente option C couverture Menuiserie aluminium-verre Ouvrages du bâtiment : métallerie Technicien du bâtiment : organisation et réalisation du gros œuvre Travaux publics 	Métiers des transitions numérique et énergétique	5 SPÉCIALITÉS <ul style="list-style-type: none"> Cybersécurité, informatique et réseaux, électronique (ex Systèmes numériques) Installateur en chauffage, climatisation et énergies renouvelables Maintenance et efficacité énergétique Métiers de l'électricité et de ses environnements connectés Métiers du froid et des énergies renouvelables
Métiers de la gestion administrative, du transport et de la logistique	3 SPÉCIALITÉS <ul style="list-style-type: none"> Assistance à la gestion des organisations et de leurs activités Métiers de la logistique (ex Logistique) Organisation de transport de marchandises 	Métiers du pilotage et de la maintenance d'installations automatisées	4 SPÉCIALITÉS <ul style="list-style-type: none"> Maintenance des systèmes de production connectés Pilote de ligne de production Procédés de la chimie, de l'eau et des papiers-cartons Technicien de scierie
Métiers de la mer	5 SPÉCIALITÉS <ul style="list-style-type: none"> Conduite et gestion des entreprises maritimes - commerce/plaisance professionnelle option voile option yacht Conduite et gestion des entreprises maritimes - pêche Électromécanicien marine Polyvalent navigant pont/machine 	Métiers de la relation client	3 SPÉCIALITÉS <ul style="list-style-type: none"> Métiers de l'accueil Métiers du commerce et de la vente option A animation et gestion de l'espace commercial option B prospection clientèle et valorisation de l'offre commerciale
Métiers des études et de la modélisation numérique du bâtiment	3 SPÉCIALITÉS <ul style="list-style-type: none"> Géomètre (ex Technicien géomètre-topographe) Technicien d'études du bâtiment option A études et économie option B assistant en architecture 		

Hors familles de métiers 2^{de} – 1^{re} – Terminale pro

- Accompagnement, soins et services à la personne
- Animation-enfance et personnes âgées
- Artisanat et métiers d'art - facteur d'orgues
 - option** : organier
 - option** : tuyautier
- Artisanat et métiers d'art
 - option** : communication visuelle plurimédia
 - option** : marchandisage visuel
 - option** : métiers de l'enseigne et de la signalétique
 - option** : tapisserie d'ameublement
 - option** : verrerie scientifique et technique
- Carrossier-peintre automobile (ex Réparation des carrosseries)
- Conducteur transport routier marchandises
- Construction et aménagement de véhicules (ex Construction des carrosseries)
- Cultures marines
- Hygiène, propreté, stérilisation
- Maintenance environnementale et propreté des espaces urbains (ex Gestion des pollutions et protection de l'environnement)
- Maintenance nautique
- Métiers de l'entretien des textiles **option A** blanchisserie
- Métiers de l'entretien des textiles **option B** pressing
- Métiers de la couture et de la confection (ex Métiers de la mode - vêtements)
- Métiers de la sécurité
- Métiers du cuir **option chaussures**
- Métiers du cuir **option maroquinerie**
- Métiers du cuir **option sellerie garnissage**
- Métiers et arts de la pierre
- Modélisation et prototypage 3D
- Optique-lunetterie
- Optique photonique : technologies de la lumière
- Perruquier posticheur
- Photographie
- Plastiques et composites
- Production en industries pharmaceutiques, alimentaires et cosmétiques
- Technicien constructeur bois
- Technicien en appareillage orthopédique
- Technicien en prothèse dentaire
- Technicien en transport et distribution des gaz (ex Technicien gaz)
- Techniques d'interventions sur installations nucléaires
- Transport fluvial
- Transports par câbles et remontées mécaniques

BAC PRO AGRICOLE

4 familles de métiers

2 ^{de} PRO	1 ^{re} /TERMINALE PRO
Métiers de l'alimentation-bioindustries et laboratoire	2 SPÉCIALITÉS <ul style="list-style-type: none"> Laboratoire contrôle qualité Production en industries pharmaceutiques, alimentaires et cosmétiques
Métiers de la nature-jardin-paysage-forêt	3 SPÉCIALITÉS <ul style="list-style-type: none"> Aménagements paysagers Forêt Gestion des milieux naturels et de la faune
Métiers des productions	7 SPÉCIALITÉS <ul style="list-style-type: none"> Agroéquipement Conduite d'activités d'élevage et d'hébergement dans le secteur canin-félin (ex Conduite et gestion d'une entreprise du secteur canin et félin) Conduite de productions aquacoles Conduite de productions horticoles Conduite et gestion de l'entreprise agricole Conduite et gestion de l'entreprise hippique Conduite et gestion de l'entreprise vitivinicole
Métiers du conseil-vente	3 SPÉCIALITÉS <ul style="list-style-type: none"> Technicien conseil-vente en alimentation Technicien conseil-vente en animalerie Technicien conseil-vente univers jardinerie

Hors familles de métiers 2^{de} – 1^{re} – Terminale pro

- Services aux personnes et animation dans les territoires (ex Services aux personnes et aux territoires)
- Technicien en expérimentation animale



UN DIPLÔME PROFESSIONNEL, ET APRÈS ?

Dans de nombreux secteurs, un CAP et un bac professionnel suffisent pour démarrer dans un métier. Vous pouvez commencer à travailler tout de suite après l'obtention de votre diplôme mais vous pouvez également continuer à vous former. Cela vous permettra d'acquérir de nouvelles compétences ou de vous spécialiser.

Après un CAP ou un bac professionnel

FCIL Formation complémentaire d'initiative locale

6 à 12 mois

Modalités : statut scolaire ou apprentissage

Pour faire quoi ? Formation courte pour s'insérer rapidement dans le monde du travail.

La FCIL répond à des besoins locaux ou régionaux sur le marché du travail.

Ex : CAP ou Bac pro Cuisine > FCIL Cuisine de la mer

CS Certificat de spécialisation

1 an

Modalités : statut scolaire ou apprentissage

Pour faire quoi ? Acquérir des compétences dans un domaine précis.

Ex : CAP Métiers de la coiffure >

CS Coiffure coupe couleur

Bac pro Conduite et gestion de l'entreprise agricole > CS Conduite d'un élevage caprin

Après un CAP

BP Brevet professionnel

2 ans

Modalités : apprentissage

Pour faire quoi ? Se perfectionner dans un métier.

Dans certains cas, le BP est obligatoire pour ouvrir sa propre entreprise.

Ex : CAP Boulanger > BP Boulanger

BMA Brevet des métiers d'art

2 ans

Modalités : principalement en apprentissage

Pour faire quoi ? Essentiellement spécialiste en conception et réparation d'objets d'art.

Il est possible de poursuivre ses études en DMA ou en DN MADE

Ex : CAP Ébéniste > BMA Ébéniste

BTM Brevet technique des métiers

2 ans

Modalités : principalement en apprentissage

Pour faire quoi ? Chef-fe d'atelier ou de fabrication dans une entreprise artisanale. Le BTM est limité à certains domaines (bois-ameublement, agriculture...).

Ex : CAP Cordonnier bottier > BTM Cordonnier

Important : après un CAP, vous pouvez aussi préparer un autre CAP en 1 an ou un bac professionnel. Vous pourrez rejoindre directement une 1^{re} professionnelle et ainsi réaliser la formation en seulement deux ans.

Après un bac professionnel

BTS/ BTSA Brevet de technicien supérieur / Brevet de technicien supérieur agricole

2 ans

Modalités : statut scolaire ou apprentissage

Pour faire quoi ? Technicien supérieur, assistant commercial, technique... L'accès à ce diplôme se fait principalement après étude de dossier et entretien.

Ex : Bac pro Métiers de l'électricité et ses environnements connectés > BTS Électrotechnique

DN Made Diplôme national des métiers d'art et du design

3 ans

Modalités : statut scolaire ou apprentissage

Pour faire quoi ? artisan-concepteur, assistant en conception ou exercer en indépendant.

Recrutement sur dossier scolaire et lettre de motivation. Bon niveau général exigé.

Ex : Bac pro Artisanat et métiers d'art > DN Made mention graphisme

J'AI CHOISI LA VOIE PROFESSIONNELLE

Il existe près de 80 spécialités de CAP et plus de 80 bacs pro en Bretagne. Agriculture, commerce, ou art sont autant de parcours passionnants à commencer après la 3^e. Témoignages d'élèves et d'apprenti-es heureux et heureuses...

« Mes études m'ont permis de grandir »

« J'ai jamais déjà bien cuisiner pour mes amis, donner du sourire aux gens. Je savais que je ne voulais pas faire de longues études et être tout le temps assis. J'avais besoin de concret, de pratique. Ce qui me plaît le plus, c'est de toucher la matière. C'est un peu comme de l'art. J'aime servir les clients, me dépêcher tout en restant calme, concentré, et dresser les assiettes. Mes études m'ont permis de grandir. »

Titouan, élève en terminale bac pro Cuisine

« Je sais pourquoi je me lève le matin »

« Je sais pourquoi je me lève le matin, pourquoi je vais en cours. Le fait de passer des permis de conduire dès la seconde fait grandir parce que conduire, c'est beaucoup de responsabilités en peu de temps. [...] Je suis interne parce que j'habite à 80 km du lycée. Ça ne m'a pas posé de problème de partir de chez moi. Les premières semaines ont été un peu compliquées parce que je ne connaissais personne mais maintenant que j'ai des amis, ça se passe très bien. »

Juliette, élève en terminale bac pro Conducteur transport routier marchandises

« Les cours passent plus vite »

« Dès que ça touche à nos centres d'intérêt, les cours passent plus vite. Ça m'a redonné envie d'aller à l'école, c'est sûr. Les enseignements généraux comme le français et les maths sont intéressants parce qu'ils sont en lien avec le métier. »

Laure, apprentie en CAP Constructeur de réseaux de canalisations de travaux publics

« J'ai une passion pour les travaux publics »

« J'ai une passion pour les travaux publics depuis toute jeune. J'ai choisi de préparer mon diplôme en apprentissage.

Ça me donne de l'expérience pour entrer dans le monde du travail. À l'école, on apprend les bases et on acquiert les connaissances techniques. En entreprise, on applique ensuite ces bases et on les approfondit. On apprend « sur le tas. »

Camille, apprentie en CAP Conducteur d'engins de travaux publics et carrières

Bac pro Conduite de productions horticoles (arbres, arbustes, fruits, fleurs, légumes)

- 22 Languoux École Saint-Ilan
- ◆ A 29 Châteaulin LEGTA de l'Aulne
- A 29 Plabennec MFR
- A 35 Saint-Grégoire MFR horticole
- A 56 Hennebont CFA du Talhouët

Bac pro Conduite et gestion de l'entreprise agricole

- ◆ 22 Caulnes LEGTA
- A 22 La Roche-Jaudy LA Pommerit
- A 22 Loudéac MFR
- ◆ 22 Plouisy Lycée agricole Kernilien
- 22 Quessoy Lycée La Ville Oavy
- ◆ A 29 Fouesnant LEGTA de Quimper Bréhoulou

A 29 Hanvec CFA

- 29 Landivisiau MFR
- A 29 Lesneven MFR - IREO
- A 29 Lopérec LEAP le Nivot
- ◆ 29 Morlaix LEGTA de Suscinio
- A 29 Pleyben MFR
- A 29 Ploudaniel MFR
- 35 Dol-de-Bretagne Lycée les Vergers
- A 35 Fougères MFR
- A 35 Janzé MFR La Jaroussaye
- A 35 Montfort-sur-Meu CFTA de l'Abbaye de Montfort-sur-Meu
- A 35 Redon ISSAT
- ◆ 35 Saint-Aubin-du-Cormier LPA la Lande de Rencontre
- 35 Saint-Symphorien MFR
- A 56 Gourin UFA Saint Yves

- A 56 Ploërmel Lycée La Touche
- ◆ 56 Pontivy LEGTA Le Gros Chêne
- 56 Pontivy Lycée Kerlebost
- A 56 Questembert MFR

Bac pro Conduite et gestion de l'entreprise hippique

- ◆ 22 Plouisy Lycée agricole Kernilien
- 29 Landivisiau MFR
- A 56 Questembert MFR

- ◆ Enseignement public voie scolaire
- Enseignement privé voie scolaire
- A Apprentissage



UNE FORMATION VOUS INTÉRESSE ?

Retrouvez son descriptif sur ideo.bretagne.bzh dans la rubrique Formations.



J'aime organiser, gérer

J'aime le travail soigné

Je veux être utile aux autres



FOCUS
POUR EN SAVOIR + SUR L'AGROALIMENTAIRE

ideo.bretagne.bzh



La Bretagne est la première région agroalimentaire française. Cette industrie transforme les matières premières (viande, lait, céréales, sucre, ...) destinées à l'alimentation (plats cuisinés, yaourts, biscuits, confiserie, sodas...). Elle rassemble un ensemble d'activités : conception, transformation, commercialisation, contrôle-qualité des produits alimentaires finis, transport, etc.

CAP AGRICOLE

CAP agricole Opérateur en industries agroalimentaires option transformation de produits alimentaires

- A 35 Vitré École des métiers de l'alimentation

CAP

CAP Conducteur d'installations de production

- 56 Lorient Lycée Saint-Joseph
- 56 Vannes École de production de l'Icam

BAC PRO

2^{DE} PRO Métiers du pilotage et de la maintenance d'installations automatisées

- ◆ 22 Dinan LP la Fontaine des Eaux
- ◆ 29 Brest LPO Vauban
- 29 Brest LP la Croix Rouge la Salle
- 29 Landerneau Lycée Saint-Joseph
- ◆ 29 Quimper Lycée Y. Thépot
- 29 Quimper LP le Likès
- ◆ 29 Quimper LP Roz Glas

- 35 Cesson-Sévigné Lycée F. Ozanam
- ◆ 35 Redon LP Beaumont
- 35 Redon Lycée M. Callo
- ◆ 35 Rennes LP J. Jaurès
- ◆ 35 Saint-Malo LP Maupertuis
- 35 Vitré Lycée J. d'Arc
- ◆ 56 Hennebont LP E. Zola
- 56 Lorient Lycée Saint-Joseph
- 56 Ploërmel Lycée La Mennais
- 56 Vannes Lycée Saint-Joseph la Salle

Bac pro Maintenance des systèmes de production connectés

- ◆ 22 Dinan LP la Fontaine des Eaux
- A 22 Plérin Pôle formation UIMM Bretagne
- ◆ A 29 Brest LPO Vauban
- A 29 Brest Pôle formation UIMM Bretagne
- A 29 Brest LP la Croix Rouge la Salle
- A 29 Landerneau Lycée Saint-Joseph
- ◆ A 29 Quimper Lycée Y. Thépot
- A 29 Quimper LP le Likès
- ◆ 29 Quimper LP Roz Glas
- A 35 Bruz Pôle formation UIMM Bretagne
- 35 Cesson-Sévigné Lycée F. Ozanam
- ◆ 35 Redon LP Beaumont

- 35 Redon Lycée M. Callo
- ◆ 35 Rennes LP J. Jaurès
- 35 Saint-Malo LP Maupertuis
- A 35 Vitré École des métiers de l'alimentation
- ◆ 56 Hennebont LP E. Zola
- 56 Lorient Lycée Saint-Joseph
- A 56 Lorient Pôle formation UIMM Bretagne
- 56 Ploërmel Lycée La Mennais
- A 56 Vannes Lycée Saint-Joseph la Salle

L'offre de formation en apprentissage évolue régulièrement.

Selon les établissements, elle est proposée sur toute la durée du diplôme ou seulement une partie. Renseignez-vous auprès des établissements.

J'aime travailler de mes mains

J'ai la bosse du commerce

J'ai le sens du contact



FOCUS
 POUR EN SAVOIR +
 SUR LES MÉTIERS
 DE BOUCHE

ideo.bretagne.bzh

Les professionnel·les de ce secteur peuvent travailler dans différents milieux : la grande distribution, l'artisanat alimentaire et ses commerces de proximité ou encore l'industrie alimentaire. Ces artisan·es ou salarié·es, habiles et soigneux, proposent des produits frais, savoureux et de qualité pour offrir à leur clientèle des moments gourmands. Dans la grande majorité des cas, l'accès aux métiers de bouche s'opère par la voie de l'apprentissage.

CAP

- CAP Boucher**
 A 29 **Brest** Chambre de commerce et d'industrie métropolitaine Bretagne Ouest
 A 35 **Bruz** Chambre de métiers et de l'artisanat d'Ille-et-Vilaine
 A 56 **Vannes** Chambre de métiers et de l'artisanat du Morbihan
- CAP Boulanger**
 A 22 **Aucaleuc** Chambre de métiers et de l'artisanat des Côtes d'Armor
 A 22 **Ploufragan** Chambre de métiers et de l'artisanat des Côtes d'Armor
 A 29 **Brest** Chambre de commerce et d'industrie métropolitaine Bretagne Ouest
 ■ 29 **Concarneau** Lycée Saint-Joseph
 A 29 **Quimper** Chambre de métiers et de l'artisanat du Finistère
 A 35 **Bruz** Chambre de métiers et de l'artisanat d'Ille-et-Vilaine
 A 35 **Fougères** Chambre de métiers et de l'artisanat d'Ille-et-Vilaine
 A 35 **Saint-Malo** Chambre de métiers et de l'artisanat d'Ille-et-Vilaine
 ■ 56 **Priziac** LP Saint-Michel
 A 56 **Vannes** Chambre de métiers et de l'artisanat du Morbihan
- CAP Charcutier-traiteur**
 A 22 **Ploufragan** Chambre de métiers et de l'artisanat des Côtes d'Armor
 A 29 **Brest** Chambre de commerce et d'industrie métropolitaine Bretagne Ouest
 A 29 **Quimper** Chambre de métiers et de l'artisanat du Finistère

- A 35 **Bruz** CFA Chambre de métiers et de l'artisanat d'Ille-et-Vilaine
 A 56 **Vannes** CFA Chambre de métiers et de l'artisanat du Morbihan
- CAP Glacier fabricant**
 A 29 **Brest** Chambre de commerce et d'industrie métropolitaine Bretagne Ouest
 A 56 **Vannes** LP J. Guéhenno
- CAP Pâtissier**
 A 22 **Aucaleuc** Chambre de métiers et de l'artisanat des Côtes d'Armor
 A 22 **Ploufragan** Chambre de métiers et de l'artisanat des Côtes d'Armor
 ◆ 22 **Saint-Quay-Portrieux** LP la Closerie
 A 29 **Brest** Chambre de commerce et d'industrie métropolitaine Bretagne Ouest
 ■ 29 **Concarneau** Lycée Saint-Joseph
 A 29 **Quimper** Chambre de métiers et de l'artisanat du Finistère
 A 35 **Bruz** Chambre de métiers et de l'artisanat d'Ille-et-Vilaine
 A 35 **Fougères** Chambre de métiers et de l'artisanat d'Ille-et-Vilaine
 A 35 **Saint-Malo** Chambre de métiers et de l'artisanat d'Ille-et-Vilaine
 ■ A 56 **Priziac** LP Saint-Michel
 A 56 **Vannes** Chambre de métiers et de l'artisanat du Morbihan
- CAP Poissonnier écailler**
 A 29 **Quimper** Chambre de métiers et de l'artisanat du Finistère
 A 56 **Lorient** CFA

BAC PRO

- 2^{DE} PRO Métiers de l'alimentation**
 ◆ 22 **Saint-Quay-Portrieux** LP la Closerie
 ■ 29 **Concarneau** Lycée Saint-Joseph
 ■ 29 **Quimper** Lycée Le Paraclet
 ◆ 35 **Rennes** LP L. Guilloux
 ■ 56 **Priziac** LP Saint-Michel
- Bac pro Boucher-charcutier-traiteur**
 A 29 **Brest** Chambre de commerce et d'industrie métropolitaine Bretagne Ouest
 A 35 **Vitré** École des métiers de l'alimentation
- Bac pro Boulanger-pâtissier**
 A 22 **Aucaleuc** CFA Chambre de métiers et de l'artisanat des Côtes d'Armor
 ◆ 22 **Saint-Quay-Portrieux** LP la Closerie
 A 29 **Brest** Chambre de commerce et d'industrie métropolitaine Bretagne Ouest
 ■ 29 **Concarneau** Lycée Saint-Joseph
 ■ A 29 **Quimper** Lycée Le Paraclet
 ◆ 35 **Rennes** LP L. Guilloux
 ■ 56 **Priziac** LP Saint-Michel
- Bac pro Poissonnier-écailler-traiteur**
 A 56 **Lorient** CFA

◆ Enseignement public voie scolaire
 ■ Enseignement privé voie scolaire
 A Apprentissage



L'offre de formation en apprentissage évolue régulièrement. Selon les établissements, elle est proposée sur toute la durée du diplôme ou seulement une partie. Renseignez-vous auprès des établissements.

Les différents types d'établissements

CFA Centre de formation des apprentis	LPA Lycée professionnel agricole
EREA Établissement régional d'enseignement adapté	SEP Section d'enseignement professionnel
MFR Maison familiale et rurale	LEAP Lycée d'enseignement agricole privé
LA Lycée agricole	LEGTA Lycée d'enseignement général et technologique agricole
LP Lycée professionnel	

+ D'INFOS
ideo.bretagne.bzh



J'aime travailler de mes mains

J'ai la bosse du commerce

J'ai le sens du contact

L'artisanat d'art consiste à travailler la matière : bois, cuir, verre, pierre, métal... Ces professionnels produisent des objets uniques ou en petite série pour des particuliers, des décorateurs ou décoratrices, etc. Leurs connaissances en histoire de l'art et leur maîtrise des techniques traditionnelles leur permettent d'intervenir sur des chantiers de restauration du patrimoine. Les entreprises de ce secteur sont la plupart du temps de petite taille.

CAP

CAP Ébéniste

- ◆ 29 Landerneau Lycée de l'Elorn
- A 35 Fougères Chambre de métiers et de l'artisanat d'Ille-et-Vilaine
- A 35 Rennes Les compagnons du devoir
- ◆ A 56 Auray LP B. du Guesclin

CAP Ferronnier d'art

- A 22 Ploufragan Chambre de métiers et de l'artisanat des Côtes d'Armor

CAP Horlogerie

- ◆ 35 Rennes LP J. Jaurès *

CAP Signalétique et décors graphiques

- A 22 Auceleuc Chambre de métiers et de l'artisanat des Côtes d'Armor
- ◆ 56 Auray LP B. du Guesclin *

BAC PRO

Bac pro Artisanat et métiers d'art option communication visuelle plurimédia

- ◆ 56 Auray LP B. Du Guesclin *

Bac pro Artisanat et métiers d'art option marchandisage visuel

- ◆ 56 Auray LP B. Du Guesclin *

Bac pro Artisanat et métiers d'art option métiers de l'enseigne et de la signalétique

- ◆ 56 Hennebont LP E. Zola

Bac pro Artisanat et métiers d'art option tapissier d'ameublement

- ◆ 22 Tréguier LP J. Savina
- ◆ 56 Auray LP B. Du Guesclin *

Les différents types d'établissements

- CFA Centre de formation des apprentis
- EREA ... Établissement régional d'enseignement adapté
- MFR Maison familiale et rurale
- LA Lycée agricole
- LP Lycée professionnel
- LPA Lycée professionnel agricole
- SEP Section d'enseignement professionnel
- LEAP ... Lycée d'enseignement agricole privé
- LEGTA .. Lycée d'enseignement général et technologique agricole

- ◆ Enseignement public voie scolaire
- Enseignement privé voie scolaire
- A Apprentissage

L'offre de formation en apprentissage évolue régulièrement.

Selon les établissements, elle est proposée sur toute la durée du diplôme ou seulement une partie.

Renseignez-vous auprès des établissements.

* Recrutement particulier sur dossier. Se renseigner dès que possible auprès de l'établissement.

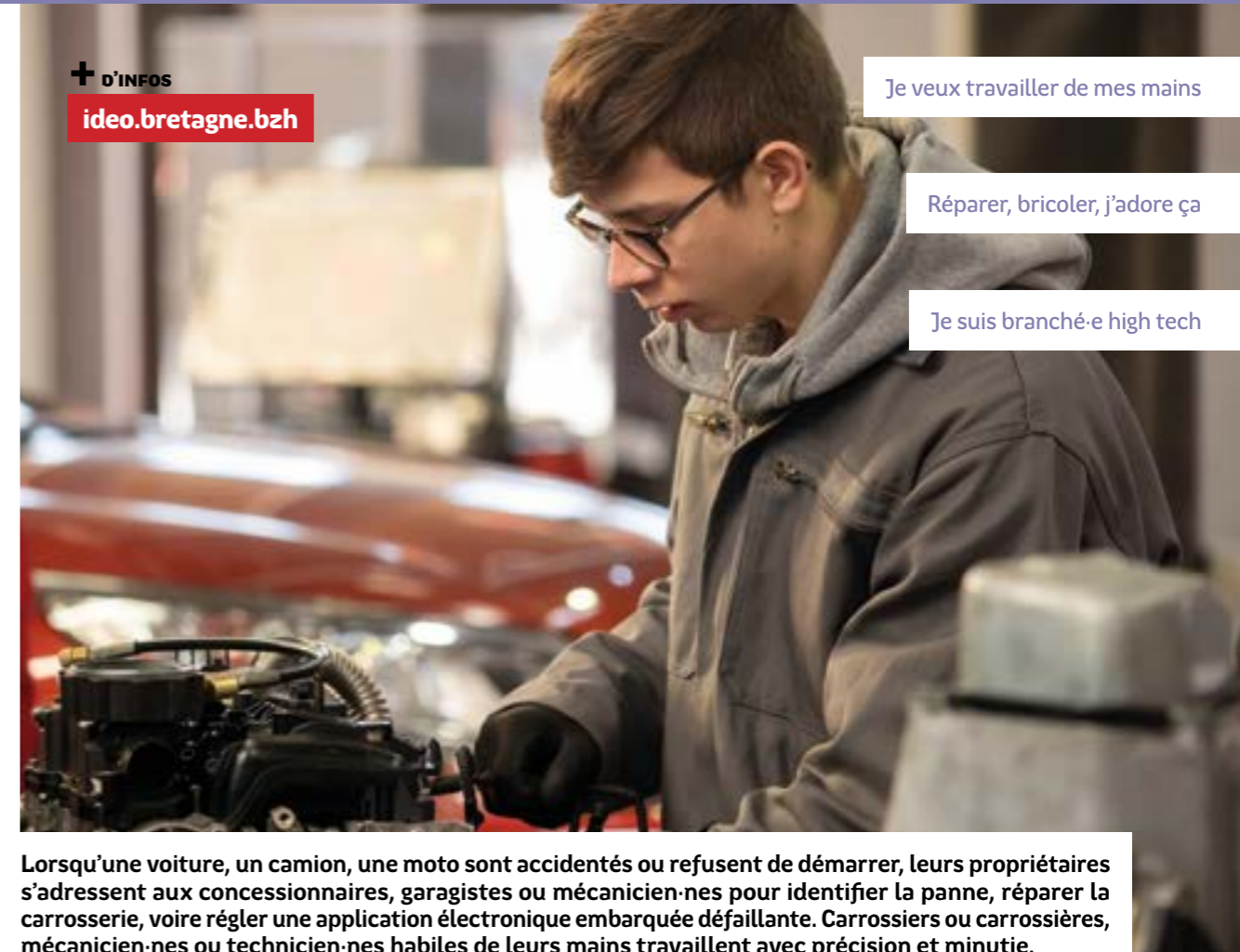

+ D'INFOS

ideo.bretagne.bzh

Je veux travailler de mes mains

Réparer, bricoler, j'adore ça

Je suis branché-e high tech

Lorsqu'une voiture, un camion, une moto sont accidentés ou refusent de démarrer, leurs propriétaires s'adressent aux concessionnaires, garagistes ou mécanicien-nés pour identifier la panne, réparer la carrosserie, voire régler une application électronique embarquée défaillante. Carrossiers ou carrossières, mécanicien-nés ou technicien-nés habiles de leurs mains travaillent avec précision et minutie.

CAP

CAP Carrossier automobile

- A 22 Auceleuc Chambre de métiers et de l'artisanat des Côtes d'Armor
- A 29 Brest Chambre de commerce et d'industrie métropolitaine Bretagne Ouest
- ◆ 29 Pont-de-Buis-Lès-Quimerch LP des métiers de l'automobile
- A 29 Quimper Chambre de métiers et de l'artisanat du Finistère
- A 35 Bruz Chambre de métiers et de l'artisanat d'Ille-et-Vilaine
- ◆ 35 Redon EREA J. Bart
- ◆ A 35 Tinténiac LP Bel Air
- ◆ A 56 Étel LP E. James
- A 56 Vannes Chambre de métiers et de l'artisanat du Morbihan

CAP Maintenance des véhicules option motocycles

- ◆ 35 Rennes LP J. Jaurès
- ◆ 56 Vannes LP J. Guéhenno

CAP Maintenance des véhicules option véhicules de transport routier

- A 22 Auceleuc Chambre de métiers et de l'artisanat des Côtes d'Armor
- A 35 Montauban-de-Bretagne MFR
- A 56 Lorient CFA

CAP Maintenance des véhicules option voitures particulières

- A 22 Ploufragan Chambre de métiers et de l'artisanat des Côtes d'Armor
- ◆ 22 Saint-Brieuc Lycée polyvalent Chaptal
- 22 Saint-Brieuc Lycée Sacré-Coeur
- A 29 Brest Chambre de commerce et d'industrie métropolitaine Bretagne Ouest
- 29 Brest LP la Croix Rouge la Salle
- ◆ A 29 Pont-de-Buis-Lès-Quimerch LP des métiers de l'automobile
- A 29 Quimper Chambre de métiers et de l'artisanat du Finistère
- A 35 Bruz Chambre de métiers et de l'artisanat d'Ille-et-Vilaine
- A 35 Fougères Chambre de métiers et de l'artisanat d'Ille-et-Vilaine
- 35 Redon Lycée M. Callo
- ◆ 35 Rennes LP J. Jaurès
- A 35 Saint-Malo Chambre de métiers et de l'artisanat d'Ille-et-Vilaine
- A 56 Lorient CFA
- 56 Priziac LP Saint-Michel
- A 56 Vannes Chambre de métiers et de l'artisanat du Morbihan
- 56 Vannes Lycée Saint-Joseph la Salle

CAP Peintre automobile

- A 22 Auceleuc Chambre de métiers et de l'artisanat des Côtes d'Armor
- ◆ 35 Redon EREA J. Bart

- ◆ A 35 Tinténiac LP Bel Air
- ◆ A 56 Étel LP E. James

BAC PRO

Bac pro Carrossier-peintre automobile (ex Bac pro Réparation des carrosseries)

- A 22 Auceleuc CFA Chambre de métiers et de l'artisanat des Côtes d'Armor
- A 29 Brest Chambre de commerce et d'industrie métropolitaine Bretagne Ouest
- ◆ A 29 Pont-de-Buis-Lès-Quimerch LP des métiers de l'automobile
- ◆ 35 Tinténiac LP Bel Air
- ◆ 56 Étel LP E. James

Bac pro Construction et aménagement de véhicules (ex Bac pro Construction des carrosseries)

- A 22 Auceleuc CFA Chambre de métiers et de l'artisanat des Côtes d'Armor

2^{DE} PRO Métiers de la maintenance des matériels et des véhicules

- ◆ 22 Lamballe-Armor Lycée H. Avril
- ◆ 22 Loudéac Lycée F. Bienvenue
- ◆ 22 Saint-Brieuc Lycée polyvalent Chaptal
- 22 Saint-Brieuc Lycée Sacré-Coeur
- ◆ 29 Brest LPO Vauban
- 29 Brest LP la Croix Rouge la Salle
- ◆ 29 Carhaix-Plouguer Lycée P. Sérusier

J'ai le sens du contact

Je veux travailler de mes mains

J'aime le travail soigné



Le secteur rassemble les métiers de la coiffure et des soins du corps : esthéticiens et esthéticiennes, coiffeurs et coiffeuses, barbiers et barbières, manucures... Ces professionnels travaillent dans des salons de coiffure, des instituts de beauté, des centres de remise en forme, des magasins de cosmétiques ou à domicile. Ils peuvent également choisir de s'installer à leur compte.

CAP

CAP Esthétique cosmétique parfumerie

- A 22 Guingamp Lycée Montbareil
- A 29 Brest Chambre de commerce et d'industrie métropolitaine Bretagne Ouest
- A 35 Saint-Malo Chambre de métiers et de l'artisanat d'Ille-et-Vilaine
- A 56 Lorient Lycée M. le Franc *
- A 56 Vannes Lycée Saint-Joseph

CAP Métiers de la coiffure

- A 22 Auceleuc Chambre de métiers et de l'artisanat des Côtes d'Armor
- 22 Guingamp Lycée Montbareil
- A 22 Ploufragan Chambre de métiers et de l'artisanat des Côtes d'Armor
- A 29 Brest Chambre de commerce et d'industrie métropolitaine Bretagne Ouest
- A 29 Quimper Chambre de métiers et de l'artisanat du Finistère
- A 35 Bruz Chambre de métiers et de l'artisanat d'Ille-et-Vilaine
- A 35 Fougères Chambre de métiers et de l'artisanat d'Ille-et-Vilaine
- A 35 Saint-Malo Chambre de métiers et de l'artisanat d'Ille-et-Vilaine
- ◆ 56 Lorient Lycée M. le Franc *
- A 56 Vannes Chambre de métiers et de l'artisanat du Morbihan

BAC PRO

2^{DE} PRO Métiers de la beauté et du bien-être

- 22 Guingamp Lycée Montbareil
- ◆ 35 Dol-de-Bretagne LPA. Pelle *
- ◆ 56 Lorient Lycée M. le Franc *

Bac pro Esthétique-cosmétique-parfumerie

- 22 Guingamp Lycée Montbareil
- ◆ 35 Dol-de-Bretagne LPA. Pelle *
- ◆ 56 Lorient Lycée M. le Franc *

Bac pro Métiers de la coiffure

- 22 Guingamp Lycée Montbareil
- ◆ 35 Dol-de-Bretagne LPA. Pelle *
- ◆ 56 Lorient Lycée M. le Franc *

L'offre de formation en apprentissage évolue régulièrement.

Selon les établissements, elle est proposée sur toute la durée du diplôme ou seulement une partie. Renseignez-vous auprès des établissements.

Les différents types d'établissements

- CFA Centre de formation des apprentis
- EREA ... Établissement régional d'enseignement adapté
- MFR Maison familiale et rurale
- LA Lycée agricole
- LP Lycée professionnel
- LPA Lycée professionnel agricole
- SEP Section d'enseignement professionnel
- LEAP ... Lycée d'enseignement agricole privé
- LEGTA .. Lycée d'enseignement général et technologique agricole

- ◆ Enseignement public voie scolaire
- Enseignement privé voie scolaire
- A Apprentissage

* Recrutement particulier sur dossier. Se renseigner dès que possible auprès de l'établissement.

J'ai la bosse du commerce

J'ai le sens du contact

J'aime jongler avec les chiffres

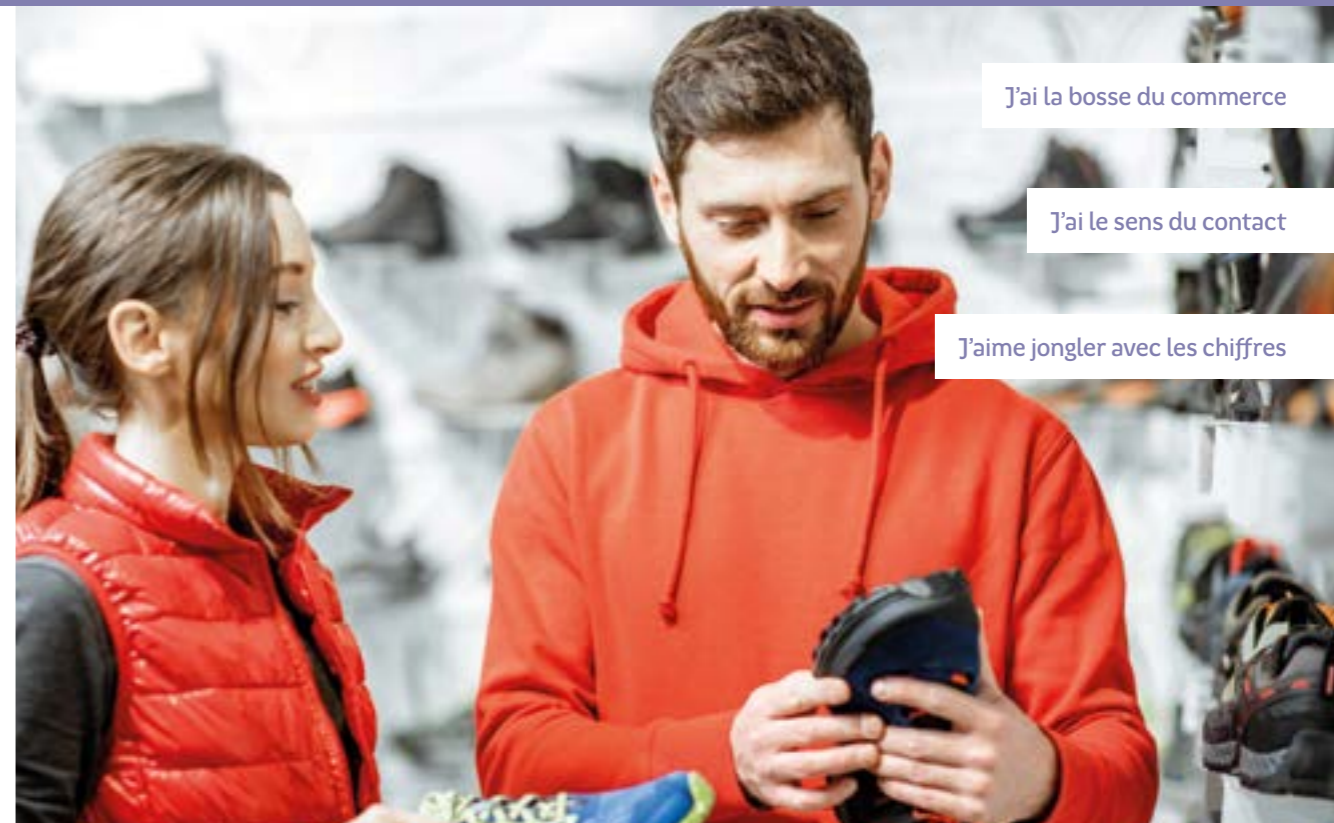

Le secteur offre une grande diversité d'emplois : commerce de détail ou commerce de gros, en local ou à l'international, au contact de la clientèle ou à distance, en boutique spécialisée ou en grande surface... Les qualités relationnelles pour ces métiers sont indispensables. Il faut également savoir s'adapter aux attentes de la clientèle et maîtriser de plus en plus les outils numériques avec le développement de la vente en ligne.

CAP AGRICOLE

CAP agricole Services aux personnes et vente en espace rural

- 22 Loudéac LPA X. Grall
- 22 Pabu Lycée du Restmœur
- A 22 Plérin MFR
- 22 Quessoy Lycée La Ville Davy
- ◆ 22 Saint-Brieuc LP J. Moulin
- ◆ 29 Châteaulin Lycée de l'Aulne
- 29 Lesneven Lycée Le Cleusmœur
- 29 Plouigneau Lycée Sainte-Marie
- 29 Quimper Lycée J. Kerustum
- 29 Saint-Renan MFR
- 35 Bain-de-Bretagne LP Saint-Yves
- 35 Dol-de-Bretagne Lycée les Vergers
- 35 Fougères Lycée Le Taillandier
- A 35 Goven MFR
- 35 La Guerche-de-Bretagne Lycée Saint-Exupéry - The Land
- 35 Montauban-de-Bretagne Lycée Saint-Nicolas - la Providence
- 35 Redon ISSAT
- 35 Rennes Lycée Saint-Exupéry - The Land
- 35 Tinténiac LP J. Jugan
- 56 Auray Lycée Kerplouz la Salle
- 56 Gourin Lycée Saint-Yves
- A 56 Guiliers MFR
- 56 Kervignac Lycée Ker Anna
- 56 Locminé Lycée A. de Bretagne
- 56 Malestroit Lycée J. Queinnec
- ◆ 56 Saint-Jean-Brévelay Lycée horticole

CAP

CAP Équipier polyvalent du commerce

- A 22 Auceleuc Chambre de métiers et de l'artisanat des Côtes d'Armor
- ◆ 22 Guingamp LP J. Verne
- ◆ 22 Lannion LP F. le Dantec
- ◆ 22 Loudéac Lycée F. Bienvenue
- A 22 Ploufragan Chambre de métiers et de l'artisanat des Côtes d'Armor
- 22 Saint-Brieuc Lycée Sacré-Coeur
- A 22 Saint-Brieuc Chambre de commerce et d'industrie
- A 29 Brest Chambre de commerce et d'industrie métropolitaine Bretagne Ouest
- ◆ 29 Brest LP J. Lesven
- A 29 Morlaix LP le Porsmœur
- A 29 Quimper CFA Chambre de métiers et de l'artisanat du Finistère
- 29 Quimper LP le Likès
- A 35 Bruz Faculté des métiers - Chambre de commerce et d'industrie d'Ille-et-Vilaine
- 35 Cesson-Sévigné Lycée F. Ozanam
- 35 Fougères Lycée Le Taillandier
- 35 Redon LP Notre-Dame
- ◆ 35 Rennes LP Coëtlogon
- 35 Rennes Lycée Saint-Vincent la Providence
- A 35 Saint-Jouan-des-Guérets Faculté des métiers - Chambre de commerce et d'industrie d'Ille-et-Vilaine
- A 35 Saint-Malo Faculté des métiers - Chambre de commerce et d'industrie d'Ille-et-Vilaine
- ◆ 35 Saint-Malo Lycée J. Cartier

- 35 Saint-Malo LP Saint-Malo la Providence
- A 56 Auray Lycée Sainte-Anne Saint-Louis
- A 56 Locminé Lycée A. de Bretagne
- A 56 Lorient CFA
- 56 Plœrmel Lycée La Mennais
- 56 Sainte-Anne-d'Auray Lycée Sainte-Anne Saint-Louis
- A 56 Vannes CFA Chambre de métiers et de l'artisanat de la Région Bretagne
- ◆ 56 Vannes LP J. Guéhenno
- A 56 Vannes Lycée Notre-Dame le Ménimur

CAP Fleuriste

- A 22 Langueux École Saint-Ilan
- ◆ A 22 Merdrignac Lycée du Mené
- A 29 Plabennec MFR
- A 29 Quimper Chambre de métiers et de l'artisanat du Finistère
- ◆ A 56 Saint-Jean-Brévelay Lycée horticole

BAC PRO

Bac pro Optique lunetterie

- ◆ 35 Fougères LP J. Guéhenno
- 56 Plœumeur LP ND de la Paix

+ D'INFOS

ideo.bretagne.bzh

Je rêve d'un métier artistique

Je suis branché-e high tech

Réparer, bricoler, j'adore ça

D'INFOS
ideo.bretagne.bzh

Le secteur regroupe les métiers de la communication, la publicité, la presse, l'impression et l'édition. Ces professionnel·les travaillent à la conception ou à la production de supports d'information et de communication : journaux, supports publicitaires, packaging, signalétique, sites web, vidéos... Ils doivent maîtriser les modes de communication et de diffusion de contenus numériques qui évoluent constamment.

Les différents types d'établissements

- CFA** Centre de formation des apprentis
- EREA** ... Établissement régional d'enseignement adapté
- MFR** Maison familiale et rurale
- LA** Lycée agricole
- LP** Lycée professionnel
- LPA** Lycée professionnel agricole
- SEP** Section d'enseignement professionnel
- LEAP** ... Lycée d'enseignement agricole privé
- LEGTA** ... Lycée d'enseignement général et technologique agricole

- ◆ Enseignement public voie scolaire
- Enseignement privé voie scolaire
- A Apprentissage

- CAP**
- ◆ **CAP Sérigraphie industrielle**
 - ◆ 56 Hennebont LP E. Zola
- BAC PRO**
- 2^{DE} **PRO Métiers des industries graphiques et de la communication**
 - ◆ 35 Rennes LP et SGT Coëtlogon
 - 56 Priziac LP Saint-Michel

- Bac pro Réalisation de produits imprimés et plurimédia option A productions graphiques**
- ◆ 35 Rennes LP et SGT Coëtlogon
 - 56 Priziac LP Saint-Michel
- Bac pro Réalisation de produits imprimés et plurimédia option B productions imprimées**
- ◆ 35 Rennes LP et SGT Coëtlogon
 - 56 Priziac LP Saint-Michel

L'offre de formation en apprentissage évolue régulièrement.
Selon les établissements, elle est proposée sur toute la durée du diplôme ou seulement une partie.
Renseignez-vous auprès des établissements.

Réparer, bricoler, j'adore ça

Je suis branché-e high tech

J'aime organiser, gérer

PORTRAIT
DYLAN EST DEVENU TECHNICIEN PHOTONIQUE

ideo.bretagne.bzh



Éclairage, électroménager, voiture, téléphonie mobile, l'électricité et l'électronique accompagnent toutes les activités de la vie quotidienne. Ces métiers sont présents dans une large palette de secteurs : le bâtiment, l'industrie mais aussi la fourniture d'électricité. La révolution numérique fait évoluer en profondeur ce secteur.

- CAP**
- ◆ **CAP Électricien**
 - ◆ 22 Lannion LP F. le Dantec
 - A 22 Plérin Pôle formation UIMM Bretagne
 - A 22 Plérin CFA du bâtiment des Côtes d'Armor
 - ◆ 29 Brest Lycée Dupuy de Lôme
 - 29 Brest LP La Croix Rouge la Salle
 - A 29 Quimper CFA du bâtiment du Finistère
 - A 35 Bruz Chambre de métiers et de l'artisanat d'Ille-et-Vilaine
 - A 35 Bruz Pôle formation UIMM Bretagne
 - 35 Cesson-Sévigné Lycée F. Ozanam
 - ◆ 35 Dol-de-Bretagne LP A. Pelle
 - A 35 Montgermont CFA du bâtiment d'Ille-et-Vilaine
 - ◆ 35 Rennes LP J. Jaurès
 - ◆ 35 Vitré LP la Champagne
 - ◆ 56 Josselin LP Ampère
 - 56 Lorient Lycée Saint-Joseph
 - A 56 Priziac LP Saint-Michel
 - A 56 Vannes CFA du bâtiment du Morbihan

- CAP Installateur en froid et conditionnement d'air**
- A 35 Montgermont CFA du bâtiment d'Ille et Vilaine
- BAC PRO**
- Bac pro Optique photonique : technologies de la lumière**
- ◆ A 22 Lannion LP F. le Dantec
- 2^{DE} **PRO Métiers des transitions numériques et énergétique**
- ◆ 22 Dinan LP la Fontaine des Eaux
 - ◆ 22 Guingamp LP J. Verne
 - ◆ 22 Lannion LP F. le Dantec
 - ◆ 22 Loudéac Lycée F. Bienvenue
 - 22 Ploubazlanec LP Kersa la Salle
 - ◆ 22 Saint-Brieuc Lycée polyvalent Chaptal
 - ◆ 22 Saint-Brieuc LP E. Freyssinet
 - 22 Saint-Brieuc Lycée Sacré-Coeur
 - ◆ 29 Brest LPO Vauban

- ◆ 29 Brest Lycée Dupuy de Lôme
- 29 Brest LP la Croix Rouge la Salle
- ◆ 29 Carhaix-Plouguer Lycée P. Sérusier
- ◆ 29 Concarneau Lycée P. Guéguin
- 29 Landerneau Lycée Saint-Joseph
- ◆ 29 Morlaix LP T. Corbière
- ◆ 29 Pleyben LP du bâtiment
- ◆ 29 Pont-l'Abbé LP Laënnec
- ◆ 29 Quimper Lycée Y. Thépot
- 29 Quimper LP le Likès
- 35 Cesson-Sévigné Lycée F. Ozanam
- 35 Fougères Lycée Le Taillandier - site Saint-Joseph
- 35 Montauban-de-Bretagne Lycée La Providence
- 35 Redon Lycée M. Callo
- ◆ 35 Rennes Lycée P. Mendès-France
- ◆ 35 Rennes LP J. Jaurès
- ◆ 35 Rennes LP C. Tillon
- ◆ 35 Rennes LP et SGT Coëtlogon
- ◆ 35 Saint-Malo LP Maupertuis

- 35 **Saint-Malo** LP Saint-Malo la Providence
 - 35 **Vitré** Lycée J. d'Arc
 - ◆ 56 **Hennebont** LP E. Zola
 - ◆ 56 **Josselin** LP Ampère
 - ◆ 56 **Lorient** Lycée Colbert
 - 56 **Lorient** Lycée Saint-Joseph
 - 56 **Ploërmel** Lycée La Mennais
 - ◆ 56 **Pontivy** LP du Blavet
 - 56 **Pontivy** Lycée J. d'Arc-Saint-Ivy
 - ◆ 56 **Port-Louis** LP J. Crozet
 - ◆ 56 **Vannes** LP J. Guéhenno
 - 56 **Vannes** Lycée Saint-Joseph la Salle
- Bac pro Cybersécurité, informatique et réseaux, électronique (ex Bac pro Systèmes numériques)**
- ◆ 22 **Dinan** LP la Fontaine des Eaux
 - ◆ 22 **Lannion** LP F. le Dantec
 - 22 **Saint-Brieuc** Lycée Sacré-Coeur
 - ◆ A 29 **Brest** LPO Vauban
 - 29 **Brest** LP la Croix Rouge la Salle
 - ◆ 29 **Quimper** Lycée Y. Thépot
 - 29 **Quimper** LP le Likès
 - A 35 **Bruz** CFA Chambre de métiers et de l'artisanat d'Ille-et-Vilaine
 - ◆ 35 **Redon** LP Beaumont
 - ◆ 35 **Rennes** LP C. Tillon
 - ◆ 35 **Rennes** LP et SGT Coëtlogon
 - 35 **Saint-Malo** LP Saint-Malo la Providence

- 35 **Vitré** Lycée J. d'Arc
 - ◆ 56 **Hennebont** LP E. Zola
 - ◆ 56 **Josselin** LP Ampère
 - 56 **Vannes** Lycée Saint-Joseph la Salle
- Bac pro Métiers de l'électricité et de ses environnements connectés**
- ◆ 22 **Dinan** LP la Fontaine des Eaux
 - ◆ 22 **Guingamp** LP J. Verne
 - ◆ A 22 **Loudéac** Lycée F. Bienvenüe
 - A 22 **Paimpol** Lycée Kerraoul
 - A 22 **Plérin** Pôle formation UIMM Bretagne
 - 22 **Ploubazlanec** LP Kersa la Salle
 - ◆ 22 **Saint-Brieuc** Lycée polyvalent Chaptal
 - ◆ A 29 **Brest** LPO Vauban
 - ◆ 29 **Brest** Lycée Dupuy de Lôme
 - A 29 **Brest** Pôle formation UIMM Bretagne
 - A 29 **Brest** LP la Croix Rouge la Salle
 - ◆ 29 **Carhaix-Plouguer** Lycée P. Sérusier
 - ◆ A 29 **Concarneau** Lycée P. Guéguin
 - A 29 **Landerneau** Lycée Saint-Joseph
 - ◆ 29 **Morlaix** LP T. Corbière
 - ◆ 29 **Pont-l'Abbé** LP Laënnec
 - A 29 **Quimper** LP le Likès
 - A 35 **Bruz** Pôle formation UIMM Bretagne
 - ◆ 35 **Cesson-Sévigné** Lycée F. Ozanam
 - 35 **Fougères** Lycée Le Taillandier
 - 35 **Montauban-de-Bretagne** Lycée La Providence

Possibilité de convention avec la Marine nationale



Les différents types d'établissements

- CFA** ... Centre de formation des apprentis
- EREA** ... Établissement régional d'enseignement adapté
- MFR** ... Maison familiale et rurale
- LA** ... Lycée agricole
- LP** ... Lycée professionnel
- LPA** ... Lycée professionnel agricole
- SEP** ... Section d'enseignement professionnel
- LEAP** ... Lycée d'enseignement agricole privé
- LEGTA** ... Lycée d'enseignement général et technologique agricole

L'offre de formation en apprentissage évolue régulièrement. Selon les établissements, elle est proposée sur toute la durée du diplôme ou seulement une partie. Renseignez-vous auprès des établissements.



Je veux protéger la planète

Je veux faire respecter la loi

J'aime le travail soigné

Nettoyage de sites, traitement des déchets, prévention des risques industriels, protection de la biodiversité ou encore surveillance de locaux, le secteur regroupe les emplois liés à la protection des biens, des personnes et de l'environnement. La tendance est à l'augmentation du niveau de qualification. Certains métiers demandent de maîtriser des techniques pointues de décontamination, par exemple.

UNE FORMATION VOUS INTÉRESSE ?

Retrouvez son descriptif sur ideo.bretagne.bzh dans la rubrique Formations.

- CAP**
- CAP Agent de propreté et d'hygiène**
A 35 **Bruz** CFA de la propreté de l'Inhi
 - CAP Agent de sécurité**
◆ 22 **Rostrenen** LP R. Parks *
■ 56 **Lorient** Lycée Saint-Joseph
 - CAP Agent vérificateur d'appareils extincteurs**
A 22 **Ploufragan** Chambre de métiers et de l'artisanat des Côtes d'Armor
 - CAP Gardien d'immeubles**
A 22 **Ploufragan** CFA Chambre de métiers et de l'artisanat des Côtes d'Armor
 - CAP Métiers de l'entretien des textiles option B : pressing**
A 22 **Ploufragan** Chambre de métiers et de l'artisanat des Côtes d'Armor
◆ 29 **Quimper** EREAL Michel
◆ 35 **Rennes** EREA M. Hollander-Lafon
◆ 56 **Lorient** Lycée M. le Franc
- ◆ Enseignement public voie scolaire
■ Enseignement privé voie scolaire
A Apprentissage

- BAC PRO**
- Bac pro Hygiène, propreté, stérilisation**
A 35 **Bruz** CFA de la propreté de l'Inhi
◆ 56 **Lanester** Lycée J. Macé
 - Bac pro Maintenance environnementale et propreté des espaces urbains (ex Gestion des pollutions et protection de l'environnement)**
■ A 29 **Pont-l'Abbé** LP Saint-Gabriel
 - Bac pro Métiers de la sécurité**
◆ 22 **Rostrenen** LP Rosa Parks *
◆ 35 **Rennes** LP C. Tillon *
■ 35 **Saint-Aubin-du-Cormier** Lycée agricole Le Taillandier
■ 56 **Lorient** Lycée Saint-Joseph
 - 2^{DE} PRO Métiers de la nature-jardin-paysage-forêt**
■ 22 **Langueux** École Saint-Ilan
■ 22 **Loudéac** MFR
◆ 22 **Merdignac** Lycée du Mené
■ 22 **Quessoy** Lycée La Ville Davy et du paysage de Kerbernez
◆ 29 **Châteaulin** LEGTA de l'Aulne
■ 29 **Lopérec** LEAP le Nivot
■ 29 **Plabennec** MFR
■ 29 **Plomelin** Lycée de l'horticulture et du paysage de Kerbernez

- 35 **Fougères** Lycée agricole Le Taillandier - Site Edmond Michelet
- 35 **Guipry-Messac** MFR
- 35 **Redon** ISSAT
- 35 **Rennes** Lycée Saint-Exupéry - The Land
- ◆ 35 **Saint-Aubin-du-Cormier** LPA la Lande de Rencontre
- 35 **Saint-Grégoire** MFR horticole
- 56 **Auray** Lycée Kerplouz la Salle
- 56 **Locminé** Lycée A. de Bretagne
- ◆ 56 **Saint-Jean-Brévelay** Lycée horticole Le Sullio
- Bac pro Gestion des milieux naturels et de la faune**
■ 22 **Quessoy** Lycée La Ville Davy
■ 29 **Plomelin** Lycée de l'horticulture et du paysage de Kerbernez
■ A 35 **Guipry-Messac** MFR
◆ 35 **Saint-Aubin-du-Cormier** LPA la Lande de Rencontre
■ 56 **Locminé** Lycée A. de Bretagne

* Recrutement particulier sur dossier. Se renseigner dès que possible auprès de l'établissement.



J'ai le sens du contact

J'aime organiser, gérer

J'aime jongler avec les chiffres



Le secteur rassemble les métiers des services généraux des entreprises et de l'administration, indispensables à leur bon fonctionnement : secrétariat, comptabilité, ressources humaines... Ces personnels assurent des activités de gestion, d'accueil, d'information et de conseil auprès de la clientèle et des fournisseurs, que ce soit au sein d'une entreprise, d'une collectivité territoriale, d'une administration ou d'une association.

CAP

CAP Gardien d'immeubles

A 22 **Ploufragan** CFA Chambre de métiers et de l'artisanat des Côtes d'Armor

BAC PRO

2^{DE} PRO Métiers de la gestion administrative, du transport et de la logistique

- ◆ 22 **Dinan** LP la Fontaine des Eaux
- ◆ 22 **Lamballe-Armor** Lycée H. Avril
- ◆ 22 **Lannion** LP F. le Dantec
- ◆ 22 **Loudéac** Lycée F. Bienvenuë
- ◆ 22 **Saint-Brieuc** LP J. Moulin
- 22 **Saint-Brieuc** Lycée Sacré-Coeur
- ◆ 29 **Brest** LP J. Lesven
- 29 **Brest** LP la Croix Rouge la Salle
- 29 **Brest** LP Javouhey
- ◆ 29 **Carhaix-Plouguer** Lycée P. Sérusier
- 29 **Douarnenez** LP Sainte-Elisabeth
- ◆ 29 **Landerneau** Lycée de l'Elorn
- 29 **Pont-l'Abbé** LP Saint-Gabriel
- ◆ 29 **Quimper** LP Chaptal
- 29 **Quimper** LP le Likès
- 29 **Saint-Pol-de-Léon** LP Notre Dame du Kreisker
- ◆ 35 **Fougères** LP J. Guéhenno
- ◆ 35 **Redon** LP Beaumont
- ◆ 35 **Rennes** LP C. Tillon

- ◆ 35 **Rennes** LP et SGT Coëtlogon
- 35 **Rennes** Lycée de la Salle
- ◆ 35 **Saint-Malo** Lycée J. Cartier
- ◆ 35 **Tinténiac** LP Bel Air
- ◆ 35 **Vitré** LP la Champagne
- 35 **Vitré** Lycée J. d'Arc
- ◆ 56 **Guer** Lycée Brocéliande
- ◆ 56 **Hennebont** LP E. Zola
- ◆ 56 **Lanester** Lycée J. Macé
- 56 **Ploemeur** LP ND de la Paix
- 56 **Ploërmel** Lycée La Mennais
- ◆ 56 **Questembert** Lycée M. Berthelot
- ◆ 56 **Vannes** LP J. Guéhenno
- 56 **Vannes** LP Saint-Georges

Bac pro Assistance à la gestion des organisations et de leurs activités

- ◆ 22 **Dinan** LP la Fontaine des Eaux
- ◆ 22 **Lamballe-Armor** Lycée H. Avril
- ◆ 22 **Lannion** LP F. le Dantec
- ◆ 22 **Saint-Brieuc** LP J. Moulin
- 22 **Saint-Brieuc** Lycée Sacré-Coeur
- ◆ 29 **Brest** LP J. Lesven
- 29 **Brest** LP Javouhey
- 29 **Douarnenez** LP Sainte-Elisabeth
- ◆ 29 **Landerneau** Lycée de l'Elorn
- ◆ A 29 **Quimper** LP Chaptal
- 29 **Quimper** LP le Likès
- 29 **Saint-Pol-de-Léon** LP Notre Dame du Kreisker
- ◆ 35 **Fougères** LP J. Guéhenno

- ◆ 35 **Redon** LP Beaumont
- ◆ 35 **Rennes** LP C. Tillon
- ◆ 35 **Rennes** LP et SGT Coëtlogon
- 35 **Rennes** Lycée de la Salle
- ◆ 35 **Saint-Malo** Lycée J. Cartier
- ◆ 35 **Vitré** LP la Champagne
- 35 **Vitré** Lycée J. d'Arc
- ◆ 56 **Lanester** Lycée J. Macé
- 56 **Ploemeur** LP ND de la Paix
- 56 **Ploërmel** Lycée La Mennais
- ◆ 56 **Questembert** Lycée M. Berthelot
- ◆ 56 **Vannes** LP J. Guéhenno
- 56 **Vannes** LP Saint-Georges

2^{DE} PRO Métiers de la relation client

- ◆ 22 **Dinan** LP la Fontaine des Eaux
- ◆ 22 **Guingamp** LP J. Verne
- ◆ 22 **Lamballe-Armor** Lycée H. Avril
- ◆ 22 **Loudéac** Lycée F. Bienvenuë
- 22 **Ploubazlanec** LP Kersa la Salle
- ◆ 22 **Saint-Brieuc** LP J. Moulin
- 22 **Saint-Brieuc** Lycée Sacré-Coeur
- ◆ 29 **Brest** LP J. Lesven
- 29 **Brest** LP la Croix Rouge la Salle
- 29 **Brest** LP Javouhey

- ◆ Enseignement public voie scolaire
- Enseignement privé voie scolaire
- A Apprentissage

- 29 **Carhaix-Plouguer** LP Saint-Trémeur
- 29 **Concarneau** Lycée Saint-Joseph
- 29 **Landerneau** Lycée Saint-Joseph
- 29 **Morlaix** LP le Porsmeur
- ◆ 29 **Quimper** LP Chaptal
- 29 **Quimper** LP le Likès
- ◆ 29 **Quimperlé** LP Roz Glas
- 29 **Saint-Pol-de-Léon** LP Notre Dame du Kreisker
- 35 **Cesson-Sévigné** Lycée F. Ozanam
- 35 **Fougères** Lycée Le Tailandier - site Saint-Joseph
- 35 **Janzé** MFR La Jaroussaye
- 35 **Redon** LP Notre-Dame
- ◆ 35 **Rennes** LP L. Guilloux
- ◆ 35 **Rennes** LP Bréquigny
- ◆ 35 **Rennes** LP C. Tillon
- ◆ 35 **Rennes** LP et SGT Coëtlogon
- 35 **Rennes** Lycée de la Salle
- ◆ 35 **Saint-Malo** Lycée J. Cartier
- 35 **Saint-Malo** LP Saint-Malo la Providence
- ◆ 35 **Vitré** LP la Champagne

- 35 **Vitré** Lycée J. d'Arc
- ◆ 56 **Lorient** Lycée M. le Franc
- 56 **Lorient** Lycée Saint-Joseph
- 56 **Ploemeur** LP ND de la Paix
- 56 **Ploërmel** Lycée La Mennais
- 56 **Pontivy** Lycée J. d'Arc-Saint-Ivy
- 56 **Sainte-Anne-d'Auray** Lycée Sainte-Anne - Saint-Louis
- ◆ 56 **Vannes** LP J. Guéhenno
- 56 **Vannes** Lycée Notre-Dame le Mémur
- 56 **Vannes** LP Saint-Georges

Bac pro Métiers de l'accueil

- ◆ 22 **Dinan** LP la Fontaine des Eaux
- ◆ 22 **Saint-Brieuc** LP J. Moulin
- 22 **Saint-Brieuc** Lycée Sacré-Coeur
- ◆ A 29 **Brest** LP J. Lesven
- 29 **Brest** LP Javouhey
- 35 **Redon** LP Notre-Dame
- ◆ 35 **Rennes** LP L. Guilloux
- ◆ 35 **Rennes** LP C. Tillon
- 35 **Rennes** Lycée de la Salle

- ◆ 35 **Saint-Malo** Lycée J. Cartier
- 35 **Saint-Malo** LP Saint-Malo la Providence
- 56 **Lorient** Lycée Saint-Joseph
- 56 **Pontivy** Lycée J. d'Arc-Saint-Ivy
- ◆ 56 **Vannes** LP J. Guéhenno
- 56 **Vannes** LP Saint-Georges

L'offre de formation en apprentissage évolue régulièrement.

Selon les établissements, elle est proposée sur toute la durée du diplôme ou seulement une partie. Renseignez-vous auprès des établissements.

+ D'INFOS

ideo.bretagne.bzh





J'ai le sens du contact

Je veux travailler de mes mains

Je suis fort·e en langues



PORTRAIT
ADÉLAÏDE EST
UNE RESTAURATRICE
ENGAGÉE

ideo.bretagne.bzh

Territoire très attractif, notamment en raison de son littoral, la Bretagne accueille chaque année des millions de visiteurs et fait partie des plus grandes régions touristiques françaises. Le secteur de l'hôtellerie-restauration se compose essentiellement de très petites (TPE), et petites et moyennes entreprises (PME) : restaurants, brasseries, cafés, hôtels, restauration collective...

CAP

CAP Commercialisation et services en hôtel-café-restaurant

- 22 Lannion LP Saint-Joseph-Bossuet
- ◆ 22 Saint-Quay-Portrieux LP la Closerie
- A 29 Brest Chambre de commerce et d'industrie métropolitaine Bretagne Ouest
- 29 Brest Lycée E. Fénélon
- A 29 Quimper Chambre de métiers et de l'artisanat du Finistère
- ◆ 29 Quimper EREA L. Michel
- A 35 Bruz Faculté des métiers
- ◆ 35 Dinard Lycée hôtelier Y. Bourges
- 35 La Guerche-de-Bretagne Lycée hôtelier Sainte-Thérèse
- ◆ 35 Redon EREA J. Bart
- ◆ 35 Rennes LP L. Guilloux
- A 35 Saint-Malo Faculté des métiers
- 35 Saint-Méen-le-Grand LP Notre-Dame
- A 35 Saint-Aubin-d'Aubigné MFR
- 56 Pontivy Lycée J. d'Arc-Saint Ivy
- A 56 Vannes Chambre de métiers et de l'artisanat du Morbihan

CAP Cuisine

- 22 Lannion LP Saint-Joseph-Bossuet
- ◆ 22 Saint-Quay-Portrieux LP la Closerie

- A 29 Brest Chambre de commerce et d'industrie métropolitaine Bretagne Ouest
- 29 Brest Lycée E. Fénélon
- ◆ 29 Quimper EREA L. Michel
- 29 Quimper Lycée Le Paracllet
- 29 Trégunc LP Saint-Marc
- A 35 Bruz Faculté des métiers
- ◆ 35 Dinard Lycée hôtelier Y. Bourges
- 35 La Guerche-de-Bretagne Lycée hôtelier Sainte-Thérèse
- ◆ 35 Redon EREA J. Bart
- A 35 Saint-Méen-le-Grand LP Notre-Dame
- A 35 Saint-Aubin-d'Aubigné MFR
- 56 Pontivy Lycée J. d'Arc-Saint Ivy

CAP Production et service en restaurations (rapide, collective, cafétéria)

- ◆ 22 Dinan LP la Fontaine des Eaux et de l'artisanat des Côtes d'Armor
- ◆ 22 Rostrenen LP R. Parks
- ◆ 22 Saint-Quay-Portrieux LP la Closerie
- A 29 Brest Chambre de commerce et d'industrie métropolitaine Bretagne Ouest
- ◆ 29 Brest LP Vauban
- ◆ 29 Pont-l'Abbé LP Laënnec

- ◆ 29 Quimper EREA L. Michel
- A 35 Bruz Faculté des métiers - Chambre de commerce et d'industrie d'Ille-et-Vilaine
- ◆ 35 Fougères LP J. Guéhenno
- 35 La Guerche-de-Bretagne LP hôtelier Sainte-Thérèse
- ◆ 35 Redon LP Beaumont
- ◆ 35 Rennes LP L. Guilloux
- ◆ 35 Rennes EREA M. Hollander-Lafon
- 35 Rennes Lycée Saint-Vincent la Providence
- ◆ 56 Lorient Lycée M. le Franc
- A 56 Lorient CFA
- 56 Ploërmel Lycée La Mennais
- 56 Pontivy Lycée J. d'Arc-Saint Ivy
- A 56 Vannes Chambre de métiers et de l'artisanat du Morbihan

+ D'INFOS

ideo.bretagne.bzh

- ◆ Enseignement public voie scolaire
- Enseignement privé voie scolaire
- A Apprentissage



CTM

Crêpier

- A 22 Auceleuc Chambre de métiers et de l'artisanat des Côtes d'Armor

BAC PRO

2^{DE} PRO Métiers de l'hôtellerie-restauration

- 22 Lannion LP Saint-Joseph - Bossuet
- ◆ 22 Saint-Quay-Portrieux LP la Closerie
- 29 Brest Lycée E. Fénélon
- ◆ 29 Quimper LP Chaptal
- 29 Quimper Lycée Le Paracllet
- 29 Trégunc LP Saint-Marc
- ◆ 35 Dinard Lycée hôtelier Y. Bourges
- 35 La Guerche-de-Bretagne LP hôtelier Sainte-Thérèse
- ◆ 35 Rennes LP L. Guilloux
- 35 Saint-Méen-le-Grand LP Notre-Dame
- 56 Pontivy Lycée J. d'Arc-Saint Ivy
- ◆ 56 Vannes LP J. Guéhenno

Bac pro Commercialisation et services en restauration

- 22 Lannion LP Saint-Joseph - Bossuet
- ◆ 22 Saint-Quay-Portrieux LP la Closerie
- A 29 Brest Chambre de commerce et d'industrie métropolitaine Bretagne Ouest
- A 29 Brest Lycée Fénélon
- ◆ A 29 Quimper LP Chaptal
- A 29 Quimper Lycée Le Paracllet
- 29 Trégunc LP Saint-Marc
- A 35 Bruz Faculté des métiers - Chambre de commerce et d'industrie d'Ille-et-Vilaine
- ◆ 35 Dinard Lycée hôtelier Y. Bourges
- 35 La Guerche-de-Bretagne LP hôtelier Sainte-Thérèse
- ◆ 35 Rennes LP L. Guilloux
- A 35 Saint-Jouan-des-Guérets Faculté des métiers - Chambre de commerce et d'industrie d'Ille-et-Vilaine
- A 35 Saint-Malo Faculté des métiers - Chambre de commerce et d'industrie d'Ille-et-Vilaine
- A 35 Saint-Méen-le-Grand LP Notre-Dame
- 56 Pontivy Lycée J. d'Arc-Saint Ivy
- ◆ 56 Vannes LP J. Guéhenno

Bac pro Cuisine

- A 22 Lannion LP Saint-Joseph - Bossuet
- A 22 Ploufragan CFA
- ◆ 22 Saint-Quay-Portrieux LP la Closerie
- A 29 Brest Chambre de commerce et d'industrie métropolitaine Bretagne Ouest
- 29 Brest Lycée Fénélon
- ◆ A 29 Quimper LP Chaptal
- A 29 Quimper Lycée Le Paracllet

L'offre de formation en apprentissage évolue régulièrement.

Selon les établissements, elle est proposée sur toute la durée du diplôme ou seulement une partie. Renseignez-vous auprès des établissements.



- 29 Trégunc LP Saint-Marc
- A 35 Bruz Faculté des métiers - Chambre de commerce et d'industrie d'Ille-et-Vilaine
- ◆ 35 Dinard Lycée hôtelier Y. Bourges
- 35 La Guerche-de-Bretagne LP hôtelier Sainte-Thérèse
- ◆ 35 Rennes LP L. Guilloux
- A 35 Saint-Jouan-des-Guérets Faculté des métiers - Chambre de commerce et d'industrie d'Ille-et-Vilaine
- A 35 Saint-Malo Faculté des métiers - Chambre de commerce et d'industrie d'Ille-et-Vilaine
- A 35 Saint-Méen-le-Grand LP Notre-Dame
- 56 Pontivy Lycée J. d'Arc-Saint Ivy
- A 56 Vannes CFA Chambre de métiers et de l'artisanat du Morbihan
- ◆ 56 Vannes LP J. Guéhenno

Je suis branché-e high tech

Je veux travailler de mes mains

J'aime faire des expériences

UNE FORMATION VOUS INTÉRESSE ?

Retrouvez son descriptif sur ideo.bretagne.bzh dans la rubrique Formations.



Les industries de process transforment des matières premières en produits. Elles regroupent les entreprises des industries chimiques, pharmaceutiques ou encore de la plasturgie et des composites. Ce secteur innove beaucoup au niveau des produits fabriqués, des matériaux utilisés ou des procédés de fabrication.

BAC PRO

Bac pro Plastiques et composites

- ◆ 56 Lanester Lycée J. Macé
- ◆ 56 Questembert Lycée M. Berthelot

2^{DE} PRO Métiers de l'alimentation-bio-industries et laboratoire

- 29 Quimper Lycée Kerustum
- 35 Redon ISSAT
- ◆ 56 Pontivy LEGTA Le Gros Chêne

Bac pro Laboratoire contrôle qualité

- 29 Quimper Lycée Kerustum
- 35 Redon ISSAT
- ◆ 56 Pontivy LEGTA Le Gros Chêne



Les différents types d'établissements

CFA ... Centre de formation des apprentis

EREA ... Établissement régional d'enseignement adapté

MFR ... Maison familiale et rurale

LA ... Lycée agricole

LP ... Lycée professionnel

LPA ... Lycée professionnel agricole

SEP ... Section d'enseignement professionnel

LEAP ... Lycée d'enseignement agricole privé

LEGTA ... Lycée d'enseignement général et technologique agricole

L'offre de formation en apprentissage évolue régulièrement.

Selon les établissements, elle est proposée sur toute la durée du diplôme ou seulement une partie. Renseignez-vous auprès des établissements.

Réparer, bricoler, j'adore ça

Je veux travailler de mes mains

Je suis branché-e high tech

Dans ce secteur, les postes sont variés et de nombreux domaines font appel à ces professionnel-le-s : automobile, plasturgie, aéronautique, électronique, agroalimentaire, médical... Ces expert-es conçoivent et adaptent les matériels de production, interviennent sur les machines et partagent l'art de la rigueur, de l'analyse, de la logique, de la patience et du travail en équipe.

CAP

CAP Conducteur d'installations de production

- 56 Lorient Lycée Saint-Joseph
- 56 Vannes École de production de l'Icam

BAC PRO

Bac pro Modélisation et prototypage 3D

- ◆ 35 Rennes LP C. Tillon

Bac pro Optique photonique : technologies de la lumière

- ◆ A 22 Lannion LP F. le Dantec

2^{DE} PRO Métiers de l'aéronautique

- ◆ 29 Morlaix LP T. Corbière
- 35 Redon Lycée M. Callo

Bac pro Aéronautique option avionique

- ◆ A 29 Morlaix LP T. Corbière

Bac pro Aéronautique option structure

- ◆ A 29 Morlaix LP T. Corbière
- 35 Redon Lycée M. Callo

Bac pro Aéronautique option systèmes

- ◆ A 29 Morlaix LP T. Corbière

2^{DE} PRO Métiers de la réalisation d'ensembles mécaniques et industriels

- ◆ 22 Guingamp LP J. Verne
- ◆ 22 Saint-Briec Lycée polyvalent Chaptal
- ◆ 29 Brest LPO Vauban
- ◆ 29 Morlaix LP T. Corbière
- ◆ 29 Quimper Lycée Y. Thépot
- 29 Quimper LP Le Likès
- 35 Redon Lycée M. Callo
- ◆ 35 Rennes LP C. Tillon

- ◆ 35 Saint-Malo LP Maupertuis
- ◆ 56 Lorient Lycée Colbert
- 56 Lorient Lycée Saint-Joseph
- 56 Pontivy Lycée J. d'Arc-Saint Ivry
- ◆ 56 Questembert Lycée M. Berthelot
- ◆ 56 Vannes LP J. Guéhenno

Bac pro Microtechniques

- ◆ 29 Morlaix LP T. Corbière

Bac pro Technicien en réalisation de produits mécaniques option réalisation et maintenance des outillages

- A 29 Quimper LP Le Likès
- A 56 Lorient Pôle formation UIMM Bretagne
- ◆ 56 Questembert Lycée M. Berthelot

Bac pro Technicien en réalisation de produits mécaniques option réalisation et suivi de productions

- ◆ A 22 Saint-Briec Lycée polyvalent Chaptal
- A 29 Brest Pôle formation UIMM Bretagne
- A 29 Quimper LP Le Likès
- 35 Redon Lycée M. Callo
- ◆ 35 Rennes LP C. Tillon
- 56 Lorient Lycée Saint-Joseph
- A 56 Lorient Pôle formation UIMM Bretagne
- 56 Pontivy Lycée J. d'Arc-Saint Ivry

2^{DE} PRO Métiers du pilotage et de la maintenance d'installations automatisées

- ◆ 22 Dinan LP la Fontaine des Eaux
- ◆ 29 Brest LPO Vauban
- 29 Brest LP la Croix Rouge la Salle
- 29 Landerneau Lycée Saint-Joseph
- ◆ 29 Quimper Lycée Y. Thépot
- 29 Quimper LP Le Likès

- ◆ 29 Quimperlé LP Roz Glas
- 35 Cesson-Sévigné Lycée F. Ozanam
- ◆ 35 Redon LP Beaumont
- 35 Redon Lycée M. Callo
- ◆ 35 Rennes LP J. Jaurès
- ◆ 35 Saint-Malo LP Maupertuis
- 35 Vitré Lycée J. d'Arc
- ◆ 56 Hennebont LP E. Zola
- 56 Lorient Lycée Saint-Joseph
- 56 Ploërmel Lycée La Mennais
- 56 Vannes Lycée Saint-Joseph la Salle

Bac pro Maintenance des systèmes de production connectés

- ◆ 22 Dinan LP la Fontaine des Eaux
- A 22 Plérin Pôle formation UIMM Bretagne
- ◆ A 29 Brest LPO Vauban
- A 29 Brest Pôle formation UIMM Bretagne
- A 29 Brest LP la Croix Rouge la Salle
- A 29 Landerneau Lycée Saint-Joseph
- ◆ A 29 Quimper Lycée Y. Thépot
- A 29 Quimper LP Le Likès
- ◆ 29 Quimperlé LP Roz Glas
- A 35 Bruz Pôle formation UIMM Bretagne
- 35 Cesson-Sévigné Lycée F. Ozanam
- ◆ 35 Redon LP Beaumont
- 35 Redon Lycée M. Callo
- ◆ 35 Rennes LP J. Jaurès
- ◆ 35 Saint-Malo LP Maupertuis
- A 35 Vitré École des métiers de l'alimentation
- ◆ 56 Hennebont LP E. Zola
- 56 Lorient Lycée Saint-Joseph
- A 56 Lorient Pôle formation UIMM Bretagne
- 56 Ploërmel Lycée La Mennais
- A 56 Vannes Lycée Saint-Joseph la Salle

↳ Possibilité de convention avec la Marine nationale

🚚 Partenariat avec l'Armée de Terre

◆ Enseignement public voie scolaire
■ Enseignement privé voie scolaire
A Apprentissage

J'aime bouger

Je veux travailler de mes mains

J'aimerais travailler dehors

FOCUS
POUR EN SAVOIR
+ SUR LA PÊCHE
ET L'AQUACULTURE

ideo.bretagne.bzh



Avec ses 2 700 km de côtes, la Bretagne est une grande région maritime. Sur tout le littoral breton, des femmes et des hommes travaillent au contact de la mer, dans différents domaines : pêche, cultures marines, nautisme, défense, transport maritime... On trouve à la fois des emplois à bord des navires mais également à terre.

CAP

CAP Maintenance nautique

- ◆ 56 **Étel** LP E. James

CAP Maritime

- ◆ 22 **Paimpol** LP maritime P. Loti
- ◆ 29 **Treffogat** LP maritime du Guilvinec
- ◆ 35 **Saint-Malo** LP maritime F. Arthaud
- ◆ 56 **Étel** LP maritime J. de Thézac

BAC PRO

Bac pro Cultures marines

- ◆ 35 **Saint-Malo** LP maritime F. Arthaud
- ◆ 56 **Étel** LP maritime J. de Thézac

Bac pro Maintenance nautique

- ◆ 22 **Paimpol** LP maritime P. Loti
- ◆ **A** 29 **Concarneau** Lycée P. Guéguin
- A** 29 **Concarneau** CFA de l'institut nautique de Bretagne
- **A** 29 **Pont-l'Abbé** Lycée Saint-Gabriel
- ◆ 56 **Étel** LP E. James

2^{DE} PRO Métiers de la mer

- ◆ 22 **Paimpol** LP maritime P. Loti

- ◆ 29 **Treffogat** LP maritime du Guilvinec
- ◆ 35 **Saint-Malo** LP maritime F. Arthaud
- ◆ 56 **Étel** LP maritime J. de Thézac

Bac pro Conduite et gestion des entreprises maritimes - commerce/plaisance professionnelle option voile

- ◆ 22 **Paimpol** LP maritime P. Loti
- ◆ 29 **Treffogat** LP maritime du Guilvinec
- ◆ 35 **Saint-Malo** LP maritime F. Arthaud
- ◆ 56 **Étel** LP maritime J. de Thézac

Bac pro Conduite et gestion des entreprises maritimes - pêche

- ◆ 22 **Paimpol** LP maritime P. Loti
- ◆ **A** 29 **Treffogat** LP maritime du Guilvinec
- ◆ 35 **Saint-Malo** LP maritime F. Arthaud
- ◆ 56 **Étel** LP maritime J. de Thézac

Bac pro Électromécanicien marine

- ◆ 22 **Paimpol** LP maritime P. Loti
- ◆ 29 **Treffogat** LP maritime du Guilvinec
- ◆ 35 **Saint-Malo** LP maritime F. Arthaud
- ◆ 56 **Étel** LP maritime J. de Thézac

Bac pro Polyvalent navigant pont/machine

- ◆ 56 **Étel** LP maritime J. de Thézac

2^{DE} PRO Métiers des productions

- ◆ 29 **Fouesnant** LEGTA de Quimper Bréhoulou

Bac pro Conduite de productions aquacoles

- ◆ **A** 29 **Fouesnant** LEGTA de Quimper Bréhoulou

ÉCOLE DES MOUSSES

Elle accueille à Brest et Cherbourg des jeunes de 16 à 18 ans. Pour servir dans la Marine nationale, les candidat-es doivent au moins avoir le niveau 3°. Ces futur-es matelot-es suivent une formation de 10 mois à l'issue de laquelle ils peuvent s'engager.

- ◆ Enseignement public voie scolaire
- Enseignement privé voie scolaire
- A** Apprentissage

+ D'INFOS

ideo.bretagne.bzh

Ma vocation est de soigner

Je veux être utile aux autres

J'ai le sens du contact

Le secteur sanitaire et social regroupe des professionnel·les qui soignent, éduquent, conseillent, aident et accompagnent les personnes dans les gestes de la vie quotidienne. Les publics pris en charge sont variés : personnes âgées ou en situation de handicap, enfants ou adolescent·es, personnes malades, familles en précarité économique... C'est un secteur qui recrute, du fait notamment du vieillissement de la population.

CAP AGRICOLE

CAP agricole Services aux personnes et vente en espace rural

- 22 **Loudéac** LPA X. Grall
- 22 **Pabu** Lycée du Restmeur
- **A** 22 **Plérin** MFR
- 22 **Quesnoy** Lycée La Ville Davy
- ◆ 22 **Saint-Brieuc** LP J. Moulin
- ◆ 29 **Châteaulin** Lycée de l'Aulne
- 29 **Lesneven** Lycée Le Cleusmeur
- 29 **Plouigneau** Lycée Sainte-Marie
- 29 **Quimper** Lycée J. Kerustum
- 29 **Saint-Renan** MFR
- 35 **Bain-de-Bretagne** LP Saint-Yves
- 35 **Dol-de-Bretagne** Lycée les Vergers
- 35 **Fougères** Lycée Le Taillandier
- **A** 35 **Goven** MFR
- 35 **La Guerche-de-Bretagne** Lycée Saint-Exupéry - The Land
- 35 **Montauban-de-Bretagne** Lycée Saint-Nicolas - La Providence
- 35 **Redon** ISSAT
- 35 **Rennes** Lycée Saint-Exupéry - The Land
- 35 **Tinténiac** LP J. Jugan
- 56 **Auray** Lycée Kerplouz la Salle
- 56 **Gourin** Lycée Saint-Yves
- **A** 56 **Guilliers** MFR
- 56 **Kervignac** Lycée Ker Anna
- 56 **Locminé** Lycée A. de Bretagne
- 56 **Maestroit** Lycée J. Queinnec
- ◆ 56 **Saint-Jean-Brévelay** Lycée horticole

CAP

CAP Accompagnant éducatif petite enfance

- ◆ 22 **Rostrenen** LP R. Parks
- 22 **Saint-Brieuc** LP M. Balavenne
- 29 **Morlaix** LP Le Porsmeur

- ◆ 35 **Rennes** LP Coëtlogon
- A** 56 **Vannes** Lycée Notre-Dame le Mémieur

CAP Agent accompagnant au grand âge

- ◆ 22 **Paimpol** Lycée Kerraoul
- ◆ 22 **Rostrenen** LP R. Parks
- 22 **Saint-Brieuc** LP M. Balavenne
- ◆ 29 **Brest** LPO Vauban
- 29 **Douarnenez** LP Sainte-Elisabeth
- ◆ 29 **Quimper** LP Roz Glas
- ◆ 35 **Fougères** LP J. Guéhenno
- ◆ 35 **Redon** LP Beaumont
- ◆ 35 **Rennes** LP L. Guilloux
- ◆ 35 **Saint-Malo** LP Maupertuis

CAP Agent de prévention et de médiation

- A** 22 **Ploufragan** Chambre de métiers et de l'artisanat des Côtes d'Armor

CAP Opérateur en appareillage orthopédique-spécialité podologie

- A** 22 **Ploufragan** Chambre de métiers et de l'artisanat des Côtes d'Armor

BAC PRO

Bac pro Accompagnement, soins et services à la personne

- ◆ 22 **Dinan** LP la Fontaine des Eaux
- 22 **Lamballe-Armor** LP Saint-Joseph
- ◆ 22 **Paimpol** Lycée Kerraoul
- 22 **Ploubazlanec** LP Kersa la Salle
- ◆ 22 **Rostrenen** LP Rosa Parks
- ◆ 22 **Saint-Brieuc** LP J. Moulin
- 22 **Saint-Brieuc** LP M. Balavenne
- ◆ 29 **Brest** Lycée Dupuy de Lôme
- 29 **Brest** Lycée Fénélon
- 29 **Douarnenez** LP Sainte-Elisabeth
- ◆ 29 **Landerneau** Lycée de l'Elorn
- ◆ 29 **Morlaix** LPT. Corbière

LES DIPLÔMES D'ÉTAT

Il existe aussi certains diplômes d'État (DE) qui ne nécessitent aucun diplôme particulier pour entrer en formation (DE d'aide-soignant, DE d'auxiliaire de puériculture...). Les candidat-es doivent être âgé-es de 17 ans au moins à la date d'entrée en formation. Avant de se présenter à l'admission dans ces établissements, il est cependant préférable d'acquérir expérience et maturité dans une première formation.

L'offre de formation en apprentissage évolue régulièrement.

Selon les établissements, elle est proposée sur toute la durée du diplôme ou seulement une partie. Renseignez-vous auprès des établissements.



- ◆ 35 Rennes LP et SGT Coëtlogon
- ◆ 35 Rennes Lycée J. d'Arc
- ◆ 56 Josselin LP Ampère
- ◆ 56 Lorient Lycée M. le Franc
- ◆ 56 Vannes LP J. Guéhenno
- A 56 Vannes Lycée Notre-Dame le Ménimur

Bac pro Animation-enfance et personnes âgées

- ◆ 22 Dinan LP la Fontaine des Eaux
- ◆ 22 Rostrenen LP R. Parks
- ◆ 22 Saint-Brieuc LP M. Balavenne
- ◆ 29 Brest Lycée Dupuy de Lôme
- ◆ 29 Carhaix-Plouguer Lycée Diwan
- ◆ 29 Morlaix LP Le Porsmeur
- ◆ 35 Rennes LP Bréquigny
- ◆ 35 Rennes Lycée J. d'Arc
- ◆ 56 Vannes Lycée Notre-Dame le Ménimur

Bac pro Services aux personnes et animation dans les territoires (ex Bac pro Services aux personnes et aux territoires)

- ◆ 22 Caulnes LEGTA
- ◆ 22 Dinan Lycée Les Cordeliers - Site Dominique Savio
- A 22 Loudéac LPA X. Grall
- A 22 Loudéac MFR
- A 22 Pabu Lycée du Restmeur
- A 22 Plérin MFR

- 22 Quesoy Lycée La Ville Davy
- ◆ 22 Saint-Brieuc LP J. Moulin
- ◆ 29 Châteaulin LEGTA de l'Aulne
- ◆ 29 Lesneven LP agricole Le Cleusmeur
- A 29 Pleyben MFR
- ◆ 29 Plouigneau Lycée Sainte-Marie
- A 29 Plounevez-Lochrist MFR
- ◆ 29 Quimper Lycée Kerustum
- A 29 Saint-Renan MFR
- ◆ 35 Bain-de-Bretagne LP Saint-Yves
- A 35 Baulon MFR
- ◆ 35 Dol-de-Bretagne Lycée les Vergers
- ◆ 35 Fougères Lycée agricole Le Taillandier - Site Edmond Michelet
- A 35 Goven MFR
- ◆ 35 La Guerche-de-Bretagne Lycée Saint-Exupéry de La Guerche - The Land
- ◆ 35 Montauban-de-Bretagne Lycée Saint-Nicolas-La Providence
- A 35 Redon ISSAT
- ◆ 35 Rennes Lycée Saint-Exupéry - The Land
- A 35 Saint-Aubin-d'Aubigné MFR
- ◆ 35 Saint-Aubin-du-Cormier Lycée agricole J-B Le Taillandier
- A 35 Saint-Méen-le-Grand MFR
- ◆ 35 Tinténiac LP J. Jugan
- ◆ 35 Vitré Lycée Saint-Exupéry - The Land
- ◆ 56 Auray Lycée Kerplouz la Salle

- A 56 Gourin Lycée Saint-Yves
- A 56 Kervignac Lycée Ker Anna
- ◆ 56 Locminé Lycée A. de Bretagne
- A 56 Malestroit Lycée J. Queindec
- ◆ 56 Ploërmel Lycée la Touche
- A 56 Questembert MFR

Bac pro Technicien en appareillage orthopédique

- A 29 Landivisiau UFA Lycée Saint-Esprit

Bac pro Technicien en prothèse dentaire

- A 29 Landivisiau UFA Lycée Saint-Esprit

- ◆ Enseignement public voie scolaire
- Enseignement privé voie scolaire
- A Apprentissage

L'offre de formation en apprentissage évolue régulièrement.

Selon les établissements, elle est proposée sur toute la durée du diplôme ou seulement une partie. Renseignez-vous auprès des établissements.

UNE FORMATION VOUS INTÉRESSE ?

Retrouvez son descriptif sur ideo.bretagne.bzh dans la rubrique Formations.



Je veux travailler de mes mains

Réparer, bricoler, j'adore ça

Je rêve d'un métier artistique



Le secteur rassemble les activités de confection de vêtements, de chaussures ou d'articles de maroquinerie. Mais les professionnels du textile ou du cuir peuvent aussi travailler pour l'industrie automobile, le nautisme, l'aéronautique ou l'ameublement. En Bretagne, ce secteur compte surtout de petites et moyennes entreprises plutôt positionnées sur le haut de gamme ou les textiles innovants.

Les différents types d'établissements

- CFA Centre de formation des apprentis
- EREA ... Établissement régional d'enseignement adapté
- MFR Maison familiale et rurale
- LA Lycée agricole
- LP Lycée professionnel
- LPA Lycée professionnel agricole
- SEP Section d'enseignement professionnel
- LEAP ... Lycée d'enseignement agricole privé
- LEGTA ... Lycée d'enseignement général et technologique agricole

CAP

CAP Métiers de la mode - vêtement flou

- 22 Saint-Brieuc Lycée Sacré-Coeur
- ◆ 29 Brest LP J. Lesven
- ◆ 56 Locminé LP L. Armand

CAP Sellerie générale

- A 22 Ploufragan Chambre de métiers et de l'artisanat des Côtes d'Armor
- A 56 Auray LP B. du Guesclin

CAP Sellier harnacheur

- A 22 Ploufragan Chambre de métiers et de l'artisanat des Côtes d'Armor

BAC PRO

Bac pro Métiers de la couture et de la confection (ex Bac pro Métiers de la mode-vêtements)

- ◆ 22 Saint-Brieuc LP J. Moulin
- 22 Saint-Brieuc Lycée Sacré-Coeur
- ◆ 29 Brest LP J. Lesven
- 29 Brest LP la Croix Rouge la Salle
- ◆ 29 Quimperlé LP Roz Glas
- ◆ 35 Fougères LP J. Guéhenno
- ◆ 35 Rennes LP L. Guilloux
- ◆ 56 Locminé LP L. Armand

Bac pro Métiers du cuir option maroquinerie

- ◆ 35 Fougères LP J. Guéhenno

FOCUS
POUR EN SAVOIR +
SUR L'AIDE ET
L'ACCOMPAGNEMENT
A DOMICILE

ideo.bretagne.bzh





J'aime bouger

Je suis fort-e en langues

J'aime organiser, gérer

Indispensable à l'activité économique, le secteur du transport (camion, train, car, avion, bateau) regroupe différentes activités : le transport de marchandises, le transport de voyageurs et le transport sanitaire (ambulance). La logistique désigne les opérations de stockage des produits, leur transport et leur distribution.



Je veux travailler de mes mains

J'aime le travail soigné

J'aime faire des expériences

Le travail des métaux se retrouve dans des secteurs industriels variés comme l'aéronautique, l'automobile, le ferroviaire, la construction navale, le nucléaire... La soudure, la chaudronnerie et l'usinage sont parmi les métiers les plus demandés. L'émergence des Énergies marines renouvelables (EMR) peut également offrir des opportunités d'emploi.

CAP

CAP Conducteur routier marchandises

- ◆ 35 Tinténiac LP Bel Air
- ◆ 56 Guer Lycée Brocéliande

CAP Opérateur logistique

- 29 Brest LP La Croix Rouge la Salle
- ◆ 29 Carhaix-Plouguer Lycée P. Sérusier
- A 35 Saint-Méen-le-Grand MFR
- ◆ A 35 Tinténiac LP Bel Air
- 56 Ploemeur LP Notre-Dame de la Paix

BAC PRO

Bac pro Conducteur transport routier marchandises

- ◆ 29 Carhaix-Plouguer Lycée P. Sérusier
- 29 Pont-l'Abbé LP Saint-Gabriel
- ◆ 35 Tinténiac LP Bel Air
- ◆ 56 Guer Lycée Brocéliande

2^{DE} PRO Métiers de la gestion administrative, du transport et de la logistique

- ◆ 22 Dinan LP La Fontaine des Eaux
- ◆ 22 Lamballe-Armor Lycée H. Avril
- ◆ 22 Lannion LP F. le Dantec
- ◆ 22 Loudéac Lycée F. Bienvenüe
- ◆ 22 Saint-Brieuc LP J. Moulin
- 22 Saint-Brieuc Lycée Sacré-Coeur

- ◆ 29 Brest LP J. Lesven
- 29 Brest LP La Croix Rouge la Salle
- 29 Brest LP Javouhey
- ◆ 29 Carhaix-Plouguer Lycée P. Sérusier
- 29 Douarnenez LP Sainte-Elisabeth
- ◆ 29 Landerneau Lycée de l'Elorn
- 29 Pont-l'Abbé LP Saint-Gabriel
- ◆ 29 Quimper LP Chaptal
- 29 Quimper LP Le Likès
- 29 Saint-Pol-de-Léon LP Notre Dame du Kreisker
- ◆ 35 Fougères LP J. Guéhenno
- ◆ 35 Redon LP Beaumont
- ◆ 35 Rennes LP C. Tillon
- ◆ 35 Rennes LP Et SGT Coëtlogon
- 35 Rennes Lycée de la Salle
- ◆ 35 Saint-Malo Lycée J. Cartier
- ◆ 35 Tinténiac LP Bel Air
- ◆ 35 Vitré LP La Champagne
- 35 Vitré Lycée J. d'Arc
- ◆ 56 Guer Lycée Brocéliande
- ◆ 56 Hennebont LP E. Zola
- ◆ 56 Lanester Lycée J. Macé
- 56 Ploemeur LP ND de la Paix
- 56 Ploërmel Lycée La Mennais
- ◆ 56 Questembert Lycée M. Berthelot
- ◆ 56 Vannes LP J. Guéhenno
- 56 Vannes LP Saint-Georges

Bac pro Métiers de la logistique (ex Logistique)

- ◆ 22 Loudéac Lycée F. Bienvenüe
- A 29 Brest LP La Croix Rouge la Salle
- ◆ 29 Carhaix-Plouguer Lycée P. Sérusier
- A 29 Pont-l'Abbé LP Saint-Gabriel
- A 35 Bruz CFA Promotrans Bretagne
- A 35 Saint-Méen-le-Grand MFR
- ◆ 35 Tinténiac LP Bel Air
- ◆ 56 Guer Lycée Brocéliande
- ◆ A 56 Vannes LP J. Guéhenno

Bac pro Organisation de transport de marchandises

- ◆ 22 Loudéac Lycée F. Bienvenüe
- 35 Vitré Lycée J. d'Arc
- ◆ 56 Hennebont LP E. Zola



ideo.bretagne.bzh

- ◆ Enseignement public voie scolaire
- Enseignement privé voie scolaire
- A Apprentissage

CAP

CAP Armurerie (fabrication et réparation)

- A 22 Ploufragan CFA Chambre de métiers et de l'artisanat des Côtes d'Armor

CAP Réalisations industrielles en chaudronnerie ou soudage option A chaudronnerie

- A 22 Plérin Pôle formation UIMM Bretagne
- A 29 Ergué-Gabéric Pôle formation UIMM Bretagne
- A 35 Bruz Pôle formation UIMM Bretagne
- A 35 Rennes Les compagnons du devoir
- A 56 Lorient Pôle formation UIMM Bretagne

BAC PRO

2^{DE} PRO Métiers de la réalisation d'ensembles mécaniques et industriels

- ◆ 22 Guingamp LP J. Verne
- ◆ 22 Saint-Brieuc Lycée polyvalent Chaptal
- ◆ 29 Brest LPO Vauban
- ◆ 29 Morlaix LP T. Corbière
- ◆ 29 Quimper Lycée Y. Thépot
- 29 Quimper LP Le Likès
- 35 Redon Lycée M. Callo
- ◆ 35 Rennes LP C. Tillon
- ◆ 35 Saint-Malo LP Maupertuis
- ◆ 56 Lorient Lycée Colbert

- 56 Lorient Lycée Saint-Joseph
- 56 Pontivy Lycée J. d'Arc-Saint Ivy
- ◆ 56 Questembert Lycée M. Berthelot
- ◆ 56 Vannes LP J. Guéhenno

Bac pro Technicien en chaudronnerie industrielle

- ◆ 22 Guingamp LP J. Verne
- A 22 Plérin Pôle formation UIMM Bretagne
- ◆ A 29 Brest LPO Vauban
- A 29 Brest Pôle formation UIMM Bretagne
- ◆ 29 Morlaix LP T. Corbière
- ◆ A 29 Quimper Lycée Y. Thépot
- A 35 Bruz Pôle formation UIMM Bretagne
- ◆ 35 Saint-Malo LP Maupertuis
- ◆ 56 Lorient Lycée Colbert
- A 56 Lorient Pôle formation UIMM Bretagne
- ◆ A 56 Vannes LP J. Guéhenno

Bac pro Technicien en réalisation de produits mécaniques option réalisation et maintenance des outillages

- A 29 Quimper LP Le Likès
- A 56 Lorient Pôle formation UIMM Bretagne
- ◆ 56 Questembert Lycée M. Berthelot

Bac pro Technicien en réalisation de produits mécaniques option réalisation et suivi de productions

- ◆ A 22 Saint-Brieuc Lycée polyvalent Chaptal

- A 29 Brest Pôle formation UIMM Bretagne
- A 29 Quimper LP Le Likès
- 35 Redon Lycée M. Callo
- ◆ 35 Rennes LP C. Tillon
- ◆ 56 Lorient Lycée Saint-Joseph
- A 56 Lorient Pôle formation UIMM Bretagne
- 56 Pontivy Lycée J. d'Arc-Saint Ivy

↳ Possibilité de convention avec la Marine nationale

L'offre de formation en apprentissage évolue régulièrement.

Selon les établissements, elle est proposée sur toute la durée du diplôme ou seulement une partie. Renseignez-vous auprès des établissements.

Je veux travailler de mes mains

Réparer, bricoler, j'aime ça

J'aimerais travailler dehors



FOCUS
POUR EN SAVOIR +
SUR LES
TRAVAUX PUBLICS

ideo.bretagne.bzh

Les travaux publics comprennent l'ensemble des travaux nécessaires à la construction de routes, ponts, tunnels, réseaux de canalisations, réseaux électriques... En Bretagne, plus de la moitié de l'activité de ce domaine relève de la commande publique. Les travaux publics s'organisent en trois grandes familles de métiers : les métiers de production, les métiers techniques et les postes d'encadrement de chantier.

CAP

CAP Constructeur de réseaux de canalisations de travaux publics
A 56 **Ploërmel** CFA des Travaux publics de Bretagne

CAP Constructeur de routes et aménagements urbains
A 56 **Ploërmel** CFA des Travaux publics de Bretagne

CAP Maintenance des matériels option B : matériels de construction et de manutention
A 35 **Louvigné-du-Désert** Unicem
A 35 **Montauban-de-Bretagne** MFR
◆ 56 **Locminé** LPL Armand

BAC PRO

2^{DE} PRO Métiers de la construction durable, du bâtiment et des travaux publics
◆ 22 **Quintin** LP J. Monnet
◆ 22 **Saint-Brieuc** LP E. Freyssinet
◆ 29 **Brest** Lycée Dupuy de Lôme
■ 29 **Landerneau** Lycée Saint-Joseph
◆ 29 **Pleyben** LP du bâtiment
◆ 29 **Quimper** Lycée Y. Thépot
◆ 35 **Rennes** Lycée P. Mendès-France
◆ 35 **Vitré** LP la Champagne
◆ 56 **Pontivy** LP du Blavet

Bac pro Travaux publics

◆ 22 **Saint-Brieuc** LP E. Freyssinet
A 56 **Ploërmel** CFA des Travaux publics de Bretagne

2^{DE} PRO Métiers de la maintenance des matériels et des véhicules

◆ 22 **Lamballe-Armor** Lycée H. Avril
◆ 22 **Loudéac** Lycée F. Bienvenüe
◆ 22 **Saint-Brieuc** Lycée polyvalent Chaptal
■ 22 **Saint-Brieuc** Lycée Sacré-Coeur
◆ 29 **Brest** LPO Vauban
■ 29 **Brest** LP la Croix Rouge la Salle
◆ 29 **Carhaix-Plouguer** Lycée P. Sérusier
◆ 29 **Elliant** MFR
■ 29 **Lopérec** LEAP le Nivot
◆ 29 **Pont-de-Buis-Lès-Quimerch** LP des métiers de l'automobile
■ 29 **Pont-l'Abbé** LP Saint-Gabriel
◆ 29 **Quimperlé** LP Roz Glas
■ 35 **Cesson-Sévigné** Lycée F. Ozanam
■ 35 **Montauban-de-Bretagne** MFR
■ 35 **Redon** Lycée M. Callo
◆ 35 **Rennes** LP J. Jaurès
◆ 35 **Tinténiac** LP Bel Air
◆ 56 **Guer** Lycée Brocéliande
◆ 56 **Locminé** LP L. Armand
◆ 56 **Lorient** Lycée Colbert
◆ 56 **Vannes** LP J. Guéhenno
■ 56 **Vannes** Lycée Saint-Joseph la Salle

Bac pro Maintenance des matériels option B : matériels de construction et de manutention

◆ 22 **Lamballe-Armor** Lycée H. Avril
A 29 **Elliant** MFR
■ A 29 **Pont-l'Abbé** LP Saint-Gabriel
A 35 **Louvigné-du-Désert** Unicem
A 35 **Montauban-de-Bretagne** MFR
◆ 56 **Locminé** LP L. Armand

2^{DE} PRO Métiers des études et de la modélisation numérique du bâtiment

◆ 22 **Saint-Brieuc** LP E. Freyssinet
◆ 29 **Brest** Lycée Dupuy de Lôme
■ 29 **Quimper** LP le Likès
◆ 35 **Rennes** Lycée P. Mendès-France
■ 35 **Saint-Malo** LP Saint-Malo la Providence
◆ 35 **Vitré** Lycée J. d'Arc
◆ 56 **Pontivy** LP du Blavet

Bac pro Géomètre (ex bac pro Technicien géomètre-topographe)

◆ A 29 **Brest** Lycée Dupuy de Lôme
◆ 35 **Rennes** Lycée P. Mendès-France
◆ A 56 **Pontivy** LP du Blavet

- ◆ Enseignement public voie scolaire
- Enseignement privé voie scolaire
- A Apprentissage



Une autre offre de formation en apprentissage existe. Elle est proposée par des établissements privés hors contrat dans différents domaines comme l'esthétique, la coiffure ou le commerce. Ces établissements n'ont pas signé d'accord avec l'Éducation nationale. Ils doivent effectuer une déclaration d'ouverture auprès du rectorat et peuvent solliciter une reconnaissance de l'État mais ils sont peu contrôlés.

Quand ils préparent à des diplômes d'État (santé, BTS, etc.), ils doivent respecter les programmes officiels. Pour les autres formations, ces écoles ont une grande liberté sur le contenu pédagogique, les modalités de préparation et la durée de la formation. Si vous suivez une formation en apprentissage dans une école hors contrat, vous ne payez pas de frais de scolarité, à condition de trouver une entreprise pour vous accueillir. En revanche, sous statut scolaire, des frais de scolarité, parfois très importants, sont à la charge de l'élève.

ALIMENTATION

CAP Pâtissier
A 35 **Rennes** ASCOR

BEAUTÉ

CAP Esthétique cosmétique parfumerie

■ A 29 **Brest** École Silvy Terrade
■ A 35 **Fougères** École Silvy Terrade
35 **Rennes** ASCOR
■ A 35 **Rennes** École Silvy Terrade
■ A 56 **Vannes** École Scotto Di Cesare

CAP Métiers de la coiffure

■ A 29 **Brest** École Silvy Terrade
■ A 35 **Fougères** École Silvy Terrade

A 35 **Rennes** ASCOR

■ A 35 **Rennes** École Silvy Terrade
■ A 56 **Vannes** École Scotto Di Cesare

Bac pro Esthétique-cosmétique-parfumerie

A 29 **Quimper** EFPEC
■ A 35 **Fougères** École Silvy Terrade
■ A 56 **Vannes** École Scotto Di Cesare

Bac pro Métiers de la coiffure

A 56 **Vannes** École Scotto Di Cesare

COMMERCE-VENTE

CAP Équipier polyvalent du commerce
A 35 **Rennes** ASCOR

Bac pro Métiers du commerce et de la vente option A animation et gestion de l'espace commercial
A 35 **Bruz** Lodima Ouest
A 56 **Vannes** IBEP Formation

+ D'INFOS

ideo.bretagne.bzh

Les différents types d'établissements

CFA ... Centre de formation des apprentis

EREA ... Établissement régional d'enseignement adapté

MFR ... Maison familiale et rurale

LA ... Lycée agricole

LP ... Lycée professionnel

LPA ... Lycée professionnel agricole

SEP ... Section d'enseignement professionnel

LEAP ... Lycée d'enseignement agricole privé

LEGTA ... Lycée d'enseignement général et technologique agricole

L'offre de formation en apprentissage évolue régulièrement.

Selon les établissements, elle est proposée sur toute la durée du diplôme ou seulement une partie. Renseignez-vous auprès des établissements.

Choisir la voie générale et technologique

La voie générale et technologique vous prépare à poursuivre des études après le bac. La classe de seconde est commune à tous les élèves. C'est en première, dans deux ans, que vous choisirez entre les deux : générale ou technologique. En fonction de ce choix, vous suivrez alors une formation généraliste ou un cursus tourné vers une famille de métiers.

La classe de 2^{de} est la même pour tous les élèves de la voie générale et technologique. Cette année va vous permettre de réfléchir à votre projet professionnel et d'affiner votre orientation pour les deux années suivantes. En cas de doute sur votre choix, des professionnel·les sont là pour vous accompagner notamment votre professeur·e principal·e ou un·e psychologue de l'Éducation nationale. Le mieux est de leur en parler le plus tôt possible. Un stage passerelle peut être organisé si vous souhaitez finalement vous réorienter vers la voie professionnelle.

Des enseignements généraux en 2^{de} dans dix matières

 Éducation physique et sportive 2 h	 Enseignement moral et civique 18 h annuelles	 Français 4 h	 Histoire-géographie 3 h	 Langues vivantes A et B (étrangères et régionales) 5 h 30
 Mathématiques 4 h	 Physique-chimie 3 h	 Sciences de la vie et de la Terre (SVT) 1 h 30	 Sciences économiques et sociales (SES) 1 h 30	 Sciences numériques et technologie 1 h 30

En début d'année, vous passez **des tests en français et en mathématiques**. Ils permettent aux enseignant·es de mieux vous accompagner. Vous pouvez en effet bénéficier d'un accompagnement personnalisé.

Une aide à l'orientation est également prévue afin de vous aider à faire votre choix pour la première (jusqu'à 54 h par an selon les établissements).

... Et des options

Les enseignements optionnels ne sont pas obligatoires. Ces cours peuvent vous aider à choisir ensuite votre bac. Vous aurez en effet acquis certaines connaissances en lien avec les enseignements de première et terminale. Mais aucune option en 2^{de} n'est obligatoire pour la poursuite de votre scolarité au lycée. Vous pourrez toujours choisir en fin de 2^{de} le bac que vous souhaitez.

Stage découverte

Vous terminerez l'année par un **stage de deux semaines** à partir de la mi-juin.

Besoin d'aide pour trouver votre stage ?

Retrouvez des conseils et des offres de stage sur [IDÉO ideo.bretagne.bzh/stages](http://ideo.bretagne.bzh/stages)

Retrouvez toutes les langues rares et options de seconde enseignées en Bretagne à partir de la p. 64

Deux cas particuliers : la seconde STHR et le brevet de technicien Métiers de la musique

Attention, il existe des exceptions : le brevet de technicien Métiers de la musique et la 2^{de} Sciences et technologies de l'hôtellerie et la restauration (STHR) sont accessibles dès la 2^{de}. Le brevet de technicien Métiers de la musique est une formation de trois ans qui forme des professionnel·les de la musique (voir p. 77). La 2^{de} STHR est conseillée, mais non obligatoire, pour poursuivre vers un bac technologique STHR. Spécificité de ces deux cursus : plusieurs semaines de stage dès le lycée. Vous pouvez dès maintenant consulter les sites des lycées qui proposent ces deux filières, vous y trouverez plus d'informations sur les cours et les inscriptions.

À l'issue de cette année de seconde, vous devrez choisir entre la filière générale et la filière technologique. Vous avez encore des doutes ? Un conseil : dédramatisez ! Les parcours ne sont pas tous linéaires, loin de là. De nombreuses personnes bifurquent en cours d'études ou se réorientent une fois insérées dans la vie professionnelle.

 **BIMer**. Si le secteur maritime vous intéresse, vous pouvez dans certains lycées passer le BIMer, le **brevet d'initiation à la mer**. Vous pourrez suivre des cours de culture maritime, rencontrer des professionnel·les et, parfois, vivre une première sortie en mer. La durée minimale de formation est de 40 heures étalées sur une année scolaire.

VOIE GÉNÉRALE

La voie générale propose aux élèves des cours en commun dans les matières générales et des enseignements de spécialité dans des domaines variés : arts, langues, sciences, économie, littérature, etc. En première, les élèves suivent trois spécialités et en poursuivent deux en terminale. Ces enseignements leur permettent d'approfondir les disciplines qui les intéressent. La voie générale mène à des études plutôt longues, souvent de 3 à 5 ans après le bac.

Les enseignements de spécialité de la voie générale

- Arts* (arts plastiques, arts du cirque, cinéma-audiovisuel, danse, histoire des arts, musique, théâtre)
- Biologie-écologie (seulement en lycée agricole)
- Éducation physique, pratiques et cultures sportives*
- Histoire-géographie, géopolitique et sciences politiques
- Humanités, littérature et philosophie
- Langues, littératures et cultures étrangères et régionales
- Littérature et langues et cultures de l'Antiquité*
- Mathématiques
- Numérique et sciences informatiques*
- Physique-chimie
- Sciences de la vie et de la Terre
- Sciences de l'ingénieur* (complété des sciences physiques en terminale)
- Sciences économiques et sociales

Sur le site www.horizons21.fr, vous pouvez tester en ligne des combinaisons de spécialités pour voir vers quels domaines professionnels ces choix peuvent vous conduire.

En lycée agricole, en Bretagne, vous pourrez suivre selon les établissements les spécialités suivantes : biologie-écologie, mathématiques, physique-chimie et éducation physique, pratiques et culture sportives.

* **Spécialités spécifiques proposées dans un nombre limité d'établissements.**
Plus d'infos dans le listing à partir de la page 79.

VOIE TECHNOLOGIQUE

La voie technologique propose des cours d'enseignements généraux et des enseignements de spécialité en lien avec un secteur d'activité. Les spécialités sont souvent enseignées de manière plus concrète. Les élèves peuvent prendre part activement aux enseignements avec des études de cas ou des travaux pratiques. Chaque série prépare à un grand domaine professionnel et peut vous permettre d'accéder à des formations post-bac de ce secteur. Cette voie permet généralement de poursuivre des études d'une durée de 2 à 3 ans après le bac. Vous y suivrez des enseignements communs à toutes les séries, trois enseignements de spécialité en 1^{re} et deux en terminale.

Les 8 bacs technologiques

- Sciences et techniques du théâtre, de la musique et de la danse (S2TMD)*
- Sciences et technologies de la santé et du social (ST2S)
- Sciences et technologies de l'agronomie et du vivant (STAV) en lycée agricole
- Sciences et technologies du design et des arts appliqués (STD2A)*
- Sciences et technologies de l'industrie et du développement durable (STI2D)
- Sciences et technologies de laboratoire (STL)
- Sciences et technologies du management et de la gestion (STMG)
- Sciences et technologies de l'hôtellerie et de la restauration (STHR)*

* **Attention, possibilité de parcours dès la seconde. Si cela vous intéresse, renseignez-vous dès maintenant auprès des établissements qui proposent ce bac.**

OBJECTIF BAC

À l'issue de ces trois années au lycée, quelle que soit la filière choisie, vous passerez votre bac. Pour l'obtenir, il vous faudra une moyenne de 10/20. Entre 8/20 et 10/20, vous passerez l'oral de rattrapage. Au-delà de 12/20 de moyenne générale, vous obtiendrez votre diplôme avec une mention.

Le bac général et technologique en 2025

CONTRÔLE CONTINU

- Moyennes de 1^{re} et terminale dans les matières non évaluées en épreuves terminales

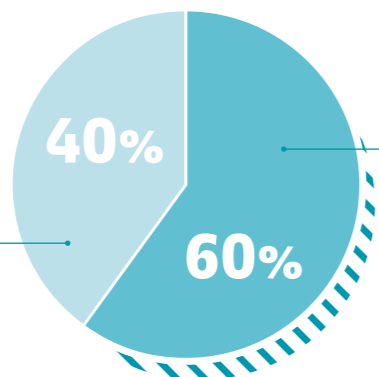

ÉPREUVES TERMINALES

- Français (oral et écrit en 1^{re})
- Enseignements de spécialité (deux écrits en terminale)
- Philosophie (écrit en terminale)
- Grand oral (en terminale)

Le **grand oral** dure une quarantaine de minutes : 20 minutes de préparation et 20 minutes devant le jury (10 minutes de présentation et 10 minutes d'échanges). Le jury est composé de deux personnes et vous vous exprimez sur un sujet travaillé et préparé en première et terminale. En cours, vous aurez préparé deux questions et le jury sélectionne l'une de ces questions. L'objectif de cette épreuve est de permettre à tous les élèves de développer leur aisance à l'oral.

Fan de sport, de langues étrangères ou bretonnant-e ? Des sections particulières sont également accessibles en Bretagne. Toutes les informations à partir de la p. 89.

J'AI CHOISI LA VOIE GÉNÉRALE ET TECHNOLOGIQUE

L'objectif de la voie générale et technologique ? Vous conduire à des études supérieures. C'est en classe de 2^{de} que vous préciserez votre choix entre un bac général ou l'un des 8 bacs technologiques. Des élèves témoignent pour vous de cette étape importante dans leur parcours scolaire.

« Ça m'a donné une ouverture d'esprit »

« Après la 3^e, je suis allée en 2^{de} générale, section sportive et section européenne en anglais. J'avais de bonnes notes mais pas de projet professionnel particulier. J'aimais bien l'anglais, les maths, la physique, l'histoire et le sport. Au lycée, j'ai continué en bac général. Ce n'était pas trop dur sur le plan scolaire pour moi. La pluridisciplinarité des matières m'a bien plu. Ça m'a donné une ouverture d'esprit, une bonne base dans beaucoup de disciplines pour choisir mes études après le bac. »

Colyne, 5^e année, école d'ingénieurs généraliste, spécialité mécanique, structure des matériaux

« On travaille sur des projets innovants »

« J'ai préféré me diriger vers un bac techno STI2D (Sciences et technologies de l'industrie et du développement durable). Les matières que j'aime le plus sont les maths et la physique. Ça tombe bien car pour réussir en STI2D, il y a beaucoup de calculs à faire. En bac techno, on passe de la théorie à la pratique. Il n'y a pas de stage en entreprise mais on a des ateliers où on étudie l'électricité, les énergies renouvelables, comment fonctionnent les moteurs des éoliennes... On travaille sur des projets innovants. En terminale, on a créé une roulotte à vélo complètement autonome en électricité et une poussette à assistance électrique. »

Antoine, 1^{re} année de BTS Travaux publics

« Travailler sur des situations et des sujets réels »

« Je pensais partir en voie générale. Au final, je me suis rendu compte, dès la seconde, que ça ne me convenait pas du tout. J'avais déjà hésité en 2^{de} à aller en lycée agricole pour suivre l'option Ecologie-agronomie-territoires-développement durable. Mais mon projet professionnel, devenir vétérinaire, collait plus avec la voie générale. Au final, j'ai appris que je pouvais passer par la voie technologique. Du coup, j'ai décidé de faire une 1^{re} Sciences et technologies de l'agronomie et du vivant en lycée agricole. On travaille sur l'environnement, la nature, les productions, c'est concret. C'est ce que j'aime : travailler sur des situations et des sujets réels. Ça permet plus de visualiser et on apprend aussi beaucoup sur la vie... »

Marie, terminale bac techno Sciences et technologies de l'agronomie et du vivant (STAV)

Sommaire

Les langues vivantes rares	64
Les enseignements optionnels généraux en 2 ^{de}	66
Les enseignements optionnels technologiques en 2 ^{de}	71
Lycée agricole : les enseignements optionnels en 2 ^{de}	73
Les bacs technologiques	74
Les enseignements de spécialité de la voie générale	78



Tout au long de votre scolarité et quelle que soit la voie choisie, vous pourrez suivre deux langues vivantes. Vous aurez le choix entre des langues étrangères ou régionales. Certains établissements proposent l'enseignement du breton en langue vivante B.

LES LANGUES VIVANTES RARES

LVA : Espagnol

- ◆ 29 **Brest** Lycée Amiral Ronarc'h
- ◆ 29 **Brest** Lycée Harteloire
- ◆ 29 **Carhaix-Plouguer** Lycée Diwan
- ◆ 29 **Quimper** Lycée Ste-Thérèse
- ◆ 35 **Redon** Lycée St-Sauveur
- ◆ 35 **Rennes** Lycée Descartes
- ◆ 35 **Rennes** Lycée Jeanne d'Arc
- ◆ 35 **Saint-Malo** Lycée Institution St-Malo La Providence
- ◆ 56 **Vannes** Lycée Diwan
- ◆ 56 **Vannes** Lycée Notre-Dame le Ménémur

LVA : Russe

- ◆ 35 **Rennes** Lycée J. Macé

LVB : Breton

- ◆ 29 **Brest** Lycée de l'Iroise
- ◆ 29 **Brest** Lycée La Croix Rouge La Salle
- ◆ 29 **Carhaix-Plouguer** Lycée P. Sérusier
- ◆ 29 **Châteaulin** Lycée St-Louis
- ◆ 29 **Landerneau** Lycée de l'Elorn

- ◆ 29 **Landivisiau** Lycée St-Esprit
- ◆ 29 **Lopérec** LEAP le Nivot
- ◆ 29 **Morlaix** Lycée T. Corbière
- ◆ 29 **Quimper** Lycée Brizeux
- ◆ 29 **Quimperlé** Lycée Kerneuzec
- ◆ 29 **Saint-Pol-de-Léon** Lycée ND du Kreisker
- ◆ 56 **Lanester** Lycée Jean Macé
- ◆ 56 **Sainte-Anne-d'Auray** Lycée Sainte-Anne - Saint-Louis

LVB : Chinois

- ◆ 22 **Lannion** Lycée St-Joseph - Bossuet
- ◆ 22 **Saint-Brieuc** Lycée E. Renan
- ◆ 29 **Brest** Lycée Charles de Foucauld
- ◆ 29 **Brest** Lycée Harteloire
- ◆ 29 **Morlaix** Lycée Notre-Dame du Mur
- ◆ 29 **Quimper** Lycée le Likès
- ◆ 35 **Cesson-Sévigné** Lycée Sévigné
- ◆ 35 **Rennes** Lycée E. Zola
- ◆ 35 **Rennes** Lycée Jeanne d'Arc
- ◆ 35 **Rennes** Lycée P. Mendès-France
- ◆ 35 **Rennes** Lycée Saint Martin quartier

- ◆ 29 **Sainte Anne**
- ◆ 35 **Saint-Malo** Lycée J. Cartier
- ◆ 35 **Saint-Malo** Lycée Maupertuis
- ◆ 56 **Auray** Lycée B. Franklin
- ◆ 56 **Lorient** Lycée Colbert
- ◆ 56 **Lorient** Lycée Dupuy de Lôme
- ◆ 56 **Lorient** Lycée St-Louis
- ◆ 56 **Pontivy** Lycée Jeanne d'Arc-Saint Ivy
- ◆ 56 **Vannes** Lycée A. R. Lesage
- ◆ 56 **Vannes** Lycée Ch de Gaulle
- ◆ 56 **Vannes** Lycée St-Paul

LVB : Italien

- ◆ 22 **Dinan** Lycée la Fontaine des Eaux
- ◆ 22 **Guingamp** Lycée A. Pavie
- ◆ 22 **Lannion** Lycée St-Joseph - Bossuet

- ◆ Enseignement public voie scolaire
- Enseignement privé voie scolaire

- ◆ 22 **Saint-Brieuc** Lycée E. Freyssinet
- ◆ 22 **Saint-Brieuc** Lycée E. Renan
- ◆ 22 **Saint-Brieuc** Lycée Sacré-Coeur
- ◆ 22 **Saint-Brieuc** Lycée St-Pierre
- ◆ 29 **Brest** Lycée Harteloire
- ◆ 29 **Brest** Lycée Ste-Anne
- ◆ 29 **Quimper** Lycée Le Paracllet
- ◆ 29 **Quimper** Lycée Ste-Thérèse
- ◆ 29 **Quimperlé** Lycée Kerneuzec
- ◆ 35 **Bruz** Lycée A. Conti
- ◆ 35 **Cesson-Sévigné** Lycée Frédéric Ozanam
- ◆ 35 **Cesson-Sévigné** Lycée Sévigné
- ◆ 35 **Fougères** Lycée J. Guéhenno
- ◆ 35 **Le Rheu** Lycée agricole T. Monod
- ◆ 35 **Le Rheu** Lycée T. Monod
- ◆ 35 **Liffré** Lycée Simone Veil
- ◆ 35 **Montfort-sur-Meu** Lycée R. Cassin
- ◆ 35 **Rennes** Lycée Assomption - site de Rennes
- ◆ 35 **Rennes** Lycée Bréquigny
- ◆ 35 **Rennes** Lycée Chateaubriand
- ◆ 35 **Rennes** Lycée de La Salle

- ◆ 35 **Rennes** Lycée Descartes
- ◆ 35 **Rennes** Lycée E. Zola
- ◆ 35 **Rennes** Lycée J. Macé
- ◆ 35 **Rennes** Lycée Jeanne d'Arc
- ◆ 35 **Rennes** Lycée Joliot Curie
- ◆ 35 **Rennes** Lycée Saint Martin - quartier Sainte Geneviève
- ◆ 35 **Rennes** Lycée St-Vincent la Providence
- ◆ 35 **Rennes** Lycée V. et H. Basch
- ◆ 35 **Saint-Grégoire** Lycée Jean-Paul II
- ◆ 35 **Saint-Malo** Lycée J. Cartier
- ◆ 35 **Saint-Malo** Lycée Maupertuis
- ◆ 35 **Saint-Malo** Lycée polyvalent Institution St-Malo La Providence
- ◆ 56 **Lanester** Lycée Jean Macé
- ◆ 56 **Lorient** Lycée Colbert
- ◆ 56 **Lorient** Lycée Dupuy de Lôme
- ◆ 56 **Vannes** Lycée A. R. Lesage
- ◆ 56 **Vannes** Lycée Notre-Dame le Ménémur
- ◆ 56 **Vannes** Lycée St-François-Xavier

LVB : Japonais

- ◆ 35 **Liffré** Lycée Simone Veil
- ◆ 35 **Rennes** Lycée Descartes

LVB : Portugais

- ◆ 22 **Saint-Brieuc** Lycée St-Pierre
- ◆ 29 **Brest** Lycée de l'Iroise
- ◆ 35 **Rennes** Lycée Saint Martin - quartier Sainte Geneviève

LVB : Russe

- ◆ 22 **Saint-Brieuc** Lycée E. Renan
- ◆ 35 **Rennes** Lycée St-Vincent la Providence
- ◆ 56 **Lorient** Lycée Dupuy de Lôme

LVB : Turc

- ◆ 35 **Rennes** Lycée Bréquigny
- ◆ 35 **Rennes** Lycée E. Zola



+ D'INFOS

ideo.bretagne.bzh



Les enseignements optionnels en 2^{de} générale et technologique

En seconde générale et technologique, vous suivrez des cours communs dans 10 matières. Vous pouvez en plus choisir deux enseignements optionnels : un général et un technologique. Le latin et le grec peuvent être choisis en 3^e option. Ces enseignements sont facultatifs, ils permettent de découvrir de nouvelles disciplines ou de continuer une matière que vous avez déjà suivie au collège. Ils peuvent aussi vous aider à choisir votre bac mais aucun n'est obligatoire pour la poursuite de votre scolarité. Vous pourrez toujours en fin de seconde choisir la première que vous souhaitez.

Options d'enseignement général (3h) :

arts (arts plastiques, cinéma-audiovisuel, danse, histoire des arts, musique ou théâtre), arts du cirque (6h), éducation physique et sportive, langue vivante étrangère ou régionale, langue des signes française et latin ou grec (peut être suivi en 3^e option).

Options d'enseignement technologique (1h 30) :

atelier artistique (72h annuelles), biotechnologies, création et culture-design (6h), création et innovation technologiques, culture et pratique de la danse, de la musique ou du théâtre (6h), management et gestion, santé et social, sciences de l'ingénieur, sciences et laboratoire.

Vous pouvez également intégrer une seconde dans un lycée agricole.

Dans ces établissements, vous pourrez suivre des options spécifiques (3h) : écologie-agronomie-territoires-développement durable en enseignement général ; hippologie et équitation ou autres pratiques sportives, langue vivante étrangère ou régionale, langue des signes française, pratiques sociales et culturelles ou pratiques professionnelles en enseignement technologique.

ENSEIGNEMENTS OPTIONNELS GÉNÉRAUX

Arts du cirque

Pour s'initier à différentes techniques circassiennes (acrobatie, manipulation d'objets, jeu comique, etc.), se constituer une culture des arts du cirque et du spectacle vivant.

- ◆ 22 Tréguier Lycée J. Savina

Arts

Pour développer une pratique artistique, conduire des projets de création ou d'interprétation et se constituer une culture artistique.

Arts plastiques

- 22 Dinan Lycée Les Cordeliers - N. D. de la Victoire
- ◆ 22 Guingamp Lycée A. Pavie
- 22 Guingamp Lycée Notre-Dame
- ◆ 22 Lannion Lycée F. le Dantec
- 22 Lannion Lycée St-Joseph - Bossuet
- 22 Loudéac Lycée St-Joseph
- 22 Quintin Lycée Jean XXIII
- 22 Rostrenen Lycée ND de Campostal
- ◆ 22 Saint-Brieuc Lycée E. Freyssinet
- ◆ 22 Saint-Brieuc Lycée E. Renan
- ◆ 22 Saint-Brieuc Lycée polyvalent Chaptal
- 22 Saint-Brieuc Lycée St-Charles - La Providence
- 22 Saint-Brieuc Lycée St-Pierre
- 29 Brest Lycée Charles de Foucauld
- ◆ 29 Brest Lycée de Kérichen
- 29 Brest Lycée Fénelon
- 29 Brest Lycée Javouhey
- 29 Brest Lycée La Croix Rouge La Salle
- 29 Brest Lycée Ste-Anne
- 29 Carhaix-Plouguer Lycée Diwan
- 29 Châteaulin Lycée St-Louis
- ◆ 29 Concarneau Lycée Pierre Guéguin
- 29 Concarneau Lycée Saint-Joseph
- 29 Douarnenez Lycée Saint Blaise
- 29 Landerneau Lycée Saint-Sébastien - Les 2 Rives
- 29 Landivisiau Lycée St-Esprit
- 29 Lesneven Lycée St-François ND
- 29 Morlaix Lycée Notre-Dame du Mur
- ◆ 29 Morlaix Lycée T. Corbière
- ◆ 29 Pont-l'Abbé Lycée Laënnec
- 29 Pont-l'Abbé Lycée St-Gabriel
- ◆ 29 Quimper Lycée Brizeux
- ◆ 29 Quimper Lycée Cornouaille
- 29 Quimper Lycée Le Likès
- 29 Quimper Lycée Notre-Dame de Kerbertrand
- 29 Saint-Pol-de-Léon Lycée ND du Kreisker
- ◆ 35 Bain-de-Bretagne Lycée J. Brito
- 35 Cesson-Sévigné Lycée Frédéric Ozanam
- 35 Dol-de-Bretagne Lycée St-Magloire
- ◆ 35 Fougères Lycée J. Guéhenno
- ◆ 35 Redon Lycée Beaumont
- 35 Redon Lycée St-Sauveur
- 35 Rennes Lycée Assomption - site de Rennes
- ◆ 35 Rennes Lycée Bréguigny
- 35 Rennes Lycée de La Salle
- 35 Rennes Lycée Saint Martin - quartier Sainte Geneviève
- 35 Rennes Lycée Saint Martin quartier Sainte Anne
- 35 Rennes Lycée St-Vincent la Providence

- 35 Retiers Lycée Assomption - site de Retiers
- ◆ 35 Saint-Malo Lycée J. Cartier
- 35 Vitré Lycée Jeanne d'Arc
- ◆ 56 Auray Lycée B. Franklin
- 56 Gourin Lycée J. d'Arc
- ◆ 56 Guer Lycée Brocéliande
- 56 Hennebont Lycée Notre-Dame du Vœu
- ◆ 56 Hennebont Lycée V. Hugo
- ◆ 56 Lorient Lycée Dupuy de Lôme
- 56 Lorient Lycée St-Louis
- 56 Plœrmel Lycée La Mennais
- 56 Sainte-Anne-d'Auray Lycée Sainte-Anne - Saint-Louis
- ◆ 56 Vannes Lycée Ch de Gaulle
- 56 Vannes Lycée St-Paul

Cinéma-audiovisuel

- 22 Lannion Lycée St-Joseph - Bossuet
- 22 Loudéac Lycée St-Joseph
- ◆ 22 Saint-Brieuc Lycée Rabelais
- 22 Saint-Brieuc Lycée St-Pierre
- ◆ 22 Tréguier Lycée J. Savina
- ◆ 29 Brest Lycée J. Lesven
- 29 Carhaix-Plouguer Lycée Diwan
- ◆ 29 Douarnenez Lycée J. M. le Bris
- 29 Lesneven Lycée St-François ND
- ◆ 29 Morlaix Lycée T. Corbière
- ◆ 29 Quimper Lycée Cornouaille
- 29 Quimper Lycée Ste-Thérèse
- 29 Quimper Lycée Notre-Dame de Kerbertrand
- 35 Bruz Lycée St-Joseph
- ◆ 35 Redon Lycée Beaumont
- ◆ 35 Rennes Lycée Bréguigny
- ◆ 35 Rennes Lycée Chateaubriand
- 35 Rennes Lycée Saint Martin quartier Sainte Anne
- 35 Rennes Lycée St-Vincent la Providence
- ◆ 35 Vitré Lycée B. d'Argentré
- 56 Lorient Lycée St-Louis
- 56 Pontivy Lycée Jeanne d'Arc-Saint Ivy
- 56 Sainte-Anne-d'Auray Lycée Sainte-Anne - Saint-Louis
- 56 Vannes Lycée St-Paul

Danse

- ◆ 22 Tréguier Lycée J. Savina
- ◆ 29 Brest Lycée de Kérichen
- ◆ 35 Rennes Lycée Bréguigny
- ◆ 56 Lorient Lycée Colbert

Histoire des arts

- ◆ 22 Tréguier Lycée J. Savina
- ◆ 29 Concarneau Lycée Pierre Guéguin
- 29 Morlaix Lycée Notre-Dame du Mur
- 29 Quimper Lycée Le Paraclat
- ◆ 35 Combourg Lycée F. R. de Chateaubriand
- ◆ 35 Montfort-sur-Meu Lycée R. Cassin
- 35 Rennes Lycée Saint Martin - quartier Sainte Geneviève
- ◆ 35 Vitré Lycée B. d'Argentré
- ◆ 56 Pontivy Lycée J. Loth

Musique

- ◆ 22 Lannion Lycée F. le Dantec
- 22 Lannion Lycée St-Joseph - Bossuet
- 22 Quintin Lycée Jean XXIII
- 22 Saint-Brieuc Lycée St-Charles - La Providence

- 22 Saint-Brieuc Lycée St-Pierre
- ◆ 29 Brest Lycée de Kérichen
- 29 Brest Lycée Fénelon
- 29 Douarnenez Lycée Saint Blaise
- ◆ 29 Landivisiau Lycée du Léon
- 29 Lesneven Lycée St-François ND
- 29 Morlaix Lycée Notre-Dame du Mur
- ◆ 29 Quimper Lycée Cornouaille
- 29 Quimper Lycée Le Likès
- 35 Bruz Lycée St-Joseph
- ◆ 35 Fougères Lycée J. Guéhenno
- 35 Rennes Lycée Assomption - site de Rennes
- ◆ 35 Rennes Lycée Bréguigny
- 35 Rennes Lycée Saint Martin quartier Sainte Anne
- ◆ 56 Lorient Lycée Dupuy de Lôme
- 56 Plœrmel Lycée La Mennais
- ◆ 56 Vannes Lycée Ch de Gaulle
- 56 Vannes Lycée St-Paul

Théâtre

- ◆ 22 Dinan Lycée la Fontaine des Eaux
- 22 Lamballe-Armor Lycée St-Joseph
- ◆ 22 Loudéac Lycée F. Bienvenue
- ◆ 22 Saint-Brieuc Lycée E. Freyssinet
- ◆ 22 Tréguier Lycée J. Savina
- ◆ 29 Brest LPO Vauban
- 29 Brest Lycée Charles de Foucauld
- 29 Brest Lycée Fénelon
- ◆ 29 Brest Lycée Harteloire
- 29 Brest Lycée Javouhey
- 29 Carhaix-Plouguer Lycée Diwan
- ◆ 29 Carhaix-Plouguer Lycée P. Sérusier
- ◆ 29 Châteaulin Lycée J. Moulin
- 29 Douarnenez Lycée Saint Blaise
- 29 Landerneau Lycée Saint-Sébastien - Les 2 Rives
- 29 Morlaix Lycée Notre-Dame du Mur
- ◆ 29 Quimper Lycée Cornouaille
- 29 Quimper Lycée Notre-Dame de Kerbertrand
- ◆ 35 Combourg Lycée F. R. de Chateaubriand
- 35 Dol-de-Bretagne Lycée St-Magloire
- 35 Fougères Lycée J. B. Taillandier
- 35 Redon Lycée St-Sauveur
- ◆ 35 Rennes Lycée Bréguigny
- 35 Rennes Lycée Saint Martin quartier Sainte Anne
- 35 Saint-Grégoire Lycée Jean-Paul II
- ◆ 35 Saint-Malo Lycée J. Cartier
- 56 Auray Lycée B. Franklin
- 56 Gourin Lycée J. d'Arc
- ◆ 56 Guer Lycée Brocéliande
- ◆ 56 Lanester Lycée Jean Macé
- 56 Plœrmel Lycée La Mennais
- ◆ 56 Vannes Lycée A. R. Lesage
- ◆ 56 Vannes Lycée St-François-Xavier
- 56 Vannes Lycée St-Paul

- ◆ Enseignement public voie scolaire
- Enseignement privé voie scolaire



Les bacs technologiques

Les huit séries de la voie technologique sont organisées chacune autour de grands secteurs d'activité. En 1^{re} et terminale, vous suivrez des enseignements communs à toutes les séries. Vous aurez aussi des enseignements de spécialité : trois en 1^{re} et deux en terminale. Pendant ces deux années, vous allez acquérir des connaissances concrètes et pratiques et vous préparer aux études supérieures.

Les enseignements communs

- En 1^{re} : français
- En 1^{re} et en terminale : EPS, enseignement moral et civique, histoire-géographie, LVA, LVB, mathématiques
- En terminale : philosophie

En lycée agricole, vous suivrez en plus des enseignements spécifiques : éducation socioculturelle, technologies de l'informatique et du multimédia, pratiques pluridisciplinaires.

Les options facultatives

Vous pourrez également choisir deux options facultatives. Attention, elles ne sont pas proposées partout. Vous pouvez vous renseigner sur le site de l'établissement dans lequel vous voulez vous inscrire. Le latin et le grec peuvent être choisis en troisième option.

En lycée général et technologique : arts (arts plastiques, cinéma-audiovisuel, danse, histoire des arts, musique, théâtre), EPS, LVC (langue étrangère ou régionale), langue des signes française, latin, grec, et droit et grands enjeux du monde contemporain (uniquement en terminale).

En lycée agricole : LVC (langue étrangère ou régionale), langue des signes française, pratiques physiques et sportives, hippologie et équitation, pratiques sociales et culturelles, pratiques professionnelles.

Bac techno S2TMD Sciences et techniques du théâtre, de la musique et de la danse
Pour les élèves comédien·nes, danseur·euses ou instrumentistes qui souhaitent consacrer du temps à leur pratique artistique. Les élèves doivent s'inscrire, en parallèle, au conservatoire. Motivation et capacités physiques sont de rigueur.

Danse

- 29 Brest Lycée Fénelon

Musique

- 29 Brest Lycée Fénelon

Théâtre

- 29 Brest Lycée Fénelon

Bac techno ST2S Sciences et technologies de la santé et du social
Pour les élèves intéressé·es par les relations humaines et le travail dans le domaine social ou paramédical.

- 22 Guingamp Lycée Notre-Dame
- 22 Lamballe-Armor Lycée St-Joseph
- 22 Paimpol Lycée Kerraoul
- 22 Rostrenen Lycée ND de Campostal
- 22 Saint-Brieuc Lycée E. Renan
- 22 Saint-Brieuc Lycée St-Pierre
- 29 Brest Lycée Dupuy de Lôme
- 29 Brest Lycée Fénelon
- 29 Concarneau Lycée Saint-Joseph
- 29 Morlaix Lycée T. Corbière
- 29 Quimper Lycée Chaptal
- 29 Quimper Lycée Kerneuzec
- 29 Saint-Pol-de-Léon Lycée ND du Kreisker
- 35 Fougères Lycée J. B. Le Taillandier
- 35 Redon Lycée St-Sauveur
- 35 Rennes Lycée Bréquigny
- 35 Rennes Lycée Saint Martin quartier Sainte Anne
- 35 Saint-Malo Lycée Maupertuis
- 56 Lorient Lycée Marie le Franc
- 56 Lorient Lycée St-Louis
- 56 Ploërmel Lycée Mona Ozouf
- 56 Vannes Lycée Notre-Dame le Ménémur

Bac techno STAV Sciences et technologies de l'agronomie et du vivant
Préparé en lycée agricole, ce bac technologique s'adresse aux élèves attiré·es par la biologie, l'agriculture et l'environnement.

- 22 Caulnes LEGTA
- 22 La Roche-Jaudy LA Pommerit
- 22 Languoux Ecole St-Ilan
- 22 Plouisy Lycée agricole Kernilien
- 22 Quessoy Lycée La Ville Davy
- 29 Fouesnant LEGTA de Quimper Bréhoulou
- 29 Lesneven MFR - IREO Lesneven
- 29 Lopérec LEAP le Nivot
- 29 Morlaix LEGTA de Susicinio

+ d'infos

ideo.bretagne.bzh

- 35 Dol-de-Bretagne Lycée les Vergers
- 35 Fougères Lycée agricole JB Le Taillandier - Site Edmond Michelet
- 35 Le Rheu Lycée agricole T. Monod
- 35 Rennes Lycée Saint-Exupéry - The Land
- 35 Vitré Lycée Saint-Exupéry - The Land
- 56 Auray Lycée Kerplouz La Salle
- 56 Ploërmel Lycée la Touche
- 56 Pontivy LEGTA Le Gros Chêne
- 56 Pontivy Lycée Kerlebost

Bac techno STD2A Sciences et technologies du design et des arts appliqués
Pour les élèves attiré·es par les applications de l'art (mode, design...), la conception et la réalisation d'objets ou d'espaces.

- 22 Tréguier Lycée J. Savina
- 29 Brest LPO Vauban
- 29 Quimper Lycée Le Paraquet
- 35 Rennes Lycée Bréquigny
- 35 Rennes Lycée Saint Martin - quartier Sainte Geneviève
- 35 Saint-Malo Lycée les Rimains

Bac techno STHR sciences et technologies de l'hôtellerie et de la restauration
Pour les élèves intéressé·es par l'accueil, l'hébergement, la restauration et le tourisme. L'accès en série STHR peut se faire dès la classe de 2^{de}.

- 22 Lannion Lycée St-Joseph - Bossuet
- 29 Quimper Lycée Le Paraquet
- 35 Dinard Lycée hôtelier Y. Bourges

Bac techno STI2D Sciences et technologies de l'industrie et du développement durable
Pour les élèves qui veulent comprendre le fonctionnement des systèmes techniques de l'industrie ou du quotidien et qui veulent concevoir de nouveaux produits.

Architecture et construction

- 22 Saint-Brieuc Lycée E. Freyssinet
- 29 Brest LPO Vauban
- 29 Brest Lycée Dupuy de Lôme
- 29 Brest Lycée La Croix Rouge La Salle
- 29 Carhaix-Plouguer Lycée P. Sérusier

- ◆ Enseignement public voie scolaire
- Enseignement privé voie scolaire

- 29 Landerneau Lycée de l'Elorn
- 29 Quimper Lycée le Likès
- 29 Quimper Lycée Yves Thépôt
- 35 Redon Lycée M. Callo
- 35 Rennes Lycée Joliot Curie
- 35 Rennes Lycée P. Mendès-France
- 35 Vitré Lycée professionnel et technologique Jeanne d'Arc
- 56 Lorient Lycée Colbert
- 56 Lorient Lycée St-Joseph
- 56 Ploërmel Lycée La Mennais
- 56 Vannes Lycée Saint-Joseph La salle

Énergie et environnement

- 22 Dinan Lycée la Fontaine des Eaux
- 22 Lannion Lycée F. le Dantec
- 22 Loudéac Lycée F. Bienvenuë
- 22 Saint-Brieuc Lycée E. Freyssinet
- 22 Saint-Brieuc Lycée Sacré-Coeur
- 29 Brest LPO Vauban
- 29 Brest Lycée Dupuy de Lôme
- 29 Brest Lycée La Croix Rouge La Salle
- 29 Carhaix-Plouguer Lycée P. Sérusier
- 29 Landerneau Lycée de l'Elorn
- 29 Landerneau Lycée Saint-Sébastien - Les 2 Rives
- 29 Morlaix Lycée T. Corbière
- 29 Quimper Lycée le Likès
- 29 Quimper Lycée Yves Thépôt
- 35 Cesson-Sévigné Lycée Frédéric Ozanam
- 35 Fougères Lycée J. Guéhenno
- 35 Montauban-de-Bretagne Lycée La Providence
- 35 Redon Lycée M. Callo
- 35 Rennes Lycée Bréquigny
- 35 Rennes Lycée Joliot Curie
- 35 Rennes Lycée P. Mendès-France
- 35 Saint-Malo Lycée les Rimains
- 35 Saint-Malo Lycée Maupertuis
- 35 Vitré Lycée professionnel et technologique Jeanne d'Arc
- 56 Lorient Lycée Colbert
- 56 Lorient Lycée St-Joseph
- 56 Ploërmel Lycée La Mennais
- 56 Pontivy Lycée Jeanne d'Arc-Saint Ivry
- 56 Questembert Lycée M. Berthelot
- 56 Vannes Lycée A. R. Lesage
- 56 Vannes Lycée Saint-Joseph La salle

Lexique

- ST2S** ... Sciences et technologies de la santé et du social
- STAV** ... Sciences et technologies de l'agronomie et du vivant
- STD2A** ... Sciences et technologies design et arts appliqués
- STHR** ... Sciences et technologies de l'hôtellerie et de la restauration
- STMG** ... Sciences et technologies du management et de la gestion
- STI2D** ... Sciences et technologies de l'industrie et du développement durable
- STL** ... Sciences et technologies de laboratoire
- S2TMD** ... Sciences et techniques du théâtre, de la musique et de la danse

- ♦ 56 **Questembert** Lycée M. Berthelot
- ♦ 56 **Vannes** Lycée A. R. Lesage
- ♦ 56 **Vannes** Lycée Saint-Joseph La salle

Sciences de la vie et de la Terre

Pour acquérir une culture scientifique à partir des concepts fondamentaux de la biologie et de la géologie. Approfondir des connaissances scientifiques et des savoir-faire dans le domaine de l'environnement, de la santé et de la sécurité.

- ♦ 22 **Dinan** Lycée la Fontaine des Eaux
- ♦ 22 **Dinan** Lycée Les Cordeliers - N. D. de la Victoire
- ♦ 22 **Guingamp** Lycée A. Pavie
- ♦ 22 **Guingamp** Lycée Notre-Dame
- ♦ 22 **Lamballe-Armor** Lycée H. Avril
- ♦ 22 **Lamballe-Armor** Lycée St-Joseph
- ♦ 22 **Lannion** Lycée F. le Dantec
- ♦ 22 **Lannion** Lycée St-Joseph - Bossuet
- ♦ 22 **Loudéac** Lycée F. Bienvenüe
- ♦ 22 **Loudéac** Lycée St-Joseph
- ♦ 22 **Paimpol** Lycée Kerraul
- ♦ 22 **Quintin** Lycée Jean XXIII
- ♦ 22 **Rostrenen** Lycée ND de Campostal
- ♦ 22 **Saint-Brieuc** Lycée E. Freyssinet
- ♦ 22 **Saint-Brieuc** Lycée E. Renan
- ♦ 22 **Saint-Brieuc** Lycée polyvalent Chaptal
- ♦ 22 **Saint-Brieuc** Lycée Rabelais
- ♦ 22 **Saint-Brieuc** Lycée Sacré-Coeur
- ♦ 22 **Saint-Brieuc** Lycée St-Charles - La Providence
- ♦ 22 **Saint-Brieuc** Lycée St-Pierre
- ♦ 22 **Tréguier** Lycée J. Savina
- ♦ 29 **Brest** Lycée Amiral Ronarc'h
- ♦ 29 **Brest** Lycée Charles de Foucauld
- ♦ 29 **Brest** Lycée de Kérichen
- ♦ 29 **Brest** Lycée de l'Iroise

- ♦ 29 **Brest** Lycée Harteloire
- ♦ 29 **Brest** Lycée J. Lesven
- ♦ 29 **Brest** Lycée Javouhey
- ♦ 29 **Brest** Lycée La Croix Rouge La Salle
- ♦ 29 **Brest** Lycée naval
- ♦ 29 **Brest** Lycée Ste-Anne
- ♦ 29 **Carhaix-Plouguer** Lycée Diwan
- ♦ 29 **Carhaix-Plouguer** Lycée P. Sérusier
- ♦ 29 **Châteaulin** Lycée J. Moulin
- ♦ 29 **Châteaulin** Lycée St-Louis
- ♦ 29 **Concarneau** Lycée Pierre Guéguin
- ♦ 29 **Concarneau** Lycée Saint-Joseph
- ♦ 29 **Douarnenez** Lycée J. M. le Bris
- ♦ 29 **Douarnenez** Lycée Saint Blaise
- ♦ 29 **Landerneau** Lycée de l'Elorn
- ♦ 29 **Landerneau** Lycée Saint-Sébastien - Les 2 Rives
- ♦ 29 **Landivisiau** Lycée du Léon
- ♦ 29 **Landivisiau** Lycée St-Esprit
- ♦ 29 **Lesneven** Lycée St-François ND
- ♦ 29 **Morlaix** Lycée Notre-Dame du Mur
- ♦ 29 **Morlaix** Lycée T. Corbière
- ♦ 29 **Pont-l'Abbé** Lycée Laënnec
- ♦ 29 **Pont-l'Abbé** Lycée St-Gabriel
- ♦ 29 **Quimper** Lycée Brizeux
- ♦ 29 **Quimper** Lycée Cornouaille
- ♦ 29 **Quimper** Lycée Le Likès
- ♦ 29 **Quimper** Lycée Ste-Thérèse
- ♦ 29 **Quimperlé** Lycée Kerneuzec
- ♦ 29 **Quimperlé** Lycée Notre-Dame de Kerbertrand
- ♦ 29 **Saint-Pol-de-Léon** Lycée ND du Kreisker
- ♦ 35 **Bain-de-Bretagne** Lycée J. Brito
- ♦ 35 **Bruz** Lycée A. Conti
- ♦ 35 **Bruz** Lycée St-Joseph
- ♦ 35 **Cesson-Sévigné** Lycée Frédéric Ozanam
- ♦ 35 **Cesson-Sévigné** Lycée Sévigné
- ♦ 35 **Combourg** Lycée F. R. de Chateaubriand
- ♦ 35 **Dol-de-Bretagne** Lycée St-Magloire
- ♦ 35 **Fougères** Lycée J. B. Le Taillandier
- ♦ 35 **Fougères** Lycée J. Guéhenno

- ♦ 35 **Le Rheu** Lycée T. Monod
- ♦ 35 **Liffré** Lycée Simone Veil
- ♦ 35 **Montauban-de-Bretagne** Lycée La Providence
- ♦ 35 **Montfort-sur-Meu** Lycée R. Cassin
- ♦ 35 **Redon** Lycée Beaumont
- ♦ 35 **Redon** Lycée St-Sauveur
- ♦ 35 **Rennes** Centre médical et pédagogique
- ♦ 35 **Rennes** Lycée Assomption - site de Rennes
- ♦ 35 **Rennes** Lycée Bréguigny
- ♦ 35 **Rennes** Lycée Chateaubriand
- ♦ 35 **Rennes** Lycée Descartes
- ♦ 35 **Rennes** Lycée E. Zola
- ♦ 35 **Rennes** Lycée J. Macé
- ♦ 35 **Rennes** Lycée Joliot Curie
- ♦ 35 **Rennes** Lycée P. Mendès-France
- ♦ 35 **Rennes** Lycée Saint Martin - quartier Sainte Geneviève
- ♦ 35 **Rennes** Lycée Saint Martin quartier Sainte Anne
- ♦ 35 **Rennes** Lycée St-Vincent La Providence
- ♦ 35 **Rennes** Lycée V. et H. Basch
- ♦ 35 **Retiers** Lycée Assomption - site de Retiers
- ♦ 35 **Saint-Grégoire** Lycée Jean-Paul II
- ♦ 35 **Saint-Malo** Lycée J. Cartier
- ♦ 35 **Saint-Malo** Lycée Maupertuis
- ♦ 35 **Saint-Malo** Lycée polyvalent Institution St-Malo La Providence
- ♦ 35 **Vitré** Lycée B. d'Argentré
- ♦ 35 **Vitré** Lycée Jeanne d'Arc
- ♦ 56 **Auray** Lycée B. Franklin
- ♦ 56 **Gourin** Lycée J. d'Arc
- ♦ 56 **Guer** Lycée Brocéliande
- ♦ 56 **Hennebont** Lycée Notre-Dame du Vœu
- ♦ 56 **Hennebont** Lycée V. Hugo
- ♦ 56 **Lanester** Lycée Jean Macé
- ♦ 56 **Lorient** Lycée Colbert
- ♦ 56 **Lorient** Lycée Dupuy de Lôme
- ♦ 56 **Lorient** Lycée St-Joseph
- ♦ 56 **Lorient** Lycée St-Louis
- ♦ 56 **Ploërmel** Lycée La Mennais



- ♦ 56 **Ploërmel** Lycée Mona Ozouf
- ♦ 56 **Pontivy** Lycée J. Loth
- ♦ 56 **Pontivy** Lycée Jeanne d'Arc-Saint Iivy
- ♦ 56 **Sainte-Anne-d'Auray** Lycée Sainte-Anne - Saint-Louis
- ♦ 56 **Vannes** Lycée A. R. Lesage
- ♦ 56 **Vannes** Lycée Ch de Gaulle
- ♦ 56 **Vannes** Lycée Notre-Dame le Ménimur
- ♦ 56 **Vannes** Lycée Saint-Joseph La salle
- ♦ 56 **Vannes** Lycée St-François-Xavier
- ♦ 56 **Vannes** Lycée St-Paul

Sciences économiques et sociales

Pour prolonger l'enseignement commun de 2^{de}. Acquérir et consolider des connaissances sur les grands enjeux économiques, sociaux et politiques des sociétés contemporaines.

- ♦ 22 **Dinan** Lycée la Fontaine des Eaux
- ♦ 22 **Dinan** Lycée Les Cordeliers - N. D. de la Victoire
- ♦ 22 **Guingamp** Lycée A. Pavie
- ♦ 22 **Guingamp** Lycée Notre-Dame
- ♦ 22 **Lamballe-Armor** Lycée H. Avril
- ♦ 22 **Lamballe-Armor** Lycée St-Joseph
- ♦ 22 **Lannion** Lycée F. le Dantec
- ♦ 22 **Lannion** Lycée St-Joseph - Bossuet
- ♦ 22 **Loudéac** Lycée F. Bienvenüe
- ♦ 22 **Loudéac** Lycée St-Joseph
- ♦ 22 **Paimpol** Lycée Kerraul
- ♦ 22 **Quintin** Lycée Jean XXIII
- ♦ 22 **Rostrenen** Lycée ND de Campostal

- ♦ 22 **Saint-Brieuc** Lycée E. Freyssinet
- ♦ 22 **Saint-Brieuc** Lycée E. Renan
- ♦ 22 **Saint-Brieuc** Lycée Rabelais
- ♦ 22 **Saint-Brieuc** Lycée St-Charles - La Providence
- ♦ 22 **Saint-Brieuc** Lycée St-Pierre
- ♦ 29 **Brest** Lycée Amiral Ronarc'h
- ♦ 29 **Brest** Lycée Charles de Foucauld
- ♦ 29 **Brest** Lycée de l'Iroise
- ♦ 29 **Brest** Lycée Harteloire
- ♦ 29 **Brest** Lycée J. Lesven
- ♦ 29 **Brest** Lycée Javouhey
- ♦ 29 **Brest** Lycée La Croix Rouge La Salle
- ♦ 29 **Brest** Lycée naval
- ♦ 29 **Brest** Lycée Ste-Anne
- ♦ 29 **Carhaix-Plouguer** Lycée Diwan
- ♦ 29 **Carhaix-Plouguer** Lycée P. Sérusier
- ♦ 29 **Châteaulin** Lycée J. Moulin
- ♦ 29 **Châteaulin** Lycée St-Louis
- ♦ 29 **Concarneau** Lycée Pierre Guéguin
- ♦ 29 **Concarneau** Lycée Saint-Joseph
- ♦ 29 **Douarnenez** Lycée J. M. le Bris
- ♦ 29 **Douarnenez** Lycée Saint Blaise
- ♦ 29 **Landerneau** Lycée de l'Elorn
- ♦ 29 **Landerneau** Lycée Saint-Sébastien - Les 2 Rives
- ♦ 29 **Landivisiau** Lycée du Léon
- ♦ 29 **Landivisiau** Lycée St-Esprit
- ♦ 29 **Lesneven** Lycée St-François ND
- ♦ 29 **Morlaix** Lycée Notre-Dame du Mur
- ♦ 29 **Morlaix** Lycée T. Corbière
- ♦ 29 **Pont-l'Abbé** Lycée Laënnec
- ♦ 29 **Pont-l'Abbé** Lycée St-Gabriel
- ♦ 29 **Quimper** Lycée Brizeux
- ♦ 29 **Quimper** Lycée Cornouaille
- ♦ 29 **Quimper** Lycée Le Likès

- ♦ 29 **Quimper** Lycée Ste-Thérèse
- ♦ 29 **Quimperlé** Lycée Kerneuzec
- ♦ 29 **Quimperlé** Lycée Notre-Dame de Kerbertrand
- ♦ 29 **Saint-Pol-de-Léon** Lycée ND du Kreisker
- ♦ 35 **Bain-de-Bretagne** Lycée J. Brito
- ♦ 35 **Bruz** Lycée A. Conti
- ♦ 35 **Bruz** Lycée St-Joseph
- ♦ 35 **Cesson-Sévigné** Lycée Frédéric Ozanam
- ♦ 35 **Cesson-Sévigné** Lycée Sévigné
- ♦ 35 **Combourg** Lycée F. R. de Chateaubriand
- ♦ 35 **Dol-de-Bretagne** Lycée St-Magloire
- ♦ 35 **Fougères** Lycée J. B. Le Taillandier
- ♦ 35 **Fougères** Lycée J. Guéhenno
- ♦ 35 **Le Rheu** Lycée T. Monod
- ♦ 35 **Liffré** Lycée Simone Veil
- ♦ 35 **Montauban-de-Bretagne** Lycée La Providence
- ♦ 35 **Montfort-sur-Meu** Lycée R. Cassin
- ♦ 35 **Redon** Lycée Beaumont
- ♦ 35 **Redon** Lycée St-Sauveur
- ♦ 35 **Rennes** Centre médical et pédagogique
- ♦ 35 **Rennes** Lycée Assomption - site de Rennes

♦ Enseignement public voie scolaire
■ Enseignement privé voie scolaire

+ D'INFOS
ideo.bretagne.bzh

Les enseignements de spécialité

- ◆ 35 Rennes Lycée Bréquigny
- ◆ 35 Rennes Lycée Chateaubriand
- ◆ 35 Rennes Lycée Descartes
- ◆ 35 Rennes Lycée E. Zola
- ◆ 35 Rennes Lycée J. Macé
- ◆ 35 Rennes Lycée Joliot Curie
- ◆ 35 Rennes Lycée P. Mendès-France
- 35 Rennes Lycée Saint Martin - quartier Sainte Geneviève
- 35 Rennes Lycée Saint Martin quartier Sainte Anne
- 35 Rennes Lycée St-Vincent la Providence
- ◆ 35 Rennes Lycée V. et H. Basch
- 35 Retiers Lycée Assomption - site de Retiers
- 35 Saint-Grégoire Lycée Jean-Paul II
- ◆ 35 Saint-Malo Lycée J. Cartier
- 35 Saint-Malo Lycée polyvalent Institution

- St-Malo La Providence
- ◆ 35 Vitré Lycée B. d'Argentré
- 35 Vitré Lycée Jeanne d'Arc
- ◆ 56 Auray Lycée B. Franklin
- 56 Gourin Lycée J. d'Arc
- ◆ 56 Guer Lycée Brocéliande
- ◆ 56 Hennebont Lycée Notre-Dame du Vœu
- ◆ 56 Lanester Lycée Jean Macé
- ◆ 56 Lorient Lycée Colbert
- ◆ 56 Lorient Lycée Dupuy de Lôme
- 56 Lorient Lycée St-Joseph
- 56 Lorient Lycée St-Louis
- 56 Ploërmel Lycée La Mennais
- ◆ 56 Ploërmel Lycée Mona Ozouf
- ◆ 56 Pontivy Lycée J. Loth
- 56 Pontivy Lycée Jeanne d'Arc-Saint Ivry

- ◆ 56 Questembert Lycée M. Berthelot
- 56 Sainte-Anne-d'Auray Lycée Sainte-Anne - Saint-Louis
- ◆ 56 Vannes Lycée A. R. Lesage
- ◆ 56 Vannes Lycée Ch de Gaulle
- 56 Vannes Lycée Notre-Dame le Mémur
- 56 Vannes Lycée St-François-Xavier
- 56 Vannes Lycée St-Paul

- ◆ Enseignement public voie scolaire
- Enseignement privé voie scolaire



Les formations particulières

LES SECTIONS LINGUISTIQUES

Proposées dans certains lycées généraux, technologiques et professionnels, ces sections permettent la maîtrise avancée d'une langue étrangère. Une partie du programme de certaines disciplines s'effectue en langue étrangère. Vous pourrez également profiter d'activités culturelles et d'échanges avec des pays étrangers. Si cela vous intéresse, renseignez-vous au plus tôt car la plupart de ces sections ont des conditions particulières et sélectives de recrutement.

Section Abibac

Permet de préparer simultanément le bac général de français et l'Abitur allemand.

Allemand

- ◆ 35 Rennes Lycée Chateaubriand
- ◆ 56 Lanester Lycée Jean Macé

Section Bachibac

Prépare simultanément le bac général français et le Bachillerato espagnol.

Espagnol

- ◆ 22 Saint-Briec Lycée Rabelais
- ◆ 35 Rennes Lycée Descartes
- ◆ 56 Lorient Lycée Colbert

Section Esabac

Prépare simultanément le bac général français et l'Esame di Stato italien.

Italien

- ◆ 29 Brest Lycée Harteloire

Section bilingue de langue régionale de lycée

Permet de suivre des cours de breton et de culture régionale, en plus des enseignements de votre filière. Une ou plusieurs matières de votre emploi du temps seront également dispensées en breton.

Breton

- 22 Guingamp Lycée Notre-Dame
- ◆ 22 Lannion Lycée F. le Dantec
- ◆ 29 Brest Lycée de l'Iroise
- 29 Brest Lycée La Croix Rouge La Salle
- ◆ 29 Landerneau Lycée de l'Elorn
- 29 Lesneven Lycée St-François ND
- ◆ 29 Morlaix Lycée T. Corbière
- ◆ 29 Quimper Lycée Brizeux
- 29 Quimper Lycée le Likès
- ◆ 29 Quimper Lycée Kerneuzec
- ◆ 35 Rennes Lycée J. Macé
- ◆ 56 Lanester Lycée Jean Macé
- 56 Sainte-Anne-d'Auray Lycée Sainte-Anne - Saint-Louis
- 56 Vannes Lycée St-François-Xavier

Section de langue orientale de lycée

Permet la maîtrise avancée d'une langue étrangère. Une partie du programme s'effectue en langue étrangère. Des activités culturelles et des échanges avec des pays étrangers peuvent également être proposés.

À la fin de votre cursus, vous bénéficierez de l'indication « section européenne » sur votre diplôme si vos notes dans les épreuves liées à la langue sont suffisantes : au moins 12/20 à l'épreuve écrite de langue commune à tous les candidat-es et au moins 10/20 à une évaluation spécifique.

Chinois

- ◆ 22 Saint-Briec Lycée E. Renan
- 29 Quimper Lycée le Likès
- ◆ 35 Rennes Lycée E. Zola
- ◆ 35 Rennes Lycée P. Mendès-France
- 35 Rennes Lycée Saint Martin quartier Sainte Anne
- ◆ 35 Rennes Lycée J. Macé



LES SECTIONS SPORTIVES

Les sections sportives et les classes sport-études permettent de concilier un cursus scolaire normal et une pratique sportive renforcée. Grâce à des aménagements d'horaires, vous pourrez poursuivre cet entraînement sportif sans manquer aucun de vos cours.

Section sportive de lycée

Athlétisme

- ◆ 22 Lannion Lycée F. le Dantec
- ◆ 22 Saint-Brieuc Lycée E. Freyssinet
- 22 Saint-Brieuc Lycée St-Charles - La Providence
- ◆ 29 Quimper LP le Likès
- 29 Quimper Lycée le Likès
- 35 Rennes Lycée Saint Martin quartier Sainte Anne
- 35 Rennes Lycée St-Vincent la Providence
- 56 Ploërmel Lycée la Touche

Badminton

- ◆ 35 Fougères Lycée J. Guéhenno

Basket

- ◆ 22 Dinan LP la Fontaine des Eaux
- ◆ 22 Dinan Lycée la Fontaine des Eaux
- 29 Quimper Lycée le Likès
- ◆ 35 Fougères Lycée J. Guéhenno
- ◆ 35 Rennes Lycée Bréquigny
- ◆ 35 Rennes Lycée J. Macé
- ◆ 35 Vitry Lycée B. d'Argentré
- ◆ 56 Auray Lycée B. Franklin
- 56 Lorient Lycée St-Joseph
- 56 Ploërmel Lycée La Mennais

Cyclisme

- ◆ 22 Loudéac Lycée F. Bienvenue
- 22 Loudéac Lycée St-Joseph
- ◆ 35 Redon LP Beaumont
- ◆ 35 Redon Lycée Beaumont

Équitation

- ◆ 22 Plouisy Lycée agricole Kernilien
- 56 Ploërmel Lycée la Touche

Escalade

- 29 Morlaix Lycée Notre-Dame du Mur
- 35 Cesson-Sévigné Lycée Frédéric Ozanam

Football

- 22 Saint-Brieuc Lycée Sacré-Coeur
- 29 Brest Lycée Charles de Foucauld
- ◆ 29 Concarneau Lycée Pierre Guéguin
- 29 Quimper LP le Likès
- 29 Quimper Lycée le Likès
- 35 Fougères Lycée J. B. Le Taillandier
- ◆ 35 Liffré Lycée Simone Veil
- ◆ 35 Rennes Lycée Bréquigny
- ◆ 35 Rennes Lycée Bréquigny
- 56 Ploërmel Lycée La Mennais
- 56 Vannes Lycée Notre-Dame le Ménémur

Football (arbitre)

- ◆ 35 Rennes Lycée Bréquigny

Futsal

- ◆ 22 Merdrignac Lycée du Mené

Golf

- 29 Plomelin Lycée de l'horticulture et du paysage de Kerbernez

Gymnastique

- ◆ 35 Rennes Lycée Bréquigny

Gymnastique artistique

- ◆ 56 Lanester Lycée Jean Macé

Handball

- ◆ 22 Caulnes LEGTA
- ◆ 22 Guingamp Lycée A. Pavie
- ◆ 22 Loudéac Lycée F. Bienvenue
- 29 Brest Lycée Charles de Foucauld
- ◆ 29 Brest Lycée J. Lesven
- 29 Brest Lycée Ste-Anne

- ◆ 29 Concarneau Lycée Pierre Guéguin
- 29 Lesneven Lycée St-François ND
- ◆ 29 Morlaix Lycée T. Corbière
- ◆ 56 Hennebont Lycée V. Hugo
- ◆ 56 Questembert Lycée M. Berthelot
- 56 Vannes Lycée Notre-Dame le Ménémur

Natation

- ◆ 29 Quimper Lycée Brizeux

Natation et activités sportives aquatiques

- 22 Loudéac Lycée St-Joseph
- ◆ 35 Combourg Lycée F. R. de Chateaubriand

Natation sportive et sauvetage

- ◆ 35 Rennes Lycée Bréquigny

Planche à voile

- ◆ 56 Lorient Lycée Dupuy de Lôme

Plongée

- ◆ 29 Fouesnant LEGTA de Quimper Bréhoulou

Rugby

- ◆ 22 Lannion Lycée F. le Dantec
- ◆ 29 Brest Lycée de Kérichen
- ◆ 29 Quimper Lycée Cornouaille
- ◆ 35 Rennes Lycée P. Mendès-France
- 35 Rennes Lycée St-Vincent la Providence
- ◆ 56 Lorient Lycée Dupuy de Lôme
- ◆ 56 Vannes Lycée A. R. Lesage
- 56 Vannes Lycée Notre-Dame le Ménémur

- ◆ Enseignement public voie scolaire
- Enseignement privé voie scolaire

Sauvetage aquatique

- ◆ 29 Fouesnant LEGTA de Quimper Bréhoulou

Sports nautiques

- 56 Lorient Lycée St-Joseph

Surf

- 22 Lannion Lycée St-Joseph - Bossuet

Tennis

- 29 Quimperlé Lycée Notre-Dame de Kerbertrand

Triathlon

- ◆ 35 Liffré Lycée Simone Veil
- ◆ 35 Rennes Lycée Bréquigny
- 35 Rennes Lycée St-Vincent la Providence

Voile

- ◆ 56 Lorient Lycée Dupuy de Lôme

Volley-ball

- ◆ 29 Quimperlé Lycée Kerneuzec
- ◆ 35 Rennes Lycée Bréquigny

VTT

- 22 Quessoy Lycée La Ville Davy
- 22 Quintin Lycée Jean XXIII
- 56 Ploërmel Lycée la Touche

Classe sport-études en lycée

Athlétisme

- ◆ 35 Cesson-Sévigné Lycée Sévigné

Canoë-kayak

- ◆ 22 Lannion Lycée F. le Dantec
- ◆ 35 Cesson-Sévigné Lycée Sévigné

Cyclisme

- ◆ 29 Brest Lycée de Kérichen
- 35 Cesson-Sévigné Lycée Frédéric Ozanam

Football

- ◆ 56 Lorient Lycée Dupuy de Lôme
- ◆ 56 Pontivy LEGTA Le Gros Chêne

Gymnastique acrobatique

- ◆ 35 Rennes Lycée Bréquigny

Handball

- ◆ 22 Guingamp Lycée A. Pavie
- 29 Brest Lycée La Croix Rouge La Salle
- ◆ 35 Rennes Lycée Bréquigny
- ◆ 56 Lanester Lycée Jean Macé

Nage avec palmes

- ◆ 29 Quimper Lycée Cornouaille

Natation et activités sportives aquatiques

- ◆ 35 Rennes Lycée Bréquigny

Surf

- ◆ 29 Pont-l'Abbé Lycée Laënnec

+ d'infos

ideo.bretagne.bzh





L'équipe éducative : des acteurs de l'orientation

Au sein du collège, différents acteurs peuvent vous aider et vous accompagner dans votre orientation.

Véronique, cheffe d'établissement « Le chef d'établissement est un pilote pédagogique et éducatif. Il a pour fonction de structurer les projets et les actions notamment dans le cadre du Parcours avenir et du Parcours citoyen.

J'y travaille en amont avec les professeur-es. Le rapport avec les familles, ce n'est pas moi directement, les premiers interlocuteurs sont les professeur-es principaux. »

Franck, conseiller principal d'éducation

« Je reçois le jeune en entretien individuel. Je lui demande s'il a des rêves, j'essaie de dédramatiser l'orientation. On recherche ensemble une solution pour qu'il puisse avancer dans son parcours. S'il a besoin d'améliorer ses résultats, du tutorat peut être mis en place avec les assistants de vie scolaire.

Si besoin, je donne le tempo des rendez-vous de suivi avec le psy-EN, le professeur principal et la famille. Je m'assure que les élèves avancent bien dans leur projet. Je travaille aussi en partenariat avec d'autres acteurs comme la mission locale pour trouver ensemble des solutions aux jeunes en difficulté. »

Ségoène, professeure principale

« Mon rôle est d'aider l'élève à trouver le chemin le plus adapté à son projet. J'explique les enjeux, les critères de sélectivité des formations pour amener l'élève là où il veut aller, en toute sécurité.

Je gère également le dialogue entre le jeune et la famille, pour faire entendre la voix de l'enfant. J'ai aussi un rôle de médiation entre la famille et le conseil de classe.

Je leur donne des informations clés (motivation, dossier, difficultés éventuelles...). Je rappelle aux élèves le calendrier : échéances collectives, procédures d'inscription, dates de saisie des demandes. »

Aurélië, professeure documentaliste

« Je mets à la disposition des élèves et de l'équipe éducative du collège les ressources dédiées à l'orientation (kiosque Onisep, classeurs du CIDJ, collection Parcours...).

Je liste également des sites à consulter : IDÉO, Nouvelle voie pro, Onisep...

J'ai un regard plus neutre sur la personnalité de l'élève. Le CDI est un lieu où l'échange est facilité, plus spontané qu'en classe.

Je peux aider en m'appuyant sur l'exemple d'autres élèves aux parcours similaires. »

Cécile, psychologue de l'Éducation nationale

« En 3^e, l'orientation se fait beaucoup par rapport au scolaire. Or, un enfant se construit avec sa vie à côté. Le psy-EN appréhende le jeune dans son ensemble, avec un regard distancié qui prend en compte le développement de l'élève.

Son parcours se construira progressivement en plusieurs étapes. Le psy-EN aide l'élève à prendre du recul, à valoriser ce qu'il a réalisé pendant les projets menés, à voir les possibilités en lui, les évolutions à venir. Il a aussi un rôle de médiateur entre l'équipe éducative, les attentes institutionnelles, celles du jeune et de sa famille. Il explique et élargit l'horizon des uns et des autres. »

LES UNITÉS LOCALISÉES POUR L'INCLUSION SCOLAIRE (Ulis)

Si votre situation de handicap nécessite un accompagnement pédagogique spécifique, vous pouvez être accueilli-e dans un dispositif Ulis (Unité localisée pour l'inclusion scolaire). Sur certains créneaux horaires, vous serez en petit groupe, encadré-e par un-e enseignant-e spécialisé-e, et vous recevrez un enseignement adapté à vos besoins.

Unité localisée pour l'inclusion scolaire

- ◆ 22 Dinan LP la Fontaine des Eaux
- ◆ 22 Guingamp LP J. Verne
- ◆ 22 Lamballe-Armor Lycée H. Avril
- ◆ 22 Paimpol Lycée Kerraoul
- ◆ 22 Saint-Brieuc LP J. Moulin
- 22 Saint-Brieuc LP M. Balavenne
- 22 Saint-Brieuc Lycée Sacré-Coeur
- 29 Brest LP la Croix Rouge La Salle
- ◆ 29 Brest LPO Vauban
- ◆ 29 Brest Lycée Dupuy de Lôme
- 29 Brest Lycée Fénelon
- ◆ 29 Carhaix-Plouguer Lycée P. Sérusier
- 29 Morlaix LP Le Porsmeur
- ◆ 29 Morlaix LP T. Corbière

- ◆ 29 Pont-l'Abbé LP Laënnec
- 29 Pont-l'Abbé LP St-Gabriel
- ◆ 29 Pont-l'Abbé Lycée St-Gabriel
- ◆ 29 Quimper LP Chaptal
- ◆ 35 Fougères LP J. Guéhenno
- 35 Fougères Lycée J. B. Le Taillandier - site St Joseph
- 35 La Guerche-de-Bretagne LP hôtelier Ste-Thérèse
- ◆ 35 Redon LP Beaumont
- ◆ 35 Rennes LP et SGT Coëtlogon
- ◆ 35 Rennes LP L. Guilloux
- ◆ 35 Rennes Lycée P. Mendès-France
- 35 Rennes Lycée St-Vincent la Providence
- ◆ 35 Saint-Malo Lycée J. Cartier
- 56 Auray Lycée Kerplouz La Salle
- 56 Kervignac Lycée Ker Anna

- ◆ 56 Locminé LP L. Armand
- ◆ 56 Lorient Lycée Marie le Franc
- ◆ 56 Ploemeur EREA les Pins
- 56 Ploërmel Lycée La Mennais
- 56 Pontivy Lycée Jeanne d'Arc-Saint Iivy
- ◆ 56 Vannes LP J. Guéhenno
- 56 Vannes Lycée Saint-Joseph La salle
- 56 Vannes Lycée St-Paul

- ◆ Enseignement public voie scolaire
- Enseignement privé voie scolaire

ADRESSES UTILES

Les Centres d'information et d'orientation (CIO)

Des psychologues de l'Éducation nationale (Psy-EN) vous reçoivent individuellement au CIO pour vous informer et vous conseiller.

22 - Côtes d'Armor

Dinan

2 rue du 18 juin 1940
02 96 39 07 16
cio.dinan@ac-rennes.fr

Guingamp

3 rue Auguste Pavie
02 96 43 82 04
cio.guingamp@ac-rennes.fr

Lannion

2 rue de Kérampont
02 96 46 76 50
cio.lannion@ac-rennes.fr

Loudéac

Point d'accueil du CIO de Pontivy

MDEFP
1 rue de la Chesnaie
02 97 25 06 52

Saint-Brieuc

36 rue Henri Wallon
02 96 62 21 60
cio.saint-brieuc@ac-rennes.fr

29 - Finistère

Brest

Espace Athéna
Immeuble Artémis
Rue Hubertine Auclert
02 98 44 31 74
cio.brest@ac-rennes.fr

Carhaix-Plouguer

Maison des services publics
Place de la Tour d'Auvergne
02 98 93 01 02
cio.carhaix@ac-rennes.fr

Châteaulin

Point d'accueil du CIO de Quimper
Maison de l'emploi
33 quai Robert Alba
02 98 16 14 20

Concarneau

Point d'accueil du CIO de Quimper
116 avenue de la gare
02 98 55 28 61

Morlaix

9 avenue de la République
02 98 88 16 85
cio.morlaix@ac-rennes.fr

Quimper

72 boulevard de Creac'h Gwen
02 98 55 28 61
cio.quimper@ac-rennes.fr

Quimperlé

Point d'accueil du CIO de Lorient
Place des Ecoles
Square de Liskeard
Porte A
02 97 21 02 95

35 - Ille et Vilaine

Fougères

9 rue des Frères Déveria
02 90 80 50 05
cio.fougères@ac-rennes.fr

Redon

4b rue Joseph Lamour de Caslou
02 99 71 15 10
cio.redon@ac-rennes.fr

Rennes

1 quai Dujardin
02 99 25 18 30
cio.rennes@ac-rennes.fr

Saint-Malo

Les Marines de Chasles
26 quai du Val
02 99 56 04 43
cio.saint-malo@ac-rennes.fr

Vitré

Maison de l'emploi
9 place du champ de Foire
02 99 75 02 85
cio.vitre@ac-rennes.fr

56 - Morbihan

Auray

Point d'accueil du CIO de Vannes
18 rue du Penher
02 97 01 86 21

Hennebont

Point d'accueil du CIO de Lorient
Centre socio-culturel
15 rue Gabriel Péri
02 97 21 02 95

Lorient

31 rue de Couëdic
02 97 21 02 95
cio.lorient@ac-rennes.fr

Ploërmel

Passage des Carmes
02 97 74 03 40
cio.ploermel@ac-rennes.fr

Pontivy

15 rue Jean-Pierre Boullé
02 97 25 06 52
cio.pontivy@ac-rennes.fr

Vannes

3 allée du général Le Troadec
02 97 01 86 21
cio.vannes@ac-rennes.fr

Info jeunes : des lieux pour s'informer

Le réseau Info jeunes est ouvert à tous les élèves dès le collège ainsi qu'aux parents et aux enseignant-es. Vous pourrez vous y informer et être accompagné-e sur tous les sujets qui vous concernent : enseignement, formation professionnelle, emploi, logement, transport, droit, santé, loisirs, culture, mobilité internationale...

ICF : un service d'information aux familles

Les familles d'élèves scolarisés dans les établissements privés peuvent aussi s'adresser aux services d'Information et conseil aux familles situés à Rennes, Arradon, Saint-Brieuc et Quimper.

Plus de 500 lieux d'information en Bretagne

De nombreux lieux d'information sur l'orientation et les métiers existent en Bretagne comme l'espace métier des Capucins à Brest, la Cité des Métiers à Saint-Brieuc ou l'Exploratoire à Rennes. Vous pouvez retrouver toutes les adresses des 500 lieux d'information IDÉO dans la rubrique « Lieux d'information » du site ideo.bretagne.bzh.

ADRESSES UTILES

Les Maisons départementales des personnes handicapées (MDPH)

La maison départementale des personnes handicapées (MDPH) accueille, informe et accompagne les personnes en situation de handicap et leur famille. Elle fonctionne comme un guichet unique pour toutes les démarches liées au handicap. Elle est composée d'une équipe de professionnel-les qui accompagne les personnes dans leurs démarches et formule des propositions adaptées à leurs besoins. Il existe une MDPH dans chaque département.

22 - Côtes d'Armor

MDPH des Côtes d'Armor

3, rue Villiers de l'Isle Adam
CS 50401- 22194 Plérin CEDEX
02 96 01 01 80
N° vert : 0 800 11 55 28
mdph@mdph.cotesdarmor.fr
mdph.cotesdarmor.fr

29 - Finistère

MDPH du Finistère

1C rue Félix Le Dantec
CS 52019
29018 Quimper CEDEX
02 98 90 50 50
contact@mdph29.fr
mdph29.fr

35 - Ille-et-Vilaine

MDPH d'Ille-et-Vilaine

13 avenue de Cucillé
CS 13103
35 031 Rennes CEDEX
N° vert : 0800 35 35 05
contact@mdph35.fr
mdph35.fr

56 - Morbihan

Maison départementale de l'autonomie

16, rue Ella Maillart
Parc d'activité de Laroiseau
56000 Vannes
02 97 62 74 74
N° vert : 0800 056 200
contact@mda56.fr
morbihan.fr/mda



Les réponses à vos questions



Qu'est-ce que la sectorisation ?

La sectorisation consiste à affecter un élève dans un lycée en fonction de son adresse et/ou de son collège d'origine. Cependant, la famille peut faire une demande de dérogation, qui sera satisfaite s'il reste des places dans l'établissement souhaité. La DSDEN (Direction des services départementaux de l'Éducation nationale) accorde les dérogations en fonction de critères nationaux (handicap, prise en charge médicale importante, proximité de l'établissement demandé, bourses, etc.). La sectorisation n'existe pas pour les lycées professionnels, ni pour les lycées privés sous contrat.

Et si je n'avais pas de place en lycée à la rentrée ?

En lycée professionnel et pour certains enseignements ou sections spécifiques, les places sont limitées. Pour éviter de se retrouver sans affectation à la rentrée, indiquez plusieurs vœux de formations et d'établissements, particulièrement s'ils sont rares ou très demandés. Restez joignable, surtout en juillet, et assurez-vous d'avoir effectué toutes les démarches nécessaires si vous partez en vacances. En cas de difficulté, le ou la principale de votre collège peut vous accompagner dans votre démarche d'orientation, avec l'aide du CIO (Centre d'information et d'orientation).

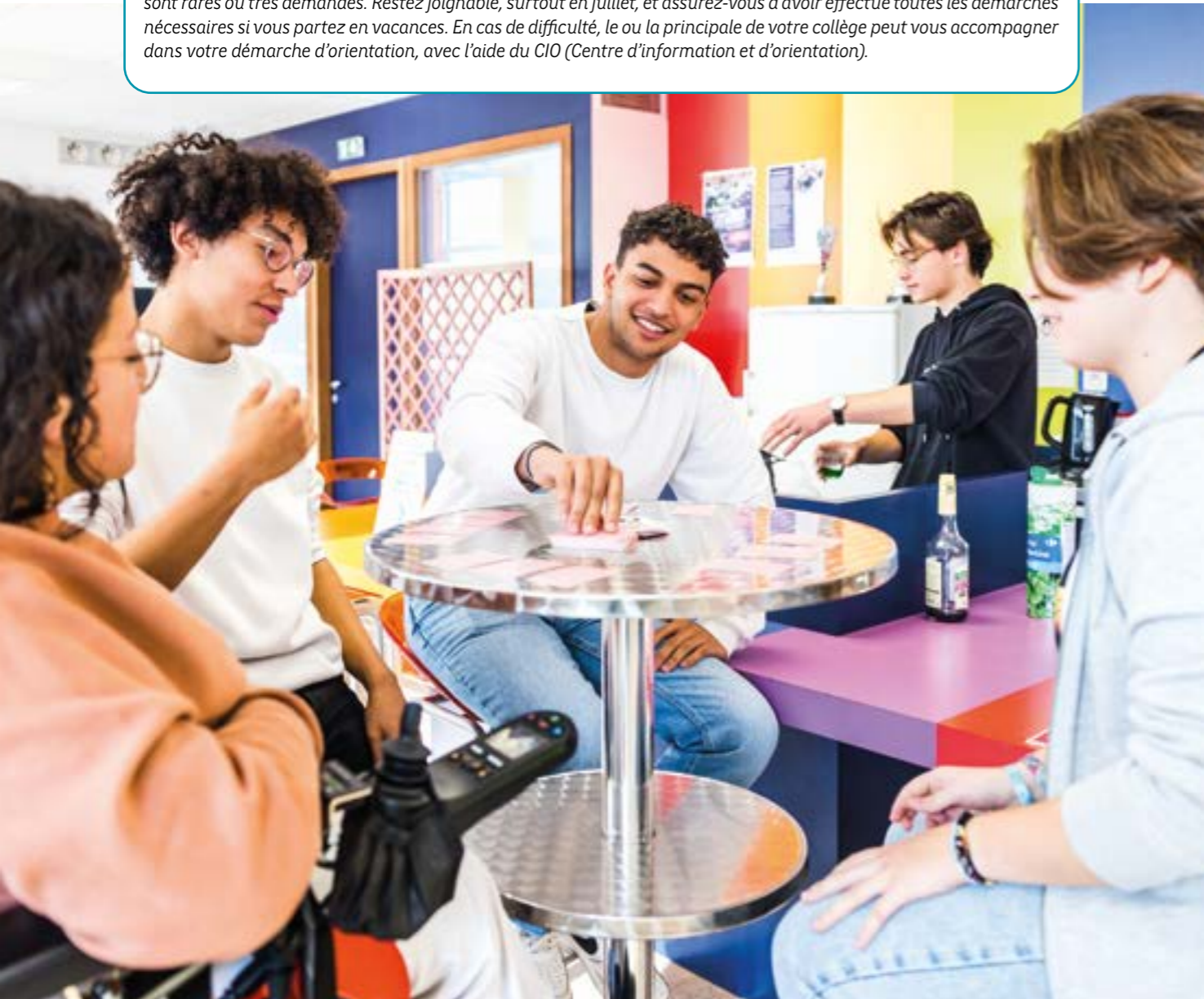

Comment fonctionnent les bourses scolaires ?

Le système de bourses comporte six échelons, qui vont de 474€ à 1008€ par an. Le montant reçu dépendra de la situation financière de vos parents. Les critères sont différents entre le collège et le lycée. Cette somme sera versée en trois fois, à raison d'un versement par trimestre. Peu importe votre niveau scolaire, il est possible d'obtenir une bourse. Pour connaître vos droits, un simulateur est disponible (voir « Pour en savoir plus »).

Je ne sais pas quoi choisir comme formation, est-ce un problème ?

Non, il est rare de connaître le métier que l'on exercera plus tard quand on est en 3^e. Pour autant, c'est l'année où vous allez devoir choisir une première orientation. C'est important même si vous pourrez toujours changer de voie par la suite à plusieurs moments de votre parcours. Pour choisir au mieux, vous avez des ressources autour de vous (CDI, CIO, etc.) et dans votre entourage (famille, ami-es, etc.). Le stage d'observation, les journées portes ouvertes et les salons sont aussi des moments où récolter de l'information.



Trouve-t-on toutes les formations en Bretagne ?

Le CAP compte 200 spécialités mais seulement près de 80 sont proposées en Bretagne. C'est la même chose pour tous les autres diplômes. Si vous avez une idée précise de la formation que vous souhaitez suivre, il est possible de choisir un établissement en dehors de la Bretagne. Vous pourrez devenir interne, c'est-à-dire que vous serez hébergé-e dans votre établissement.

Est-il possible de redoubler ?

Le redoublement est possible, si vous rencontrez de trop grandes difficultés d'apprentissage. La décision est prise après discussion entre l'équipe pédagogique, vos parents et vous. Si vous n'êtes pas d'accord, vous pouvez contester cette décision auprès d'une commission d'appel. Un seul redoublement est possible entre les classes de 5^e et 3^e. Le maintien en classe de 3^e est également une possibilité si vous n'avez pas obtenu les vœux d'orientation que vous vouliez.

Pour en savoir plus :

- Les aides financières au lycée
- Simulateur de bourses
- Demande de bourses
- Internat



LES SITES À CONSULTER

IDÉO

L'info sur les métiers et les formations en Bretagne
ideo.bretagne.bzh



950
fiches
métiers



7 000
formations

+ de 500
lieux
d'information

Réseau Info jeunes

L'info sur les aides du quotidien
(études, métiers, transport, logement, etc.)
www.crij.bzh

L'aventure du vivant

Découvrir les formations agricoles
laventureduvivant.fr

L'affectation post-3^e en Bretagne

Le site du rectorat
www.ac-rennes.fr

Formations et Métiers de la mer

Découvrir les formations maritimes
formations.mer.gouv.fr
L'application Devenir Marin 360°

Onisep

L'info sur les métiers et les formations en France
www.onisep.fr

Horizons 2021

Découvrir les choix de spécialités au lycée
www.horizons21.fr

#orientation
#pépitesdesinternets
#découvertedesmétiers



PARTEZ À LA DÉCOUVERTE DES MÉTIERS

- Maintenant, j'aime le lundi, la chaîne Youtube qui vous fait découvrir des métiers
www.youtube.com/c/Maintenantjaimelundi
- Jobjectif, des vidéos décalées made in Breizh jobjectif.fr
- Wilbi, le plein de métiers en story wilbi-app.com
- Je filme le métier qui me plaît, le concours de vidéos métiers
www.parcoursmetiers.tv/webTvjflmqmp
- Stervio, « l'agriyoutubeur » www.youtube.com/c/Stervio



INDEX DES DIPLÔMES

Bacs professionnels

- Accompagnement, soins et services à la personne p. 53
- Aéronautique option avionique p. 51
- Aéronautique option structure p. 51
- Aéronautique option systèmes p. 51
- Aménagement et finition du bâtiment p. 36
- Animation-enfance et personnes âgées p. 54
- Artisanat et métiers d'art option communication visuelle plurimédia p. 32
- Artisanat et métiers d'art option marchandisage visuel p. 32
- Artisanat et métiers d'art option métiers de l'enseigne et de la signalétique p. 32
- Artisanat et métiers d'art option tapissier d'ameublement p. 32
- Assistance à la gestion des organisations et de leurs activités p. 46
- Boucher-charcutier-traiteur p. 30
- Boulanger-pâtissier p. 30
- Carrossier-peintre automobile (ex Réparation des carrosseries) p. 33
- Commercialisation et services en restauration p. 49
- Conducteur transport routier marchandises p. 56
- Conduite et gestion des entreprises maritimes - commerce/plaisance professionnelle option voile p. 52
- Conduite et gestion des entreprises maritimes pêche p. 52
- Construction et aménagement de véhicules (ex Construction des carrosseries) p. 33
- Cuisine p. 49
- Cultures marines p. 52
- Cybersécurité, informatique et réseaux, électronique (ex Systèmes numériques) p. 44
- Électromécanicien marine p. 52
- Esthétique-cosmétique-parfumerie p. 38, p. 59
- Étude et réalisation d'agencement p. 36
- Géomètre (ex Technicien géomètre-topographe) p. 58
- Hygiène, propreté, stérilisation p. 45
- Installateur en chauffage, climatisation et énergies renouvelables p. 37
- Maintenance des matériels option A : matériels agricoles p. 27, p. 34
- Maintenance des matériels option B : matériels de construction et de manutention p. 34, p. 58
- Maintenance des matériels option C : matériels d'espaces verts p. 27, p. 34
- Maintenance des systèmes de production connectés p. 29, p. 51
- Maintenance des véhicules option A voitures particulières p. 34
- Maintenance des véhicules option B véhicules de transport routier p. 34
- Maintenance des véhicules option C motocycles p. 34
- Maintenance environnementale et propreté des espaces urbains (ex Gestion des pollutions et protection de l'environnement) p. 45
- Maintenance et efficacité énergétique p. 37
- Maintenance nautique p. 52
- Menuiserie aluminium-verre p. 36
- Métiers de l'accueil p. 40, p. 47
- Métiers de l'électricité et de ses environnements connectés p. 44
- Métiers de la coiffure p. 38, p. 59
- Métiers de la couture et de la confection (ex Métiers de la mode-vêtements) p. 55
- Métiers de la logistique (ex Logistique) p. 56
- Métiers de la sécurité p. 45
- Métiers du commerce et de la vente option A animation et gestion de l'espace commercial p. 40, p. 59
- Métiers du commerce et de la vente option B prospection clientèle et valorisation de l'offre commerciale p. 41
- Métiers du cuir option maroquinerie p. 55
- Métiers du froid et des énergies renouvelables p. 37, p. 44
- Microtechniques p. 51
- Modélisation et prototypage 3D p. 51
- Optique lunetterie p. 39
- Optique photonique : technologies de la lumière p. 43, p. 51
- Organisation de transport de marchandises p. 56
- Ouvrages du bâtiment : métallerie p. 36
- Plastiques et composites p. 50
- Poissonnier-écailler-traiteur p. 30

- Polyvalent navigant pont/machine p. 52
- Réalisation de produits imprimés et plurimédia option A productions graphiques p. 42
- Réalisation de produits imprimés et plurimédia option B productions imprimées p. 42
- Technicien constructeur bois p. 36
- Technicien d'études du bâtiment option A études et économie p. 36
- Technicien d'études du bâtiment option B assistant en architecture p. 37
- Technicien de fabrication bois et matériaux associés p. 36
- Technicien du bâtiment : organisation et réalisation du gros oeuvre p. 36
- Technicien en appareillage orthopédique p. 54
- Technicien en chaudronnerie industrielle p. 57
- Technicien en prothèse dentaire p. 54
- Technicien en réalisation de produits mécaniques option réalisation et maintenance des outillages p. 51, p. 57
- Technicien en réalisation de produits mécaniques option réalisation et suivi de productions p. 51, p. 57
- Technicien menuisier agencier p. 36
- Travaux publics p. 58

Bacs professionnels agricoles

- Agroéquipement p. 27
- Aménagements paysagers p. 27
- Conduite d'activités d'élevage et d'hébergement dans le secteur canin-félin (ex Conduite et gestion d'une entreprise du secteur canin et félin) p. 27
- Conduite de productions aquacoles p. 52
- Conduite de productions horticoles (arbres, arbustes, fruits, fleurs, légumes) p. 28
- Conduite et gestion de l'entreprise agricole p. 28
- Conduite et gestion de l'entreprise hippique p. 28
- Forêt p. 27
- Gestion des milieux naturels et de la faune p. 45
- Laboratoire contrôle qualité p. 50
- Services aux personnes et animation dans les territoires (ex Services aux personnes et aux territoires) p. 40, p. 54
- Technicien conseil-vente en alimentation (produits alimentaires et boissons) p. 40
- Technicien conseil-vente en animalerie p. 40
- Technicien conseil-vente univers jardinerie p. 40

Bacs technologiques

- S2TMD Sciences et techniques du théâtre, de la musique et de la danse p. 75
- ST2S Sciences et technologies de la santé et du social p. 75
- STAV Sciences et technologies de l'agronomie et du vivant p. 75
- STD2A Sciences et technologies du design et des arts appliqués p. 75
- STHR Sciences et technologies de l'hôtellerie et de la restauration p. 75
- STI2D Sciences et technologies de l'industrie et du développement durable p. 75
- STL Sciences et technologies de laboratoire p. 76
- STMG Sciences et technologies du management et de la gestion p. 76

CAP

- Accompagnant éducatif petite enfance p. 53
- Agent accompagnant au grand âge p. 53
- Agent de prévention et de médiation p. 53
- Agent de propreté et d'hygiène p. 45
- Agent de sécurité p. 45
- Agent vérificateur d'appareils extincteurs p. 45
- Armurerie (fabrication et réparation) p. 57
- Boucher p. 30
- Boulanger p. 30
- Carreleur mosaïste p. 35
- Carrossier automobile p. 33
- Charcutier-traiteur p. 30
- Charpentier bois p. 35
- Commercialisation et services en hôtel-café-restaurant p. 48
- Conducteur d'installations de production p. 29, p. 51
- Conducteur routier marchandises p. 56
- Constructeur d'ouvrages en béton armé p. 35
- Constructeur de réseaux de canalisations de travaux publics p. 58

- Constructeur de routes et aménagements urbains p. 58
- Couvreur p. 35
- Cuisine p. 48
- Ébéniste p. 32
- Électricien p. 43
- Équipier polyvalent du commerce p. 39, p. 59
- Esthétique cosmétique parfumerie p. 38, p. 59
- Ferronnier d'art p. 32
- Fleuriste p. 39
- Gardien d'immeubles p. 45, p. 46
- Glacier fabricant p. 30
- Horlogerie p. 32
- Installateur en froid et conditionnement d'air p. 35, p. 43
- Interventions en maintenance technique des bâtiments p. 35
- Maçon p. 35
- Maintenance des matériels option A : matériels agricoles p. 27
- Maintenance des matériels option B : matériels de construction et de manutention p. 58
- Maintenance des matériels option C : matériels d'espaces verts p. 27
- Maintenance des véhicules option motocycles p. 33
- Maintenance des véhicules option véhicules de transport routier p. 33
- Maintenance des véhicules option voitures particulières p. 33
- Maintenance nautique p. 52
- Marbrier du bâtiment et de la décoration p. 35
- Maritime p. 52
- Menuisier aluminium-verre p. 35
- Menuisier fabricant p. 35
- Menuisier installateur p. 35
- Métallier p. 36
- Métiers de l'entretien des textiles option B : pressing p. 45
- Métiers de la coiffure p. 38, p. 59
- Métiers de la mode - vêtement flou p. 55
- Métiers du plâtre et de l'isolation p. 36
- Monteur en installations sanitaires p. 36
- Monteur en installations thermiques p. 36
- Opérateur en appareillage orthopédique-spécialité podo-orthèse p. 53
- Opérateur logistique p. 56
- Pâtissier p. 30, p. 59
- Peintre applicateur de revêtements p. 36
- Peintre automobile p. 33
- Poissonnier écailler p. 30
- Production et service en restaurations (rapide, collective, cafétéria) p. 48
- Réalisations industrielles en chaudronnerie ou soudage option A chaudronnerie p. 57
- Sellerie générale p. 55
- Sellier harnacheur p. 55
- Sérigraphie industrielle p. 42
- Signalétique et décors graphiques p. 32
- Tailleur de pierre p. 36

CAP agricoles

- Jardinier paysagiste p. 26
- Maréchal-ferrant p. 26
- Métiers de l'agriculture - Production animale p. 26
- Métiers de l'agriculture - Production végétale : arboriculture, horticulture p. 26
- Métiers de l'agriculture - Production végétale : grandes cultures p. 26
- Opérateur en industries agroalimentaires option transformation de produits alimentaires p. 29
- Palefrenier soigneur p. 26
- Services aux personnes et vente en espace rural p. 39, p. 53
- Travaux forestiers p. 26

CTM

- Crépier p. 49
- Toiletteur canin, félin et nouveaux animaux de compagnie p. 27

Formations particulières

- Sections linguistiques p. 89
- Sections sportives et dispositifs sport-études p. 92
- Ulis p. 94

Avec la Région Bretagne soignez votre parcours dans le sanitaire et social



Adèle, étudiante en 3^e année à l'Institut de Formation des Professionnels de Santé de Saint-Brieuc

La Région Bretagne propose 7 500 nouvelles places de formation aux métiers du sanitaire et social par an, pour maintenir l'accompagnement social et l'offre de soins au plus près des Breton-ne-s.

ÉDUCATION > FORMATIONS SANITAIRES ET SOCIALES



Avec la Région Bretagne savourez chaque minute passée au lycée



Restaurant scolaire du lycée Bréquigny, à Rennes

La Région Bretagne entretient et équipe les 115 lycées publics bretons. Elle y développe le bien-manger dans ses restaurants scolaires, où sont servis chaque année 10 millions de repas.

ÉDUCATION > LYCÉES



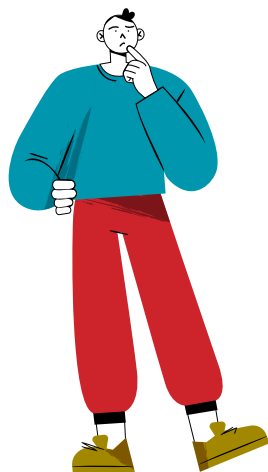

Peseurt stummadurioù war-lerc'h an 3^e klas ?

Qheules formézon après la 3^e ?



RÉGION BRETAGNE
RANNVRO BREIZH
REJION BERTÈGN

283 avenue du Général Patton – CS 21101 – 35711 Rennes cedex 7
Tél.: 02 99 27 10 10 | x.com/regionbretagne | facebook.com/regionbretagne.bzh | [@region.bretagne](https://region.bretagne)
www.bretagne.bzh