



Le service public
de l'orientation



Que faire après la 3^e ?

GUIDE • ÉDITION 2025-2026

Un guide pour choisir ton parcours



Stages et portes
ouvertes : objectif
découverte !

(page 13)

Orientation :
ton calendrier
t'attend ici

(pages 6/7)



Formations
en Bretagne :
elles sont
toutes là

(à partir des pages 26 et 64)



Voie pro, générale
ou techno ?
Fais ton choix !

(pages 15 et 60)



Tu veux en savoir plus ?
Rendez-vous sur ideo.bretagne.bzh

Tu y découvriras
975 métiers, 8 300 formations, des stages,
et plein d'autres infos encore...

Suis-nous sur nos réseaux sociaux



RÉGION BRETAGNE I RANNVRO BREIZH I REJION BERTÈGN

283, avenue du Général-Patton
CS 21 101 – 35 711 Rennes Cedex 7

RÉGION BRETAGNE I RANNVRO BREIZH
I REJION BERTÈGN

283, avenue du Général-Patton
CS 21 101 – 35 711 Rennes Cedex 7

Directrice de la publication : Lorianne Bailly
Directeur de la rédaction délégué : Franck Patard
Rédacteur en chef délégué : Vincent Ménard
Conception, rédaction, contribution : Yves Bouillon,
Laura Bouvet-Ménard, Nathalie Courbé, Céline Durand,
Isabelle Halliez, Laurent Hamon, Laurent Lemeur,
Kenan Lethimonier-Herout.
Direction artistique : Fabien Picot
Exécution graphique : Agence Gosselin
Illustrations : Révélations

Crédits photos : Eliott Reyna/Unsplash (p.4),
Région Bretagne (P. 11), L'œil de Paco (P. 10, 20, 29, 49, 64,
65, 88, 97, 98), Franck-betermin (P. 12, 14, 15, 25, 27, 30,
32, 33, 34, 38, 39, 41, 42, 43, 52, 55, 57, 59, 63, 68, 77, 78,
85, 86), Jerome Sevrette (P. 13, 35, 51, 54, 58),
Fanch Galivel (P. 18, 44, 74, 92, 101), Thomas-Crabot (P. 21,
66, 70, 80, 83, 87, 89, 91), Emmanuel Berthier (P. 31),
Elodie Burrillon (P. 48), Elodie Aouizerats (P. 56),
Jeremias Gonzalez (P. 93), Martin Boudier (P. 94),
Pascal Xicluna/Min.Agr.Fr (P. 73), Jeswin-thomas/
Unsplash (P. 17), Christina Wocintechat/Unsplash
(P. 47), Unsplash (P. 50), John schnobrich/Unsplash
(P. 100), Dusan Petkovic/Adobe stock (P.37),
Adobe stock (P. 39, 45, 46, 53)

Impression : Imprimerie Maury
ISSN 2824-1924
Dépôt légal : janvier 2026
Nombre d'exemplaires : 51 000 exemplaires
Impression sur papier PEFC



Guide réalisé par la Région Bretagne
et distribué gratuitement aux élèves de 3^e.

Contact : Service information orientation et évolution
professionnelle (SIOEP)
Email : ideo-media@bretagne.bzh

Reproduction, même partielle, interdite sans accord
préalable de la Région Bretagne.
Ne pas jeter sur la voie publique.

Données GREF et Onisep :
Septembre 2025



© Emmanuel Pain

Loïc Chesnais-Girard
*Président de la Région Bretagne
Prezidant Rannvro Breizh
Perzident de la Rejion Bertègn*

QUELLES FORMATIONS APRÈS LA 3^E ?

Le choix de sa formation est une étape importante. Aussi, la Région Bretagne a conçu ce guide « IDÉO » pour vous, il vous permet d'explorer tous les possibles et de vous aider dans vos choix. C'est un support précieux dans ce moment de réflexion sur vos envies et qui vous aide à vous projeter sur des perspectives professionnelles.

Comme chaque année, la Région met un point d'honneur à élaborer un document de qualité pour vous accompagner dans cette démarche et vous délivrer les informations essentielles sur les métiers.

Bonne lecture.

PESEURT STUMMADURIOÙ ZO GOUDE AN 3^{DE} KLAS ?

Dibab ho stummadur zo ur bazenn bouezus. Rak-se eo bet savet ar sturlevr-mañ « IDÉO » gant Rannvro Breizh, abalamour da sklaeraat an hentoù a c'hallfec'h kemer, ha sikour ac'hanoc'h d'ober ho tibaboù. Ur skoazell dalvoudus eo er mareoù-mañ ma vezit oc'h en em soñjal war ar pezh ho pefe c'hoant d'ober ha war ar micherioù a blijfe deoc'h en amzer-da-zont.

Evel bep bloaz e ra ar Rannvro he seizh gwellañ evit sevel un teul a-feson evit skoazellañ ac'hanoc'h war an hent-se ha reiñ an titouroù talvoudusañ deoc'h diwar-benn ar micherioù.

Lennadenn vat deoc'h.

QHEULES FORMÉZONS EPRÈS LA TRAEZIEME ?

Ça q'êt vrai conseqent de chouézi sa formézon. Vene-la pourqhi qe la Rejion Bertègn a enjinè le ghidâne « IDÉO »-la. D'o li,v'aléz pouair defréchi tous les clîôz qe n-i a e, de la secousse, la sera ben pus ézè pour vous de fêre vôs chouéz. Ça q'êt un apouyâ vrai percieûz durant la passée-la a runjer su de cai qe vous vléz. Le ghidâne v'aïdera a ben envizer toutes les possibletès porfessionales.

Parai come châte anée, l'anée-li la Rejion Bertègn a vlu bani un parchat de faïçon pour v'aïder den vôtr cheminerie e vous doner les ghiments decidants sur les métiers.

Bone lirie.

UN GUIDE MAIS PAS SEULEMENT...

Études courtes ou longues ? Voie générale, professionnelle ou technologique ? Bâtiment, santé, mer ? Après la 3^e, une multitude de choix s'offrent à vous. Vous hésitez ? Rien de plus normal ! Il faut du temps pour mûrir un projet. Tout au long de votre année, vous trouverez des personnes et des ressources pour vous accompagner dans votre réflexion. Tour d'horizon des outils à votre disposition.

LE GUIDE : toutes les formations bretonnes en un coup d'œil

Agriculture, art, industrie... Si vous choisissez la voie professionnelle, ce guide vous permet d'avoir une vue globale des formations classées par secteur. Vous y trouverez également des informations sur la voie générale et technologique : enseignements optionnels en 2^{de}, bacs technologiques, enseignements de spécialité pour les classes de 1^{re} et terminale et sections et dispositifs particuliers (sport, langue, Ulys). C'est un vrai support pour préparer vos recherches. Un conseil, ne vous limitez pas à ce que vous connaissez, profitez de ce guide pour regarder toutes les formations proposées en Bretagne. L'offre est très riche !



L'offre de formation évolue régulièrement. Des mises à jour peuvent être éditées après la publication de ce guide. Vous pouvez les consulter sur notre site.

Des professionnel·les pour vous accompagner

Dans votre établissement, l'ensemble de l'équipe éducative peut vous accompagner dans votre réflexion.

Votre professeur·e principal·e peut vous informer sur les voies de formation et les procédures d'inscription et faire le point avec vous sur vos résultats scolaires.

En entretien individuel, les psychologues de l'Éducation nationale peuvent vous aider à cerner vos envies et formuler vos choix. Vous pouvez les rencontrer au collège si vous êtes dans un établissement public ou au CIO (Centre d'information et d'orientation).

Dans les structures Info jeunes, vous trouverez un espace d'information sur tous les domaines de la vie quotidienne (formations, stages, bourses, transport, emploi, vacances, santé, loisirs...) et des services gratuits.

Retrouver les lieux d'information p. 96 et sur ideo.bretagne.bzh rubrique Lieux d'information.

Découvrir les formations par secteur p. 26 à 59

Compléter sa lecture en ligne

Le répertoire des formations proposé dans ce guide a été réalisé en septembre 2025 à partir de données provenant de l'Onisep et du GREF Bretagne. Pour obtenir des informations complémentaires et actualisées, pensez à consulter le site ideo.bretagne.bzh.

Voir tous les sites utiles p. 100

Rencontrer des lycéen·nes, apprenti·es et enseignant·es

Si les recherches en ligne sont indispensables, elles ne sont pas suffisantes. Profitez des salons d'orientation, des journées portes-ouvertes, des stages ou des journées d'immersion dans les établissements pour échanger avec des lycéen·nes, des enseignant·es, des professionnel·les, des apprenti·es et des formateurs et formatrices. C'est une étape importante pour faire avancer votre réflexion.

Découvrir les temps forts de l'orientation p. 6



SOMMAIRE

| | |
|---|-----|
| CHOISIR SA VOIE DE FORMATION | 06 |
| Le calendrier de l'orientation | 06 |
| Le schéma des formations | 08 |
| Handicap et scolarité en Bretagne | 10 |
| CHOISIR LA VOIE PROFESSIONNELLE | 15 |
| Une voie pro, différents diplômes | 15 |
| La liste des bacs professionnels et familles de métiers | 22 |
| Les formations professionnelles par secteurs d'activité | 26 |
| CHOISIR LA VOIE GÉNÉRALE ET TECHNOLOGIQUE | 60 |
| Les langues vivantes rares | 64 |
| Les enseignements optionnels en 2 ^{de} | 66 |
| Les bacs technologiques | 74 |
| Les enseignements de spécialité de la voie générale | 78 |
| LES FORMATIONS PARTICULIÈRES | 89 |
| Les sections linguistiques | 89 |
| Les sections sportives et les dispositifs sport-études | 92 |
| Les Unités localisées pour l'inclusion scolaire (Ulis) | 94 |
| S'INFORMER ET ÊTRE ACCOMPAGNÉ·E | 95 |
| INDEX DES DIPLÔMES | 102 |

Calendrier de l'o

Je me rends à des événements pour choisir mon orientation



Toute l'année, de nombreuses actions sur l'orientation sont organisées dans toute la Bretagne : salons et forums sur les métiers, les formations, l'apprentissage, carrefours des métiers, nuits de l'orientation, portes ouvertes dans les établissements, etc. Je peux trouver plus d'informations dans la **rubrique Événements d'IDÉO**.



Je m'informe sur les formations



SITES À CONSULTER
ideo.bretagne.bzh
www.horizons21.fr

GUIDE

Dans mon collège, je reçois mon guide « Que faire après la 3^e ? ».

JPO

Je peux consulter le calendrier des journées portes ouvertes sur IDÉO.

Septembre

Octobre

Novembre

Décembre

Janvier

Février

JE M'INFORME

Octobre - janvier

- En cours, je profite des **heures d'accompagnement à l'orientation** pour me renseigner sur les voies de formation après la 3^e : générale et technologique ou professionnelle. Je commence à construire mon projet.
- Je me renseigne sur **internet**, par exemple en consultant des fiches métiers, des fiches formations ou le dossier « **Après la 3^e, choisir son parcours** » sur IDÉO.
- Je vais au **Centre d'information et d'orientation** (CIO) de mon secteur ou au CDI de mon collège pour consulter les documents et les guides.
- Je peux participer à un **entretien d'orientation** avec mon professeur principal, mes parents et, si besoin, un psychologue de l'Éducation nationale.
- Je cherche mon **stage d'observation**. Cela peut être l'occasion de confirmer mon orientation. Je peux trouver de l'aide et des conseils sur IDÉO, notamment dans la **rubrique Stages** et grâce à la plateforme de recherche de stage 3^e, accessible via cette rubrique.

JE CHOISIS

Janvier - février

- Je découvre toutes les formations en Bretagne dans le guide « **Que faire après la 3^e ?** ».
- J'entre mes **intentions d'orientation** via mon compte ÉduConnect. Une fiche papier reste disponible si besoin.
- Si j'envisage de m'inscrire en **CFA**, en **MFR** ou dans un **établissement privé**, je dois dès maintenant **contacter les établissements** pour me renseigner sur les modalités d'inscription.
- Si je veux poursuivre mes études en **apprentissage**, je commence déjà à **chercher une entreprise**.

IDÉO

L'info sur les métiers
et les formations en Bretagne
ideo.bretagne.bzh

orientation de 3^e



Mars

Avril

Mai

Juin

Juillet

Août

Mars - avril

- Le conseil de classe donne son **avis provisoire** sur mon projet d'orientation et mes différents choix.

Mai

- Je formule mes **vœux d'orientation définitifs** par ordre de préférence et je fais des **demandes d'affectation** dans des formations et des établissements via mon compte ÉduConnect. Une fiche papier reste disponible si besoin.

Pour saisir vos vœux,
rendez-vous sur votre compte
ÉduConnect

 educonnect.education.gouv.fr

RECRUTEMENTS SPÉCIFIQUES

Attention, ce calendrier présente les modalités de recrutement classique mais certains établissements ou certaines filières ont des recrutements spécifiques comme l'École des mousses à Brest, la 2^{de} Sciences et technologies de l'hôtellerie et de la restauration, les sections internationales ou binationales, etc. Renseignez-vous le plus tôt possible dans l'année si vous visez une filière particulière.

JE M'INSCRIS

Juin

- Le **conseil de classe** donne son **avis** sur chacun de mes vœux et me fait une **proposition d'orientation**, en fonction de mes envies mais aussi de mon dossier scolaire.
- Si je ne suis pas d'accord, un rendez-vous est organisé avec le chef d'établissement afin de discuter de mon orientation. Dans un deuxième temps, une commission d'appel peut également être saisie.

Fin juin - début juillet

Je reçois une **notification d'affectation**. Je dois alors **m'inscrire** dans mon nouvel établissement.

Attention, la notification ne suffit pas, vous devez remplir un dossier d'inscription ! Un délai d'inscription vous est indiqué, il faut le respecter, sinon vous risquez de perdre votre place.

DANS LE PRIVÉ

Dans les établissements privés, les modalités d'inscription peuvent être différentes. Après avoir pris contact avec l'établissement de mon choix, c'est mon futur chef d'établissement qui procède à mon inscription.



Les formations après la 3^e

Un nouveau diplôme pour les métiers d'art en 2026

À la rentrée 2026, un nouveau diplôme sera créé dans la filière professionnelle pour se former aux métiers d'art : le brevet national des métiers d'art (BNMA). Il sera déployé progressivement sur l'ensemble du territoire. Les bacs professionnels Artisanat et métiers d'art et les brevets des métiers d'art vont progressivement être remplacés.

Nombre
d'années
après la 3^e

Et après...

BTS/BTSA, CS, classe
prépa, DN MADE, FCIL,
DE, Bachelor agro...

BAC PRO/ BAC PRO AGRICOLE

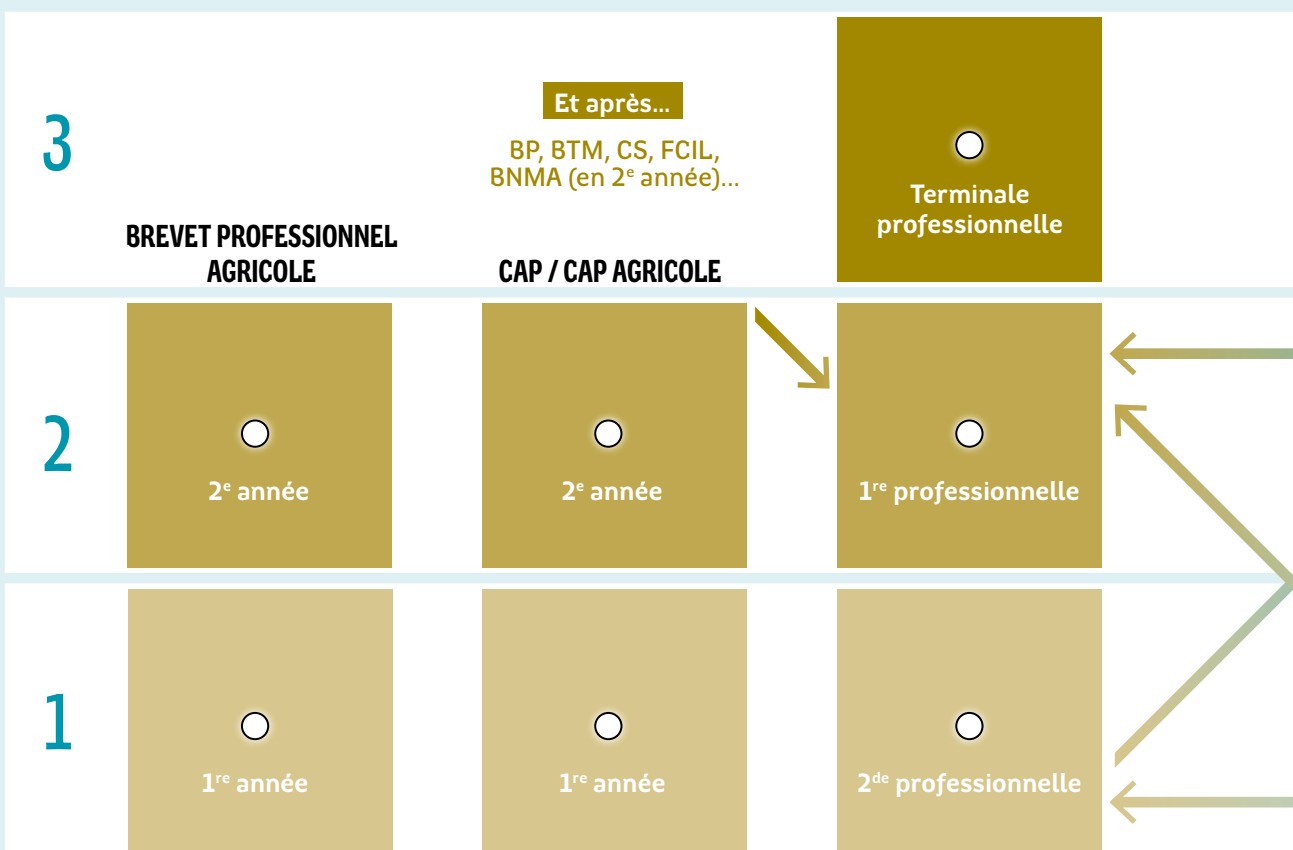

Apprentissage uniquement

Statut scolaire ou apprentissage

Voie professionnelle (voir p. 15)

LES PASSERELLES

Les élèves qui souhaitent se réorienter peuvent bénéficier d'un stage passerelle de plusieurs jours pour confirmer leur choix.

Attention si un changement d'orientation est toujours possible, il se fait sous conditions et dépend du nombre de places disponibles dans la filière souhaitée, de votre dossier scolaire et de l'avis du conseil de classe.

Prenez contact avec votre professeur-e principal-e ou un-e psychologue de l'Éducation nationale dans votre établissement ou un CIO pour en savoir plus.

→ **Passerelles possibles entre les voies**

Et après...

Licence, BUT, BTS/BTSA,
Bachelor agro, classe
prépa, DN MADE...

BAC TECHNOLOGIQUE

BAC GÉNÉRAL

Terminale
technologique

Terminale
générale

1^{re} technologique

1^{re} générale

2^{de} STHR

2^{de} générale
& technologique

LEXIQUE

2^{de} STHR : 2^{de} Sciences et technologies de l'hôtellerie et la restauration

BMA : brevet des métiers d'art

BNMA : brevet national des métiers d'art

BP/BPA : brevet professionnel/brevet professionnel agricole

BTM : brevet technique des métiers

BTS/BTSA : brevet de technicien supérieur/ brevet de technicien supérieur agricole

BUT : bachelor universitaire de technologie

CAP/CAP agricole : certificat d'aptitude professionnelle/ certificat d'aptitude professionnelle agricole

CS : certificat de spécialisation

DE : diplôme d'état

DN MADE : diplôme national des métiers d'art et du design

FCIL : formation complémentaire d'initiative locale

Voie générale et technologique (voir p. 60)



Handicap et scolarité en Bretagne

Si vous êtes en situation de handicap, il est important de commencer votre démarche d'orientation le plus tôt possible.

Construire un projet prend du temps. Pour étudier dans de bonnes conditions, votre handicap doit être pris en compte.

Choisir un parcours nécessite de s'interroger sur ses envies et ses aptitudes. Votre projet doit correspondre à vos goûts. Quel que soit votre handicap, des **aménagements** existent afin de poursuivre votre formation en lycée général et technologique, en lycée professionnel, en CFA ou dans des établissements spécialisés comme un établissement régional d'enseignement adapté (EREA) ou encore un institut médico-éducatif (IME).

Les aménagements peuvent prendre différentes formes : matériel adapté, présence d'un-e accompagnant-e des élèves en situation de handicap (AESH), dispense de cours ou enseignement adapté, etc. Il existe aussi des dispositions spécifiques pour les stages et les formations suivies en alternance. Par exemple, il n'y a pas de limite d'âge pour entrer en apprentissage et votre contrat peut durer jusqu'à 4 ans. Votre poste et vos conditions de travail pourront être adaptés en fonction de votre handicap.

À noter, le **livret de parcours inclusif** (LPI) regroupe l'ensemble des dispositifs et aménagements dont vous pouvez bénéficier.

Des professionnel·les pour vous aider

Pour continuer votre formation, vous allez certainement changer d'établissement, peut-être de commune, il faudra donc faire évoluer votre **projet personnalisé de scolarisation**. Pour cela, de nombreux professionnels peuvent vous accompagner. Votre professeur-e principal-e et l'équipe éducative de votre collège sont là pour vous aider. Pour toute question concernant votre scolarité, vous pouvez vous adresser à l'enseignant-e référent-e à la scolarisation des élèves handicapés (ERSEH) de votre secteur scolaire. La maison départementale des personnes handicapées (MDPH) pourra également vous accompagner pour toutes vos démarches.

Retrouvez les adresses des quatre MDPH de Bretagne p. 97.

Ulis : un dispositif adapté

Comme au collège, si votre handicap nécessite un accompagnement spécifique, vous pouvez être accueilli-e dans un dispositif Ulis (Unité localisée pour l'inclusion scolaire) au lycée. Sur certains créneaux horaires, vous serez en petit groupe, encadré-e par un-e enseignant-e spécialisé-e. Le reste du temps, vous suivrez des enseignements en classe ordinaire.

Retrouvez toutes les Ulis bretonnes p. 94

TÉMOIGNAGES DE LYCÉEN·NES

Passer du collège au lycée est une étape importante, qui peut être stressante pour les élèves. D'autant plus quand on est en situation de handicap et que l'on bénéficie d'aménagements particuliers. Comment se passe le changement du collège au lycée ? En voie professionnelle ou générale et technologique, des élèves nous livrent leurs expériences et leurs conseils.

“

« Aujourd'hui, ça fait deux ans que je suis au lycée. Je suis à l'aise, je connais pas mal de monde. Je peux toujours demander un coup de main si besoin. Je conseillerais aux collégiens dans ma situation de bien voir spatialement comment l'établissement est fait et de toujours avoir une solution sous la main s'il y a un ascenseur qui ne fonctionne pas, parce que ça arrivera toujours... J'ai envie de leur dire que ça va aller. Si moi, j'ai réussi, tout le monde peut le faire. »

Lucien, en terminale générale, est atteint d'infirmité motrice cérébrale. Il bénéficie de l'aide d'une AESH 14 heures par semaine.



“

« Ce qui me plaît au lycée, c'est d'être intégrée dans une classe classique. Je suis surtout en classe de CAP et je suis en dispositif Ulis le jeudi et le vendredi une heure. Pendant ce temps, on travaille avec notre prof sur ce qu'on n'a pas compris en cours ou elle nous donne du travail. On prépare aussi les contrôles et les évaluations. Au lycée, on change d'établissement et on ne connaît pas beaucoup de monde... C'est stressant au début. Maintenant je me suis fait ma place. »

Amélie, en 2^e année CAP Equipier polyvalent du commerce, bénéficie du soutien de l'Ulis pour des troubles des fonctions cognitives qui peuvent entraîner des difficultés d'apprentissage.

“

« Pour un élève de 3^e, c'est normal de stresser, surtout si tu ne connais personne. Mais il ne faut pas avoir peur, il faut aller voir les gens, être sympa, être souriant et petit à petit on se fait des amis... Tu te lances dans le grand bain... Très souvent, on peut rencontrer des gens qui nous ressemblent. Si ce n'est pas dans notre classe, ça peut être dans une autre filière ou une autre classe. »

Yaelle, en 1^{er} bac pro Etudes et réalisation d'agencement, souffre de troubles de l'apprentissage et du langage.

“

« On a un professeur spécialisé qui vient 1 h par semaine pour reprendre les cours pour qu'on soit à l'aise dans le travail. Il vient également en cours de mathématiques pour nous aider si on n'a pas bien compris et pour traduire en langue des signes. On a aussi deux heures de langue des signes française par semaine, des tiers temps pour les évaluations, donc plus de temps pour les contrôles... Pour les élèves de 3^e, il ne faut pas stresser, ça va bien se passer. La première semaine, on commence à faire connaissance et après on prend ses marques. Pour nous, ça s'est plutôt bien passé. »

Agathe et Zélie, en 1^{re} générale, sont toutes les deux sourdes et scolarisées dans le même établissement depuis l'école primaire.

JE BOUGE

Vous voulez préparer une spécialité ou un diplôme professionnel qui ne se trouve pas dans votre établissement de secteur ? Il est possible d'en intégrer un autre. Surtout, ne vous fermez aucune porte et consultez toute l'offre de formation disponible en Bretagne, mais aussi au-delà.



Si vous choisissez un établissement éloigné de votre domicile, vous pourrez être logé-e en internat dans certains établissements. **Attention, le nombre de places est limité, renseignez-vous le plus tôt possible si cela vous intéresse.**

Erasmus +

Les élèves qui choisissent la voie pro peuvent partir en Europe, en stage ou en alternance, grâce à Erasmus +. Si votre établissement participe au programme, il pourra vous aider à trouver une entreprise pour vous accueillir.

« Je suis parti en classe de terminale pour un stage d'un mois en Allemagne. On a eu très peu de cours d'allemand, vraiment le b.a.-ba, les bases : bonjour, au revoir, quelques chiffres pour ne pas être trop perdu. Ça s'est super bien fait, on a été très bien vu, on a réalisé un super stage avec beaucoup d'expériences et de souvenirs. »

Pierre,
ancien élève en bac pro Technicien d'usinage

« Dans mon lycée, en 2^{de}, on est dans une chambre à quatre pour faire des rencontres et on en fait plein. On essaie de bien s'entendre avec tout le monde, de parler avec les gens pour essayer de se connaître et après on sympathise. En 1^{re}, on est dans une chambre seule mais on peut quand même être avec d'autres personnes qu'on aime bien dans son étage pour ne pas être seule ou pour les devoirs. Au début, j'apprenais mais vu que j'ai rencontré de bonnes personnes, ça m'a tout de suite plu, je me suis bien installée. »

Melana, Terminale bac pro Technicien conseil-vente en animalerie

Bus scolaires, trains, cars régionaux, les transports publics bretons vous permettent d'accéder à votre futur établissement scolaire.

RETROUVEZ TOUTES LES INFORMATIONS SUR LE RÉSEAU BREIZHGO ICI...



JE DÉCOUVRE LES FORMATIONS ET LES MÉTIERS

Stage de découverte en 3^e, de deux semaines en fin de 2^{de}, mini-stages, journées portes ouvertes, immersions dans les universités... Autant d'occasions de découvrir les métiers et les formations. Des moments à ne pas rater pour mieux connaître le monde du travail, les établissements et préciser votre projet d'orientation.

Concernant surtout les 3^e et les 2^{de}, le stage de découverte ou stage d'observation est l'occasion de découvrir le monde du travail durant quelques jours, jusqu'à une ou deux semaines. Dans certains cas, il peut aussi concerner les 4^e et les autres lycéen·nes. En effet, il existe des mini-stages complémentaires qui peuvent être effectués pendant les vacances scolaires.



« Pour moi, les stages de 3^e ont été décisifs. C'est grâce à eux que tu te rends vraiment compte du métier qui t'intéresse.

On a trois jours obligatoires en 3^e. Puis il y a d'autres stages que tu peux faire sur les temps de vacances.

Moi, j'ai pris quasiment toutes les vacances pour en faire, pour être sûre de mon choix et ne pas me tromper.

Dès que j'ai mis les pieds sur un chantier, c'était clair : j'aime l'ambiance, tout me plaît. »

Laure,
Bac pro Travaux publics



Journées portes ouvertes, mini-stages dans un lycée ou un CFA (centre de formation d'apprentis), immersions en université... les établissements ouvrent leurs portes aux élèves pour leur permettre de découvrir les formations, les lieux, les cours...

« J'ai fait un mini-stage au lycée, je me suis aussi rendu aux journées portes ouvertes et je me suis inscrit sur Parcoursup. Le mini-stage au lycée, c'est un après-midi où on rencontre les élèves et on les voit travailler. On voit vraiment ce que les élèves font. Par rapport aux salons d'orientation, c'est différent. Là on voit les gens, ils peuvent nous parler de ce qu'ils font. J'ai pu voir les ateliers, les machines. Je suis même allé en travaux pratiques. »

Baptiste,
BTS Maintenance des systèmes éoliens

Vous voulez connaître le programme des journées portes ouvertes en Bretagne ?

RETROUVEZ TOUTES LES INFORMATIONS PAR ICI...



QUE FAIRE APRÈS LA 3^E ? CONSEILS DE LYCÉEN-NES

Faire un choix d'orientation en fin de 3^e n'est pas une mince affaire. Vous êtes nombreux à ne pas savoir précisément vers quelles études vous diriger. Des lycéens et lycéennes qui ont passé ce cap vous donnent quelques conseils.



« Pour un élève de 3^e, je lui conseillerais de vraiment réfléchir au préalable, d'en parler avec ses professeurs, ses parents, son entourage... Et si jamais, il s'est lancé dans une formation qui lui plaisait au départ et qu'il n'aime plus finalement, il peut toujours changer en se réorientant. »

Albane,
Terminale bac pro Esthétique-cosmétique-parfumerie

« Ne pas se prendre la tête »

« Nous, on n'avait pas vraiment d'idées de métiers pour plus tard. On a choisi une seconde générale pour avoir du temps pour réfléchir. On conseille de ne pas se prendre la tête. Le mieux, c'est de faire ce que vous avez envie de faire, si les résultats suivent. »

Ivan et Yohan,
élèves de 2^{de} générale

« Je voulais aller en bac pro »

« Au collège, je ne travaillais pas beaucoup. Après la classe de 3^e, j'aurais aimé aller dans une section sportive handball. Mais côté notes, ce n'était pas trop ça. Je me débrouillais bien manuellement, j'aimais bien bricoler, dessiner. En 3^e, lorsqu'on dit à ses amis qu'on va choisir une formation en voie pro, ce n'est pas bien vu mais je voulais aller en bac pro. Aujourd'hui, je suis bien, j'aime ce que je fais. La voie pro, c'est pour les élèves qui savent ce qu'ils veulent faire. »

Thomas,
BTS Conception et réalisation de chaudronnerie industrielle

« Faites ce que vous voulez »

« Au collège, on ne savait pas trop ce que l'on voulait faire. On ne s'est pas posé de questions. On avait de bonnes notes, on est allées en seconde générale. À des élèves de 3^e, on conseillerait de bien s'informer sur toutes les filières, y compris technologique et professionnelle. Faites ce que vous voulez, si de base le commerce vous plaît, foncez en bac STMG. »

Romane et Maëla,
Terminale STMG (Sciences et technologies du management et de la gestion), spécialité mercatique

Choisir la voie professionnelle

La voie professionnelle vise à acquérir des compétences qui permettent de travailler immédiatement mais aussi de poursuivre ses études. Elle est composée notamment des diplômes de CAP et de bac professionnel qui se déroulent généralement en deux et trois ans. Ces formations peuvent être réalisées en apprentissage ou sous statut scolaire.

Des enseignements généraux et professionnels

Que ce soit en 1^{re} année de CAP ou en 2^{de} professionnelle, vous aurez toujours des **enseignements généraux** (français, maths, langue vivante, etc.). Selon votre établissement, vous pourrez aussi suivre des options comme le codage, l'entrepreneuriat, une deuxième langue vivante, etc.

Mais, contrairement au collège, la moitié de votre emploi du temps sera consacrée aux **enseignements professionnels**. Concrètement, vous apprendrez des techniques et des gestes liés aux métiers visés. Ces cours se dérouleront dans différents lieux : atelier, laboratoire, salle informatique, etc. Ils se feront généralement en petits groupes.

Certaines heures seront en **co-intervention** : vous aurez un cours réalisé par un-e professeur-e d'enseignement général et un-e professeur-e d'enseignement professionnel.

Des tests en maths et en français

En début d'année, vous passerez des tests en français et en maths. Ils permettront aux enseignant-es de mieux vous accompagner.

Les enseignements dans ces matières se feront en petits groupes.



APPRENTISSAGE OU STATUT SCOLAIRE ?

Spécificité de la voie professionnelle, vous pouvez choisir entre deux statuts : scolaire ou apprentissage. Les conditions de formation sont différentes mais à l'issue, quel que soit votre choix, vous passerez le même examen et obtiendrez le même diplôme.

| VOIE SCOLAIRE | / | APPRENTISSAGE |
|--|----------------------------------|--|
| <ul style="list-style-type: none"> ▪ Lycéens et lycéennes | Pour qui ? | Personnes de 16 à 29 ans, sauf cas particuliers comme les jeunes de 15 ans qui ont terminé leur année de 3 ^e ou les personnes en situation de handicap |
| <ul style="list-style-type: none"> ▪ Lycées professionnels ▪ Lycées agricoles ▪ Maisons familiales rurales (MFR) ▪ Écoles de production ▪ Établissements régionaux d'enseignement adapté (EREA) | Où ? | <ul style="list-style-type: none"> ▪ Centres de formation d'apprentis (CFA) ▪ Lycées professionnels ▪ Lycées agricoles ▪ Maisons familiales rurales (MFR) ▪ Établissements régionaux d'enseignement adapté (EREA) |
| <ul style="list-style-type: none"> ▪ Lycéens et lycéennes | Quel statut ? | Salarié.e de l'entreprise |
| <ul style="list-style-type: none"> ▪ En CAP : 12 à 14 semaines de stage ▪ En bac pro : 18 à 22 semaines de stage | Combien de temps en entreprise ? | Rythme variable mais, en général, une semaine en établissement et deux semaines en entreprise |
| De 50 à 100€ par semaine de stage selon le niveau de formation | Quelle rémunération ? | De 27 % à 100 % du Smic selon l'âge et le niveau de formation |
| Vacances scolaires | Quels congés ? | L'apprenti.e signe un contrat de travail. Il a les mêmes droits et devoirs que les autres salarié-es et donc 5 semaines au minimum de congés par an |

Attention, si vous faites le choix de l'apprentissage, vous devez le plus tôt possible commencer à chercher une entreprise pour vous accueillir. En effet, vous devez trouver un employeur entre 3 mois avant et 3 mois après le début de votre formation, c'est-à-dire entre juillet et novembre 2026 pour une rentrée en septembre.

Voici des sites pour vous aider à trouver une entreprise

- www.bretagne-alternance.com
- www.francetravail.fr
- info.erasmusplus.fr pour les stages et apprentissages à l'étranger

Retrouvez des conseils et des ressources en ligne pour trouver une entreprise sur IDÉO.



Le bureau des entreprises

Créés à la rentrée 2023, des bureaux des entreprises sont désormais présents dans chaque lycée professionnel. Leur objectif est de vous aider à trouver une entreprise pour vous accueillir en stage ou en alternance. Ils facilitent le lien entre le lycée et les entreprises. Les responsables des bureaux des entreprises vous accompagnent tout au long de l'année : accès à un réseau professionnel, solutions en cas de rupture de contrat, préparation à l'entrée dans la vie active, etc.



Changer d'orientation

Il est possible de changer de formation en cours de parcours. Vous pouvez en parler à votre professeur-e principal-e ou à un-e psychologue de l'Éducation nationale.

Vous ne repartirez pas de zéro. Par exemple, il est possible de passer d'une 2^e année de CAP à une 2^e année de bac pro de la même spécialité. Il est également possible de changer de spécialité. Dans certains cas, vous devrez suivre un « stage passerelle » qui vous permettra de découvrir votre nouvelle filière et de confirmer votre projet.

Le chef ou la cheffe d'établissement regardera votre motivation et vos résultats scolaires afin de donner un avis favorable ou non à votre demande. Si un changement est possible, il dépend également du nombre de places disponibles dans la filière souhaitée.

Se former à l'étranger

Que vous poursuiviez vos études en voie scolaire ou en apprentissage, il est possible de partir à l'étranger à n'importe quel moment de votre cursus. Vous recevrez une attestation MobilitéPro en plus de votre diplôme. Elle viendra valoriser les compétences acquises à l'étranger.

Fan de sport, de langues étrangères ou bretonnant-e ?

Des sections particulières sont également accessibles en Bretagne.

Toutes les informations à partir de la p. 89.



UN NOUVEAU DIPLÔME EN 2026 : LE BREVET NATIONAL DES MÉTIERS D'ART



À partir de la rentrée 2026, les formations pour les métiers d'art évoluent et un nouveau diplôme est créé : le brevet national des métiers d'art (BNMA).

Les bacs professionnels Artisanat et métiers d'art et les brevets des métiers d'art vont progressivement être remplacés et se transformer en BNMA.

Cette nouvelle formation :

- sera accessible directement après la 3^e ou en 2^e année après un CAP
- durera 3 ans
- pourra être suivie en voie scolaire ou en apprentissage
- permettra ensuite d'intégrer un DN Made (diplôme national des métiers d'art et du design)

LE CAP EN BREF

Le CAP (certificat d'aptitude professionnelle) s'effectue généralement en deux ans. Il permet de travailler directement ou de poursuivre ses études, par exemple en brevet professionnel. Il peut se préparer sous statut scolaire ou en apprentissage pour tout votre cursus ou seulement une partie.

Il existe près de 200 spécialités de CAP en France dont environ plus de 50 enseignées en Bretagne. Dans certains cas, le CAP peut se préparer en un an ou en trois ans. Ces modalités particulières sont proposées par l'équipe pédagogique.



ENSEIGNEMENTS GÉNÉRAUX

Français, histoire-géographie, mathématiques et physique-chimie...

ENSEIGNEMENTS PROFESSIONNELS

Plus de la moitié de l'emploi du temps, sous forme de cours et de travaux pratiques

ENSEIGNEMENTS FACULTATIFS

Langue vivante, arts appliqués...



RÉALISATION D'UN CHEF-D'ŒUVRE

STAGE EN ENTREPRISE (12 à 14 semaines) ou APPRENTISSAGE

ACCOMPAGNEMENT PERSONNALISÉ & accompagnement au projet d'orientation



LE BAC PRO EN BREF

Le bac pro est une formation qui dure généralement trois ans. Il permet de travailler directement ou de poursuivre ses études, en particulier en BTS. Il peut se préparer sous statut scolaire ou en apprentissage pour tout votre cursus ou seulement une partie.

En entrant en 2^{de}, vous devrez choisir une famille de métiers. Il en existe 15 (métiers de l'alimentation, métiers de la relation client, etc.). Vous vous spécialiserez l'année suivante en choisissant un bac pro. Si vous faites le choix de l'apprentissage, vous devez choisir votre spécialité dès la classe de 2^{de}. Il existe près de 100 spécialités de bac pro dont plus de 70 enseignées en Bretagne.

Attention, certains bacs pro ne font partie d'aucune famille de métiers. Dans ce cas, vous vous spécialiserez dès la 2^{de}. Par ailleurs, si la spécialité qui vous intéresse n'est pas proposée dans votre établissement, vous pourrez poursuivre votre formation ailleurs (**voir la liste complète des bacs pro p.22**).



ENSEIGNEMENTS GÉNÉRAUX

Français, histoire-géographie, mathématiques...

ENSEIGNEMENTS PROFESSIONNELS

Travaux pratiques en atelier ou en classe. Prévention-santé-environnement...

OPTIONS

Langue, entrepreneuriat, codage...



RÉALISATION D'UN PROJET INDIVIDUEL OU COLLECTIF

STAGE EN ENTREPRISE (20 semaines) ou APPRENTISSAGE

PARCOURS PERSONNALISÉ EN TERMINALE

Stage long pour se préparer à la vie active ou cours renforcés pour une poursuite d'études post-bac

ACCOMPAGNEMENT PERSONNALISÉ & accompagnement au projet d'orientation



LES FORMATIONS AGRICOLES

L'enseignement agricole forme aux métiers du vivant (production agricole, production horticole, commerce, services à la personne, etc.). En Bretagne, une cinquantaine d'établissements proposent ce type de formations de la 4^e au BTSA. Les diplômes obtenus permettent de travailler directement ou de poursuivre ses études.

CAP agricole (CAPA)



ENSEIGNEMENTS GÉNÉRAUX

Français, histoire-géographie, mathématiques...

ENSEIGNEMENTS PROFESSIONNELS



STAGE EN ENTREPRISE (12 à 14 semaines)
ou **APPRENTISSAGE**

UN STAGE COLLECTIF
sur l'éducation à la santé, à la sécurité
et au développement durable



Bac professionnel agricole



ENSEIGNEMENTS GÉNÉRAUX

ENSEIGNEMENTS PROFESSIONNELS

ENSEIGNEMENTS SELON L'ÉTABLISSEMENT



STAGE EN ENTREPRISE (18 à 22 semaines)
ou **APPRENTISSAGE**

DES STAGES COLLECTIFS
sur l'éducation à la santé, au développement
durable et la valorisation du vécu en milieu
professionnel



Brevet professionnel agricole (BPA)



UNE FORMATION
pour devenir ouvrier qualifié



UN DIPLÔME
de 2 ans en apprentissage



LES FORMATIONS MARITIMES

L'enseignement maritime forme aux métiers de la pêche mais aussi du transport maritime, des cultures marines, de la plaisance, de la défense, de la mécanique marine, etc. En Bretagne, ces formations sont dispensées dans quatre lycées maritimes (voir la liste complète p. 52).

Les formations professionnelles maritimes vont du CAP au BTS. Les élèves y suivent des cours théoriques et des enseignements maritimes spécifiques avec beaucoup de matières professionnelles. Les lycées maritimes sont notamment équipés de bateaux de formation, de simulateurs et d'ateliers. Les élèves suivent aussi des stages en entreprise pour valider leur cursus.



Les formations en Bretagne après la 3^e

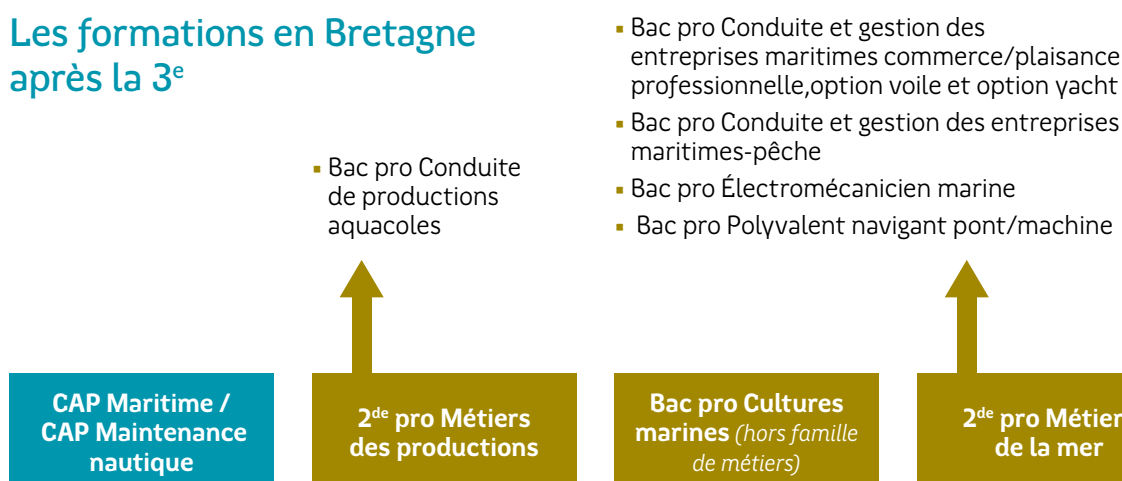

Si vous ne souhaitez pas tout de suite intégrer une formation maritime mais que le secteur vous intéresse, vous pouvez dans certains lycées passer le **BIMer**, le brevet d'initiation à la mer. Vous pourrez suivre des cours de culture maritime, rencontrer des professionnels et, parfois, vivre une première sortie en mer. La durée minimale de formation est de 40 heures étalées sur une année scolaire.

Liste des bacs professionnels

En entrant au lycée, vous devrez choisir une 2^{de} professionnelle « famille de métiers ». Vous vous spécialisez l'année suivante en choisissant un bac pro de cette famille. Certains bacs pros ne font partie d'aucune famille de métiers et sont donc accessibles dès la 2^{de}.

BAC PROFESSIONNEL

15 familles de métiers

| 2 ^{de} PRO | 1 ^{re} /TERMINALE PRO |
|--|---|
| Métiers de l'aéronautique | 4 SPÉCIALITÉS <ul style="list-style-type: none"> • Aéronautique <ul style="list-style-type: none"> ▪ option avionique ▪ option structure ▪ option systèmes • Aviation générale |
| Métiers de l'alimentation | 3 SPÉCIALITÉS <ul style="list-style-type: none"> • Boucher-charcutier-traiteur • Boulanger-pâtissier • Poissonnier-écailler-traiteur |
| Métiers de l'hôtellerie - restauration | 2 SPÉCIALITÉS <ul style="list-style-type: none"> • Commercialisation et services en restauration • Cuisine |
| Métiers de la beauté et du bien-être | 2 SPÉCIALITÉS <ul style="list-style-type: none"> • Esthétique-cosmétique-parfumerie • Métiers de la coiffure |
| Métiers de la construction durable, du bâtiment et des travaux publics | 8 SPÉCIALITÉS <ul style="list-style-type: none"> • Aménagement et finition du bâtiment • Interventions sur le patrimoine bâti <ul style="list-style-type: none"> ▪ option A maçonnerie ▪ option B charpente ▪ option C couverture • Menuiserie aluminium-verre • Ouvrages du bâtiment : métallerie • Technicien du bâtiment : organisation et réalisation du gros œuvre • Travaux publics |
| Métiers de la gestion administrative, du transport et de la logistique | 3 SPÉCIALITÉS <ul style="list-style-type: none"> • Assistance à la gestion des organisations et de leurs activités • Métiers de la logistique (ex Logistique) • Organisation de transport de marchandises |
| Métiers de la mer | 5 SPÉCIALITÉS <ul style="list-style-type: none"> • Conduite et gestion des entreprises maritimes - commerce/plaisance professionnelle <ul style="list-style-type: none"> ▪ option voile ▪ option yacht • Conduite et gestion des entreprises maritimes - pêche • Électromécanicien marine • Polyvalent navigant pont/machine |
| Métiers de la relation client | 3 SPÉCIALITÉS <ul style="list-style-type: none"> • Métiers de l'accueil • Métiers du commerce et de la vente <ul style="list-style-type: none"> ▪ option A animation et gestion de l'espace commercial ▪ option B prospection clientèle et valorisation de l'offre commerciale |
| Métiers des études et de la modélisation numérique du bâtiment | 3 SPÉCIALITÉS <ul style="list-style-type: none"> • Géomètre (ex Technicien géomètre-topographe) • Technicien d'études du bâtiment <ul style="list-style-type: none"> ▪ option A études et économie ▪ option B assistant en architecture |

| 2 ^{de} PRO | 1 ^{re} /TERMINALE PRO |
|---|--|
| Métiers des industries graphiques et de la communication | 3 SPÉCIALITÉS <ul style="list-style-type: none"> • Façonnage de produits imprimés, routage • Réalisation de produits imprimés et plurimédia <ul style="list-style-type: none"> ▪ option A productions graphiques ▪ option B productions imprimées |
| Métiers de la maintenance des matériels et des véhicules | 6 SPÉCIALITÉS <ul style="list-style-type: none"> • Maintenance des matériels <ul style="list-style-type: none"> ▪ option A matériels agricoles ▪ option B matériels de construction et de manutention ▪ option C matériels d'espaces verts • Maintenance des véhicules <ul style="list-style-type: none"> ▪ option motocycles ▪ option véhicules de transport routier ▪ option véhicules légers |
| Métiers de la réalisation d'ensembles mécaniques et industriels | 7 SPÉCIALITÉS <ul style="list-style-type: none"> • Fonderie • Microtechniques • Technicien en chaudronnerie industrielle • Technicien en réalisation de produits mécaniques <ul style="list-style-type: none"> ▪ option réalisation et suivi de productions ▪ option réalisation et maintenance des outillages • Technicien modelleur • Traitements des matériaux |
| Métiers de l'agencement, de la menuiserie et de l'ameublement | 3 SPÉCIALITÉS <ul style="list-style-type: none"> • Étude et réalisation d'agencement • Technicien de fabrication bois et matériaux associés • Technicien menuisier agenceur |
| Métiers des transitions numérique et énergétique | 5 SPÉCIALITÉS <ul style="list-style-type: none"> • Cybersécurité, informatique et réseaux, électronique (ex Systèmes numériques) • Installateur en chauffage, climatisation et énergies renouvelables • Maintenance et efficacité énergétique • Métiers de l'électricité et de ses environnements connectés • Métiers du froid et des énergies renouvelables |
| Métiers du pilotage et de la maintenance d'installations automatisées | 4 SPÉCIALITÉS <ul style="list-style-type: none"> • Maintenance des systèmes de production connectés • Pilote de ligne de production • Procédés de la chimie, de l'eau et des papiers-cartons • Technicien de scierie |



Si vous faites le choix de l'apprentissage, vous devrez choisir votre spécialité dès la classe de 2^{de}. Tous les lycées ne proposent pas l'ensemble des bacs pro. Si vous savez déjà quel bac pro vous intéresse, vérifiez que l'établissement le propose.

Hors familles de métiers

2^{de} – 1^{re} – Terminale pro

- Accompagnement, soins et services à la personne
- Animation-enfance et personnes âgées
- Artisanat et métiers d'art – facteur d'orgues
 - **option organier**
 - **option tuyautier**
- Artisanat et métiers d'art
 - **option communication visuelle plurimédia**
 - **option marchandisage visuel**
 - **option métiers de l'enseigne et de la signalétique**
 - **option tapisserie d'ameublement**
 - **option verrerie scientifique et technique**
- Carrossier-peintre automobile (ex. Réparation des carrosseries)
- Conducteur routier marchandises
- Construction et aménagement de véhicules (ex. Construction des carrosseries)
- Cultures marines
- Hygiène, propreté, stérilisation
- Maintenance environnementale et propreté des espaces urbains (ex. Gestion des pollutions et protection de l'environnement)
- Maintenance nautique
- Métiers de l'entretien des textiles
 - **option A blanchisserie**
 - **option B pressing**
- Métiers de la couture et de la confection (ex. Métiers de la mode – vêtements)
- Métiers de la sécurité
- Métiers du cuir
 - **option chaussures**
 - **option maroquinerie**
 - **option sellerie garnissage**
- Métiers et arts de la pierre
- Modélisation et prototypage 3D
- Optique-lunetterie
- Optique photonique : technologies de la lumière
- Perruquier posticheur
- Photographie
- Plastiques et composites
- Production en industries pharmaceutiques, alimentaires et cosmétiques
- Technicien constructeur bois
- Technicien en appareillage orthopédique
- Technicien en prothèse dentaire
- Technicien en transport et distribution des gaz (ex. Technicien gaz)
- Techniques d'interventions sur installations nucléaires
- Transport fluvial
- Transports par câbles et remontées mécaniques

BAC PRO AGRICOLE

4 familles de métiers

| 2 ^{de} PRO | 1 ^{re} /TERMINALE PRO |
|--|---|
| Métiers de l'alimentation-bio-industries et laboratoire | 2 SPÉCIALITÉS <ul style="list-style-type: none"> ▪ Laboratoire contrôle qualité ▪ Production en industries pharmaceutiques, alimentaires et cosmétiques |
| Métiers de la nature-jardin-paysage-forêt | 3 SPÉCIALITÉS <ul style="list-style-type: none"> ▪ Aménagements paysagers ▪ Forêt ▪ Gestion des milieux naturels et de la faune |
| Métiers des productions | 7 SPÉCIALITÉS <ul style="list-style-type: none"> ▪ Agroéquipement ▪ Conduite d'activités d'élevage et d'hébergement dans le secteur canin-félin ▪ Conduite de productions aquacoles ▪ Conduite de productions horticoles ▪ Conduite et gestion de l'entreprise agricole ▪ Conduite et gestion de l'entreprise hippique ▪ Conduite et gestion de l'entreprise vitivinicole |
| Métiers du conseil-vente | 3 SPÉCIALITÉS <ul style="list-style-type: none"> ▪ Technicien conseil-vente en alimentation ▪ Technicien conseil-vente en animalerie ▪ Technicien conseil-vente univers jardinerie |

Hors familles de métiers

2^{de} – 1^{re} – Terminale pro

- Services aux personnes et animation dans les territoires
- Technicien en expérimentation animale



UN DIPLÔME PROFESSIONNEL, ET APRÈS ?

Dans de nombreux secteurs, un CAP et un bac professionnel suffisent pour démarrer dans un métier. Vous pouvez commencer à travailler tout de suite après l'obtention de votre diplôme mais vous pouvez également continuer à vous former. Cela vous permettra d'acquérir de nouvelles compétences ou de vous spécialiser. Voici des exemples possibles de poursuite d'études.

Après un CAP ou un bac professionnel



FORMATION COMPLÉMENTAIRE D'INITIATIVE LOCALE (6 à 12 mois)



Ex : CAP ou Bac pro Cuisine
> FCIL Cuisine de la mer



CERTIFICAT DE SPÉCIALISATION (1 an)



Ex : CAP Métiers de la coiffure
> CS Coiffure coupe couleur
Bac pro Conduite et gestion de l'entreprise agricole
> CS Conduite d'un élevage caprin

Après un CAP



BREVET PROFESSIONNEL (2 ans)



Ex : CAP Boulanger
> BP Boulanger



BREVET DES MÉTIERS D'ART (2 ans)



Ex : CAP Ébéniste
> BMA Ébéniste



BREVET TECHNIQUE DES MÉTIERS (2 ans)



Ex : CAP Cordonnier bottier
> BTM Cordonnier

Dans certains cas, le BP est obligatoire pour ouvrir sa propre entreprise.



Après un CAP, vous pouvez aussi préparer un autre CAP en 1 an ou un bac professionnel. Vous pourrez rejoindre directement une 1^{re} professionnelle et ainsi réaliser la formation en seulement deux ans.

Vous pourrez également intégrer une 2^e année de brevet national des métiers d'art. Ce nouveau diplôme sera déployé progressivement à partir de la rentrée 2026 et remplacera les bacs professionnels Artisanat et métiers d'art et les brevets des métiers d'art (plus d'infos p. 18).

Après un bac professionnel



BREVET DE TECHNICIEN SUPÉRIEUR / BREVET DE TECHNICIEN SUPÉRIEUR AGRICOLE (2 ans)



Ex : Bac pro Métiers de l'électricité et de ses environnements connectés
> BTS Électrotechnique



DIPLÔME NATIONAL DES MÉTIERS D'ART ET DU DESIGN (2 ans)



Ex : Bac pro Artisanat et métiers d'art
> DN Made mention graphisme



À partir de la rentrée 2026, il sera possible, après un bac pro, de poursuivre en classe prépa de 3 ans. À partir de 2027, un bachelor agro en 3 ans sera également accessible.

J'AI CHOISI LA VOIE PROFESSIONNELLE

Il existe plus de 60 spécialités de CAP et plus de 80 bacs pro en Bretagne. Agriculture, commerce, ou art sont autant de parcours passionnants à commencer après la 3^e. Témoignages d'élèves et d'apprenti-es heureux et heureuses...



« La voie pro permet d'être directement dans le bain. Par exemple, si un métier est physique ou soumis à des intempéries, ça permet de le savoir directement et de s'y habituer. Je conseillerais aux élèves de 3^e de faire un maximum de stages parce que le stage va permettre de voir vraiment les conditions sur le terrain, comment ça se passe et donc de valider son choix ou de changer peut-être. »

Yanis, BTS Maintenance des véhicules



« Je sais pourquoi je me lève le matin »

« Je sais pourquoi je me lève le matin, pourquoi je vais en cours. Le fait de passer des permis de conduire dès la seconde fait grandir parce que conduire, c'est beaucoup de responsabilités en peu de temps. [...] Je suis interne parce que j'habite à 80 km du lycée. Ça ne m'a pas posé de problème de partir de chez moi. Les premières semaines ont été un peu compliquées parce que je ne connaissais personne mais maintenant que j'ai des amis, ça se passe très bien. »

Juliette, Bac pro Conducteur transport routier marchandises



« Les cours passent plus vite »

« Dès que ça touche à nos centres d'intérêt, les cours passent plus vite. Ça m'a redonné envie d'aller à l'école, c'est sûr. Les enseignements généraux comme le français et les maths sont intéressants parce qu'ils sont en lien avec le métier. »

Laure, apprentie en CAP Constructeur de réseaux de canalisations de travaux publics



« Je suis allé en lycée général. J'ai arrêté en 1^{re} et je me suis réorienté sur une 1^{re} en bac pro Aménagement paysagers et j'ai poursuivi en BTS toujours en apprentissage. Je m'ennuyais en lycée général. Même si j'avais plutôt des bons résultats. Je voulais quelque chose de beaucoup plus concret et une formation dans un métier manuel, d'extérieur surtout... J'ai toujours été très manuel, très bricoleur depuis que je suis petit. C'était presque une évidence finalement. »

Pierre, BTS Aménagements paysagers



LES SECTEURS PROS DE A À Z

Comment lire les pages secteurs ?



Besoin de + d'infos sur les diplômes ?

Retrouvez des descriptifs dans « Le Dico des CAP et bacs pros » accessible sur ideo.bretagne.bzh en rubrique Publications.

Les différents types d'établissements

CFA Centre de formation des apprentis

EREA ... Établissement régional d'enseignement adapté

MFR Maison familiale et rurale

LA Lycée agricole

LP Lycée professionnel

LPA Lycée professionnel agricole

SEP Section d'enseignement professionnel

LEAP ... Lycée d'enseignement agricole privé

LEGTA .. Lycée d'enseignement général et technologique agricole

L'offre de formation évolue régulièrement.

Des mises à jour peuvent être éditées après la publication de ce guide. Vous pouvez les consulter sur notre site.

L'apprentissage peut être proposé sur toute la durée du diplôme ou seulement une partie. Renseignez-vous auprès des établissements.



Les formations professionnelles par secteur

| | |
|---|----|
| Agriculture – Horticulture – Paysage . . . | 27 |
| Agroalimentaire | 30 |
| Alimentation | 31 |
| Art – Design | 32 |
| Automobile – Engins | 33 |
| Bâtiment – Bois | 35 |
| Beauté | 38 |
| Commerce – Vente | 39 |
| Communication – Techniques graphiques . . . | 42 |
| Électricité – Électronique – Électrotechnique | 43 |
| Environnement – Propreté – Sécurité | 45 |
| Gestion – Administration . . | 46 |
| Hôtellerie – Restauration . . | 48 |
| Industries de process . . . | 50 |
| Maintenance – Mécanique – Automatismes | 51 |
| Mer | 52 |
| Sanitaire et social | 53 |
| Textile – Habillement – Cuir | 55 |
| Transport – Logistique . . . | 56 |
| Travail des métaux | 57 |
| Travaux publics | 58 |
| Formations hors contrat | 59 |



J'aime la nature

Je veux m'occuper d'animaux

J'aimerais travailler dehors



La Bretagne est l'une des premières régions agricoles françaises, que ce soit pour la production de lait, l'élevage de porcs, de volailles et la production légumière. Gérées par de véritables chef·fes d'entreprise compétent·es en gestion, management et marketing, les exploitations agricoles recrutent des salarié·es.

CAP AGRICOLE

CAPA Jardinier paysagiste

- A 22 La Roche-Jaudy Lycée Pommerit
- A 22 Langueux École Saint-Ilan
- A 22 Merdrignac CFA du Mené
- A 29 Hanvec CFA de Kerliver
- A 29 Plabennec MFR
- A 29 Plomelin Lycée de l'horticulture et du paysage de Kerbernez
- A 35 Redon ISSAT
- A 35 Rennes Lycée Saint-Exupéry
- A 35 Saint-Aubin-du-Cormier LPA La Lande de la Rencontre
- A 35 Saint-Grégoire MFR horticole
- A 56 Auray Lycée Kerplouz la Salle
- A 56 Gourin Lycée Saint-Yves
- A 56 Hennebont Lycée horticole
- A 56 Questembert MFR

CAPA Maréchal-ferrant

- A 29 Landivisiau MFR

CAPA Métiers de l'agriculture - Aquaculture

- A 29 Fouesnant Lycée agricole de Bréhoulou

CAPA Métiers de l'agriculture - Production animale

- A 22 La Roche-Jaudy Lycée Pommerit
- A 22 Lamballe MFR
- A 22 Loudéac MFR
- A 22 Plouisy LA Kernilien
- A 22 Quessoy Lycée La Ville Davy
- A 29 Plabennec MFR
- A 35 Dol-de-Bretagne Lycée Les Vergers
- A 35 Fougères MFR

- A 35 Janzé MFR
- A 35 Montauban-de-Bretagne MFR
- A 35 Redon ISSAT
- A 35 Saint-Aubin-du-Cormier CFA agricole La Lande de la Rencontre
- A 35 Saint-Symphorien MFR
- A 56 Gourin Lycée Saint-Yves
- A 56 Ploërmel Groupe La Touche
- A 56 Pontivy Lycée Kerlelost
- A 56 Questembert MFR

CAPA Métiers de l'agriculture - Production végétale : arboriculture, horticulture

- A 22 Langueux École Saint-Ilan
- A 22 Plouisy LA Kernilien
- A 29 Plabennec MFR
- A 29 Plomelin Lycée de l'horticulture et du paysage de Kerbernez
- A 29 Saint-Pol-de-Léon Collège J. Prévert
- A 35 Saint-Grégoire MFR horticole
- A 56 Hennebont Lycée horticole

CAPA Métiers de l'agriculture - production végétale : grandes cultures

- A 22 Loudéac MFR
- A 22 Plouisy LA Kernilien
- A 29 Elliant MFR
- A 35 Redon ISSAT
- A 35 Montauban-de-Bretagne MFR

+ D'INFOS

ideo.bretagne.bzh





Agriculture – Horticulture – Paysage

CAPA Palefrenier soigneur

■ A 56 Questembert MFR

CAPA Travaux forestiers

A 29 Hanvec CFA de Kerliver

CAP

CAP Maintenance des matériels option A : matériels agricoles

◆ 22 Lamballe-Armor Lycée H. Avril

A 35 Montauban-de-Bretagne MFR

◆ 56 Locminé LP L. Armand

CAP Maintenance des matériels option C : matériels d'espaces verts

A 35 Saint-Malo Chambre de métiers et de l'artisanat d'Ille-et-Vilaine

■ A 56 Kervignac Lycée agricole Ker Anna

◆ 56 Locminé LP L. Armand

■ 56 Priziac LP Saint-Michel - Apprentis d'Auteuil

CTM

CTM Toilettier canin, félin et nouveaux animaux de compagnie

A 22 Aucealeuc Chambre de métiers et de l'artisanat des Côtes d'Armor

BAC PRO

2^{DE} PRO Métiers de la maintenance des matériels et des véhicules

◆ 22 Lamballe-Armor Lycée H. Avril

◆ 22 Loudéac Lycée F. Bienvenüe

◆ 22 Saint-Brieuc Lycée Chaptal

■ 22 Saint-Brieuc Lycée Sacré-Cœur

◆ 29 Brest Lycée Vauban

■ 29 Brest Lycée La Croix Rouge - La Salle

◆ 29 Carhaix-Plouguer Lycée P. Sérusier

◆ 29 Pont-de-Buis-Lès-Quimerch LP des métiers de l'automobile

■ 29 Pont-l'Abbé LP Saint-Gabriel

◆ 29 Quimperlé LP Roz Glas

■ 35 Cesson-Sévigné Lycée F. Ozanam

■ 35 Redon Lycée M. Callo

◆ 35 Rennes LP J. Jaurès

◆ 35 Tinténac LP Bel Air

◆ 56 Guer Lycée Brocéliande

◆ 56 Locminé LP L. Armand

◆ 56 Lorient Lycée Colbert

◆ 56 Vannes LP J. Guéhenno

■ 56 Vannes Lycée Saint-Joseph - La Salle

Bac pro Maintenance des matériels option A : matériels agricoles

◆ 22 Lamballe-Armor Lycée H. Avril

A 29 Elliant MFR

A 29 Lopérec Lycée agricole Le Nivot

A 35 Montauban-de-Bretagne MFR

◆ 56 Locminé LP L. Armand

Bac pro Maintenance des matériels option C : matériels d'espaces verts

◆ 22 Lamballe-Armor Lycée H. Avril

A 29 Elliant MFR

A 35 Saint-Malo Chambre de métiers et de l'artisanat d'Ille-et-Vilaine

◆ A 56 Locminé LP L. Armand

2^{DE} PRO Métiers de la nature-jardin-paysage-forêt

■ 22 Langueux École Saint-Ilan

■ 22 Loudéac MFR

◆ 22 Merdrignac Lycée du Mené

■ 22 Quessoy Lycée La Ville Davy

◆ 29 Châteaulin LEGTA de l'Aulne

■ 29 Lopérec Lycée agricole Le Nivot

■ 29 Plabennec MFR

■ 29 Plomelin Lycée de l'horticulture et du paysage de Kerbernez

■ 35 Fougères Lycée Le Taillandier

■ 35 Guipry-Messac MFR

■ 35 Redon ISSAT

■ 35 Rennes Lycée Saint-Exupéry

◆ 35 Saint-Aubin-du-Cormier LPA La Lande de la Rencontre

■ 35 Saint-Grégoire MFR horticole

■ 56 Auray Lycée Kerplouz - La Salle

■ 56 Locminé Lycée A. de Bretagne

◆ 56 Saint-J.-Brévelay Lycée horticole Le Sullio

Bac pro Aménagements paysagers

■ A 22 Langueux École Saint-Ilan

◆ A 22 Merdrignac Lycée du Mené

◆ 29 Châteaulin LEGTA de l'Aulne

A 29 Hanvec CFA

■ A 29 Plabennec MFR

■ 29 Plomelin Lycée de l'horticulture et du paysage de Kerbernez

■ A 35 Fougères Lycée Le Taillandier

■ A 35 Guipry-Messac MFR

■ 35 Redon ISSAT

■ A 35 Rennes Lycée Saint-Exupéry

◆ 35 Saint-Aubin-du-Cormier LPA La Lande de la Rencontre

■ A 35 Saint-Grégoire MFR horticole

■ 56 Auray Lycée Kerplouz - La Salle

A 56 Hennebont CFA

◆ 56 Saint-J.-Brévelay Lycée horticole Le Sullio

Bac pro Forêt

■ A 22 Loudéac MFR

■ A 29 Lopérec Lycée agricole Le Nivot

2^{DE} PRO Métiers des productions

◆ 22 Caulnes Lycée agricole

■ 22 La Roche-Jaudy LA Pommerit

■ 22 Langueux École Saint-Ilan

■ 22 Loudéac MFR

◆ 22 Plouisy LA Kernilien

■ 22 Quessoy Lycée La Ville Davy

◆ 29 Châteaulin LEGTA de l'Aulne

■ 29 Elliant MFR

◆ 29 Fouesnant LEGTA de Quimper Bréhoulou

■ 29 Landivisiau MFR

■ 29 Lesneven MFR - IREO

■ 29 Lopérec Lycée agricole Le Nivot

◆ 29 Morlaix LEGTA de Suscini

■ 29 Plabennec MFR

■ 29 Pleyben MFR

■ 29 Ploudaniel MFR

■ 35 Dol-de-Bretagne Lycée Les Vergers

■ 35 Fougères MFR

■ 35 Janzé MFR La Jaroussaye

■ 35 Montauban-de-Bretagne MFR

■ 35 Montfort-sur-Meu CFTA

■ 35 Redon ISSAT

◆ 35 Saint-Aubin-du-Cormier LPA La Lande de la Rencontre

■ 35 Saint-Grégoire MFR horticole

■ 35 Saint-Symphorien MFR

■ 56 Gourin Lycée Saint-Yves

■ 56 Guiliers MFR

■ 56 Ploërmel Groupe La Touche

◆ 56 Pontivy LEGTA Le Gros Chêne

■ 56 Pontivy Lycée Kerleboast

■ 56 Questembert MFR

◆ 56 Saint-J.-Brévelay Lycée horticole Le Sullio

Bac pro Agroéquipement

■ 22 La Roche-Jaudy LA Pommerit

■ A 22 Loudéac MFR

■ A 29 Elliant MFR

A 29 Hanvec CFA

■ 35 Dol-de-Bretagne Lycée Les Vergers

■ A 35 Montauban-de-Bretagne MFR

■ A 35 Redon ISSAT

A 56 Gourin Lycée Saint-Yves

Bac pro Conduite d'activités d'élevage et d'hébergement dans le secteur canin-félin

■ 22 La Roche-Jaudy LA Pommerit

■ A 56 Guiliers MFR

◆ 56 Saint-J.-Brévelay Lycée horticole Le Sullio

Bac pro Conduite de productions horticoles (arbres, arbustes, fruits, fleurs, légumes)

■ 22 Langueux École Saint-Ilan

◆ A 29 Châteaulin LEGTA de l'Aulne

■ A 29 Plabennec MFR

■ A 35 Saint-Grégoire MFR horticole

A 56 Hennebont CFA du Talhouët

Bac pro Conduite et gestion de l'entreprise agricole

◆ 22 Caulnes Lycée agricole

■ A 22 La Roche-Jaudy LA Pommerit

■ A 22 Loudéac MFR

◆ 22 Plouisy LA Kernilien

■ 22 Quessoy Lycée La Ville Davy

◆ 29 Fouesnant LEGTA de Quimper Bréhoulou

■ 29 Landivisiau MFR

■ A 29 Lesneven MFR - IREO

■ A 29 Lopérec Lycée agricole Le Nivot

A 29 Morlaix LEGTA de Suscini

■ A 29 Ploudaniel MFR

■ A 29 Pleyben MFR

■ 35 Dol-de-Bretagne Lycée Les Vergers

■ 35 Fougères MFR

Les différents types d'établissements

CFA Centre de formation des apprentis

EREA ... Établissement régional d'enseignement adapté

MFR Maison familiale et rurale

LA Lycée agricole

LP Lycée professionnel

LPA Lycée professionnel agricole

SEP Section d'enseignement professionnel

LEAP ... Lycée d'enseignement agricole privé

LEGTA .. Lycée d'enseignement général et technologique agricole

◆ Enseignement public voie scolaire
■ Enseignement privé voie scolaire
A Apprentissage



- 35 Janzé MFR La Jaroussaye
- A 35 Montfort-sur-Meu CFTA
- A 35 Redon ISSAT
- ◆ 35 Saint-Aubin-du-Cormier LPA La Lande de la Rencontre
- 35 Saint-Symphorien MFR
- A 56 Gourin Lycée Saint-Yves
- A 56 Plœrmel Groupe La Touche

- ◆ 56 Pontivy LEGTA Le Gros Chêne
- 56 Pontivy Lycée Kerlebos
- A 56 Questembert MFR

Bac pro Conduite et gestion de l'entreprise hippique

- ◆ 22 Plouisy LA Kernilien
- 29 Landivisiau MFR
- A 56 Questembert MFR

L'offre de formation évolue régulièrement.

Des mises à jour peuvent être éditées après la publication de ce guide. Vous pouvez les consulter sur notre site.

L'apprentissage peut être proposé sur toute la durée du diplôme ou seulement une partie. Renseignez-vous auprès des établissements.

UNE FORMATION VOUS INTÉRESSE ?

Retrouvez son descriptif sur ideo.bretagne.bzh dans la rubrique Formations.



+ D'INFOS

ideo.bretagne.bzh





J'aime organiser, gérer

J'aime le travail soigné

Je veux être utile aux autres



FOCUS
POUR EN SAVOIR +
SUR
L'AGROALIMENTAIRE

ideo.bretagne.bzh



La Bretagne est la première région agroalimentaire française. Cette industrie transforme les matières premières (viande, lait, céréales, sucre, ...) destinées à l'alimentation (plats cuisinés, yaourts, biscuits, confiserie, sodas...). Elle rassemble un ensemble d'activités : conception, transformation, commercialisation, contrôle-qualité des produits alimentaires finis, transport, etc.

CAP

CAP Conducteur d'installations de production

- 35 Redon Lycée M. Callo
- 56 Lorient Lycée Saint-Joseph

BAC PRO

2^{DE} PRO Métiers du pilotage et de la maintenance d'installations automatisées

- ◆ 22 Dinan LP La Fontaine des Eaux
- ◆ 29 Brest Lycée Vauban
- 29 Brest Lycée La Croix Rouge - La Salle
- 29 Landerneau Lycée Saint-Joseph
- ◆ 29 Quimper Lycée Y. Thépôt
- 29 Quimper LP Le Likès
- ◆ 29 Quimper LP Roz Glas
- 35 Cesson-Sévigné Lycée F. Ozanam
- ◆ 35 Redon LP Beaumont
- 35 Redon Lycée M. Callo

- ◆ 35 Rennes LP J. Jaurès
- ◆ 35 Saint-Malo LP Maupertuis
- 35 Vitré Lycée J. d'Arc
- ◆ 56 Hennebont LP E. Zola
- 56 Lorient Lycée Saint-Joseph
- 56 Ploërmel Lycée La Mennais
- 56 Vannes Lycée Saint-Joseph - La Salle

Bac pro Maintenance des systèmes de production connectés

- ◆ 22 Dinan LP La Fontaine des Eaux
- 22 Plérin Pôle formation UIMM Bretagne
- ◆ 29 Brest Lycée Vauban
- 29 Brest Pôle formation UIMM Bretagne
- 29 Brest Lycée La Croix Rouge - La Salle
- 29 Landerneau Groupe scolaire Les 2 Rives - Site de Saint-Joseph
- ◆ 29 Quimper Lycée Y. Thépôt
- 29 Quimper LP Le Likès
- ◆ 29 Quimper LP Roz Glas
- 35 Bruz Pôle formation UIMM Bretagne

- 35 Cesson-Sévigné Lycée F. Ozanam
- ◆ 35 Redon LP Beaumont
- 35 Redon Lycée M. Callo
- ◆ 35 Rennes LP J. Jaurès
- ◆ 35 Saint-Malo LP Maupertuis
- 35 Vitré École des métiers de l'alimentation
- ◆ 56 Hennebont LP E. Zola
- 56 Lorient Lycée Saint-Joseph
- 56 Lorient Pôle formation UIMM Bretagne
- 56 Ploërmel Lycée La Mennais
- 56 Vannes Lycée Saint-Joseph - La Salle

- ◆ Enseignement public voie scolaire
- Enseignement privé voie scolaire
- Apprentissage



J'aime travailler de mes mains

J'ai la bosse du commerce

J'ai le sens du contact

FOCUS

POUR EN SAVOIR +
SUR LES MÉTIERS
DE BOUCHE

ideo.bretagne.bzh



Les professionnels de ce secteur peuvent travailler dans différents milieux : la grande distribution, l'artisanat alimentaire et ses commerces de proximité ou encore l'industrie alimentaire. Ces artisans ou salariés, habiles et soigneux, proposent des produits frais, savoureux et de qualité pour offrir à leur clientèle des moments gourmands. Dans la grande majorité des cas, l'accès aux métiers de bouche s'opère par la voie de l'apprentissage.

CAP

CAP Boucher

- A 22 **Ploufragan** Chambre de métiers et de l'artisanat des Côtes d'Armor
- A 29 **Guipavas** Chambre de commerce et d'industrie métropolitaine Bretagne Ouest
- A 35 **Bruz** Chambre de métiers et de l'artisanat d'Ille-et-Vilaine
- A 56 **Vannes** Chambre de métiers et de l'artisanat du Morbihan

CAP Boulanger

- A 22 **Aucaleuc** Chambre de métiers et de l'artisanat des Côtes d'Armor
- A 22 **Ploufragan** Chambre de métiers et de l'artisanat des Côtes d'Armor
- 29 **Concarneau** Lycée Saint-Joseph
- A 29 **Guipavas** Chambre de commerce et d'industrie métropolitaine Bretagne Ouest
- A 29 **Quimper** Chambre de métiers et de l'artisanat du Finistère
- A 35 **Bruz** Chambre de métiers et de l'artisanat d'Ille-et-Vilaine
- A 35 **Fougères** Chambre de métiers et de l'artisanat d'Ille-et-Vilaine
- A 35 **Saint-Malo** Chambre de métiers et de l'artisanat d'Ille-et-Vilaine
- 56 **Priziac** LP Saint-Michel - Apprentis d'Auteuil
- A 56 **Vannes** Chambre de métiers et de l'artisanat du Morbihan

CAP Charcuterie-traiteur

- A 22 **Ploufragan** Chambre de métiers et de l'artisanat des Côtes d'Armor
- A 29 **Guipavas** Chambre de commerce et d'industrie métropolitaine Bretagne Ouest
- A 29 **Quimper** Chambre de métiers et de l'artisanat du Finistère
- A 35 **Bruz** Chambre de métiers et de l'artisanat d'Ille-et-Vilaine

- A 56 **Vannes** Chambre de métiers et de l'artisanat du Morbihan

CAP Pâtissier

- A 22 **Aucaleuc** Chambre de métiers et de l'artisanat des Côtes d'Armor
- 29 **Concarneau** Lycée Saint-Joseph
- A 29 **Guipavas** Chambre de commerce et d'industrie métropolitaine Bretagne Ouest
- A 29 **Quimper** Chambre de métiers et de l'artisanat du Finistère
- A 35 **Bruz** Chambre de métiers et de l'artisanat d'Ille-et-Vilaine
- A 35 **Fougères** Chambre de métiers et de l'artisanat d'Ille-et-Vilaine
- ◆ 35 **Rennes** LP L. Guilloux
- A 35 **Saint-Malo** Chambre de métiers et de l'artisanat d'Ille-et-Vilaine
- A 56 **Priziac** LP Saint-Michel - Apprentis d'Auteuil
- A 56 **Vannes** Chambre de métiers et de l'artisanat du Morbihan

CAP Poissonnier écailler

- A 29 **Quimper** Chambre de métiers et de l'artisanat du Finistère
- A 56 **Lorient** CFA

CTM

CTM Vendeur en boulangerie-pâtisserie

- A 35 **Bruz** Chambre de métiers et de l'artisanat d'Ille-et-Vilaine

BAC PRO

2^{DE} PRO Métiers de l'alimentation

- ◆ 22 **Saint-Quay-Portrieux** LP La Closerie
- 29 **Concarneau** Lycée Saint-Joseph
- 29 **Quimper** Lycée Le Paraclet
- ◆ 35 **Rennes** LP L. Guilloux
- 56 **Priziac** LP Saint-Michel - Apprentis d'Auteuil

Bac pro Boucher-charcutier-traiteur

- A 29 **Guipavas** Chambre de commerce et d'industrie métropolitaine Bretagne Ouest
- A 35 **Vitré** École des métiers de l'alimentation

Bac pro Boulanger-pâtissier

- A 22 **Aucaleuc** CFA Chambre de métiers et de l'artisanat des Côtes d'Armor
- ◆ 22 **Saint-Quay-Portrieux** LP La Closerie
- 29 **Concarneau** Lycée Saint-Joseph
- A 29 **Guipavas** Chambre de commerce et d'industrie métropolitaine Bretagne Ouest
- A 29 **Quimper** Lycée Le Paraclet
- ◆ 35 **Rennes** LP L. Guilloux
- ◆ 56 **Priziac** LP Saint-Michel - Apprentis d'Auteuil

Bac pro Poissonnier-écailler-traiteur

- A 56 **Lorient** CFA

L'offre de formation évolue régulièrement.

Des mises à jour peuvent être éditées après la publication de ce guide. Vous pouvez les consulter sur notre site.

L'apprentissage peut être proposé sur toute la durée du diplôme ou seulement une partie. Renseignez-vous auprès des établissements.

+ D'INFOS

ideo.bretagne.bzh





J'aime travailler de mes mains

J'ai la bosse du commerce

J'ai le sens du contact

L'artisanat d'art consiste à travailler la matière : bois, cuir, verre, pierre, métal... Ces professionnels produisent des objets uniques ou en petite série pour des particuliers, des décorateurs ou décoratrices, etc. Leurs connaissances en histoire de l'art et leur maîtrise des techniques traditionnelles leur permettent d'intervenir sur des chantiers de restauration du patrimoine. Les entreprises de ce secteur sont la plupart du temps de petite taille.

CAP

CAP Ébéniste

- ◆ 29 Landerneau Lycée de l'Elorn
- ▲ 35 Rennes Les Compagnons du devoir
- ◆ A 56 Auray LP B. du Guesclin

CAP Horlogerie

- ◆ 35 Rennes LP J. Jaurès *

CAP Signalétique et décors graphiques

- ▲ 22 Auceleuc Chambre de métiers et de l'artisanat des Côtes d'Armor
- ◆ 56 Auray LP B. du Guesclin *

BAC PRO

Bac pro Artisanat et métiers d'art option communication visuelle plurimédia

- ◆ 56 Auray LP B. du Guesclin *

Bac pro Artisanat et métiers d'art option marchandisage visuel

- ◆ 56 Auray LP B. du Guesclin *

Bac pro Artisanat et métiers d'art option métiers de l'enseignement et de la signalétique

- ◆ 56 Hennebont LP E. Zola

Bac pro Artisanat et métiers d'art option tapisserie d'ameublement

- ◆ 22 Tréguier LP J. Savina
- ◆ 56 Auray LP B. du Guesclin



En raison de la création à la rentrée 2026 du Brevet national des métiers d'art, les bacs professionnels Artisanat et métiers d'art vont progressivement être remplacés. L'offre de formation est donc susceptible d'évoluer (plus d'infos p. 18).

Les différents types d'établissements

- CFA** Centre de formation des apprentis
- EREA** Établissement régional d'enseignement adapté
- MFR** Maison familiale et rurale
- LA** Lycée agricole
- LP** Lycée professionnel
- LPA** Lycée professionnel agricole
- SEP** Section d'enseignement professionnel
- LEAP** Lycée d'enseignement agricole privé
- LEGTA** ... Lycée d'enseignement général et technologique agricole

* Recrutement particulier sur dossier. Se renseigner dès que possible auprès de l'établissement.



+ D'INFOS

ideo.bretagne.bzh

Je veux travailler de mes mains

Réparer, bricoler, j'adore ça

Je suis branché-e high tech

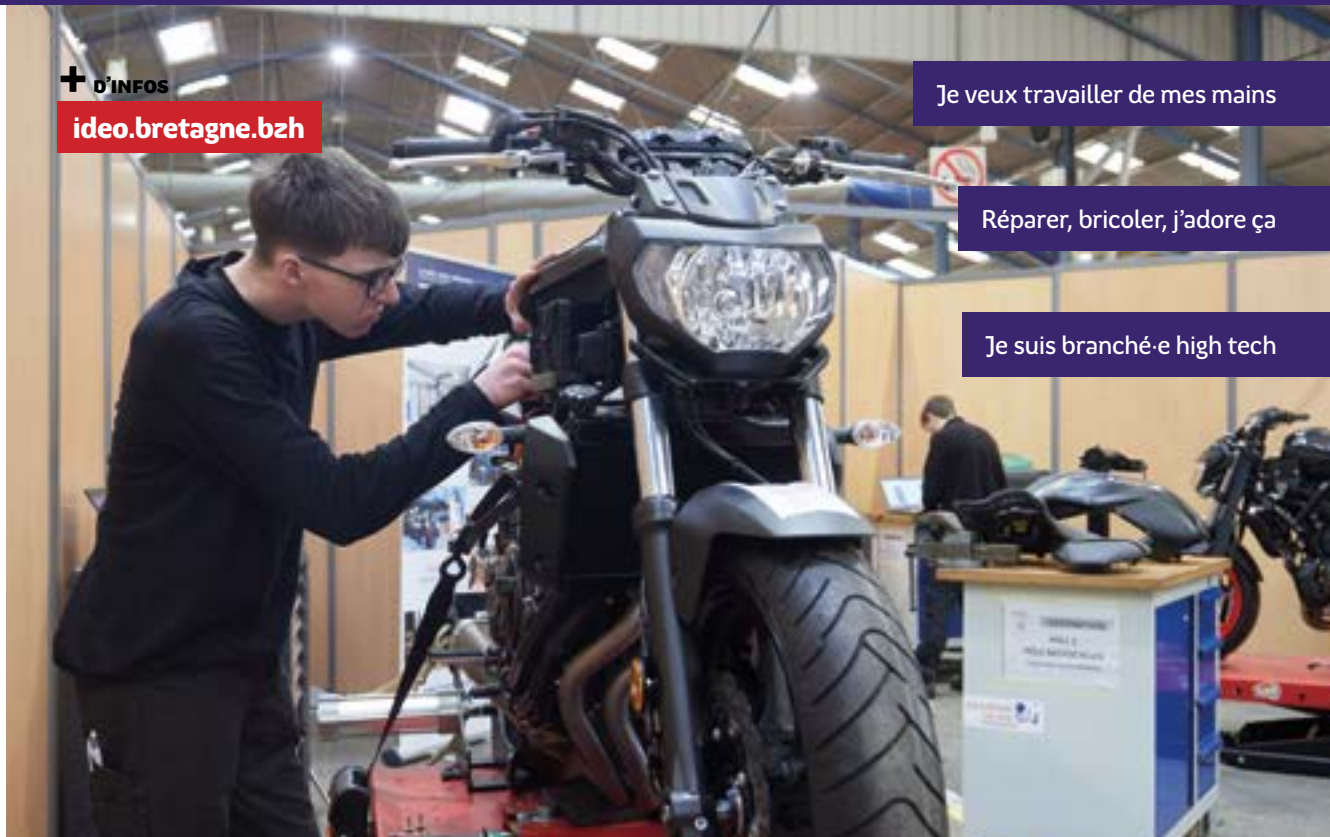

Lorsqu'une voiture, un camion, une moto sont accidentés ou refusent de démarrer, leurs propriétaires s'adressent aux concessionnaires, garagistes ou mécanicien-nés pour identifier la panne, réparer la carrosserie, voire régler une application électronique embarquée défaillante. Carrossiers ou carrossières, mécanicien-nés ou technicien-nés habiles de leurs mains travaillent avec précision et minutie.

CAP

CAP Carrossier automobile

- A 22 **Aucaleuc** Chambre de métiers et de l'artisanat des Côtes d'Armor
- A 29 **Guipavas** Chambre de commerce et d'industrie métropolitaine Bretagne Ouest
- ◆ 29 **Pont-de-Buis-lès-Quimerch** LP des métiers de l'automobile
- A 29 **Quimper** Chambre de métiers et de l'artisanat du Finistère
- A 35 **Bruz** Chambre de métiers et de l'artisanat d'Ille-et-Vilaine
- A 35 **Fougères** Chambre de métiers et de l'artisanat d'Ille-et-Vilaine
- ◆ 35 **Redon** EREA J. Bart
- ◆ 35 **Tinténiac** LP Bel Air
- ◆ A 56 **Étel** LP E. James
- A 56 **Vannes** Chambre de métiers et de l'artisanat du Morbihan

CAP Maintenance des véhicules option motocycles

- ◆ 35 **Rennes** LP J. Jaurès
- ◆ 56 **Vannes** LP J. Guéhenno

CAP Maintenance des véhicules option véhicules de transport routier

- A 22 **Aucaleuc** Chambre de métiers et de l'artisanat des Côtes d'Armor
- A 35 **Montauban-de-Bretagne** MFR
- A 56 **Lorient** CFA

CAP Maintenance des véhicules option véhicules légers

- A 22 **Ploufragan** Chambre de métiers et de l'artisanat des Côtes d'Armor

- ◆ 22 **Saint-Brieuc** Lycée Chaptal
- 22 **Saint-Brieuc** Lycée Sacré-Cœur
- 29 **Brest** Lycée La Croix Rouge - La Salle
- A 29 **Guipavas** Chambre de commerce et d'industrie métropolitaine Bretagne Ouest
- ◆ A 29 **Pont-de-Buis-lès-Quimerch** LP des métiers de l'automobile
- A 29 **Quimper** Chambre de métiers et de l'artisanat du Finistère
- A 35 **Bruz** Chambre de métiers et de l'artisanat d'Ille-et-Vilaine
- A 35 **Fougères** Chambre de métiers et de l'artisanat d'Ille-et-Vilaine
- 35 **Redon** Lycée M. Callo
- ◆ 35 **Rennes** LP J. Jaurès
- A 35 **Saint-Malo** Chambre de métiers et de l'artisanat d'Ille-et-Vilaine
- A 56 **Lorient** CFA
- 56 **Priziac** LP Saint-Michel - Apprentis d'Auteuil
- 56 **Vannes** Lycée Saint-Joseph la Salle
- A 56 **Vannes** Chambre de métiers et de l'artisanat du Morbihan

CAP Peintre automobile

- A 22 **Aucaleuc** Chambre de métiers et de l'artisanat des Côtes d'Armor
- A 29 **Guipavas** Chambre de commerce et d'industrie métropolitaine Bretagne Ouest
- A 29 **Quimper** Chambre de métiers et de l'artisanat du Finistère
- A 35 **Bruz** Chambre de métiers et de l'artisanat d'Ille-et-Vilaine
- ◆ 35 **Redon** EREA J. Bart

- ◆ A 56 **Étel** LP E. James

- A 56 **Vannes** Chambre de métiers et de l'artisanat du Morbihan

BAC PRO

Bac pro Carrossier-peintre automobile (ex Bac pro Réparation des carrosseries)

- A 22 **Aucaleuc** CFA Chambre de métiers et de l'artisanat des Côtes d'Armor
- A 29 **Guipavas** Chambre de commerce et d'industrie métropolitaine Bretagne Ouest
- ◆ A 29 **Pont-de-Buis-lès-Quimerch** LP des métiers de l'automobile
- ◆ 35 **Tinténiac** LP Bel Air
- ◆ 56 **Étel** LP E. James

L'offre de formation évolue régulièrement.

Des mises à jour peuvent être éditées après la publication de ce guide. Vous pouvez les consulter sur notre site.

L'apprentissage peut être proposé sur toute la durée du diplôme ou seulement une partie. Renseignez-vous auprès des établissements.





Automobile – Engins

2^{DE} PRO Métiers de la maintenance des matériels et des véhicules

- ◆ 22 Lamballe-Armor Lycée H. Avril
- ◆ 22 Loudéac Lycée F. Bienvenue
- ◆ 22 Saint-Brieuc Lycée Chaptal
- 22 Saint-Brieuc Lycée Sacré-Cœur
- ◆ 29 Brest Lycée Vauban
- 29 Brest Lycée La Croix Rouge - La Salle
- ◆ 29 Carhaix-Plouguer Lycée P. Sérusier
- ◆ 29 Pont-de-Buis-Lès-Quimerch LP des métiers de l'automobile
- 29 Pont-l'Abbé LP Saint-Gabriel
- ◆ 29 Quimperlé LP Roz Glas
- ◆ 35 Cesson-Sévigné Lycée F. Ozanam
- 35 Redon Lycée M. Callo
- ◆ 35 Rennes LP J. Jaurès
- ◆ 35 Tinténiac LP Bel Air
- ◆ 56 Guer Lycée Brocéliande
- ◆ 56 Locminé LP L. Armand
- ◆ 56 Lorient Lycée Colbert
- ◆ 56 Vannes LP J. Guéhenno
- 56 Vannes Lycée Saint-Joseph - La Salle

Bac pro Maintenance des matériels option A : matériels agricoles

- ◆ 22 Lamballe-Armor Lycée H. Avril
- A 29 Elliant MFR
- A 29 Lopérec Lycée agricole Le Nivot
- A 35 Montauban-de-Bretagne MFR
- ◆ 56 Locminé LP L. Armand

Bac pro Maintenance des matériels option B : matériels de construction et de manutention

- ◆ 22 Lamballe-Armor Lycée H. Avril
- A 29 Elliant MFR
- A 29 Pont-l'Abbé LP Saint-Gabriel
- A 35 Louvigné-du-Désert Unicem

- A 35 Montauban-de-Bretagne MFR
- ◆ A 56 Locminé LP L. Armand

Bac pro Maintenance des matériels option C : matériels d'espaces verts

- ◆ 22 Lamballe-Armor Lycée H. Avril
- A 29 Elliant MFR
- A 35 Saint-Malo Chambre de métiers et de l'artisanat d'Ille-et-Vilaine
- ◆ A 56 Locminé LP L. Armand

Bac pro Maintenance des véhicules option véhicules légers

- ◆ A 22 Loudéac Lycée F. Bienvenue
- A 22 Ploufragan CFA Chambre de métiers et de l'artisanat des Côtes d'Armor
- ◆ 22 Saint-Brieuc Lycée Chaptal
- 22 Saint-Brieuc Lycée Sacré-Cœur
- ◆ A 29 Brest Lycée Vauban
- A 29 Brest Lycée La Croix Rouge - La Salle
- ◆ 29 Carhaix-Plouguer Lycée P. Sérusier
- A 29 Guipavas Chambre de commerce et d'industrie métropolitaine Bretagne Ouest
- ◆ A 29 Pont-de-Buis-Lès-Quimerch LP des métiers de l'automobile
- A 29 Pont-l'Abbé LP Saint-Gabriel
- A 29 Quimper CFA Chambre de métiers et de l'artisanat du Finistère
- A 35 Bruz CFA Chambre de métiers et de l'artisanat d'Ille-et-Vilaine
- A 35 Cesson-Sévigné Lycée F. Ozanam
- 35 Redon Lycée M. Callo
- ◆ A 35 Rennes LP J. Jaurès
- ◆ 35 Tinténiac LP Bel Air
- ◆ 56 Guer Lycée Brocéliande
- ◆ 56 Lorient Lycée Colbert
- A 56 Vannes CFA Chambre de métiers et de l'artisanat du Morbihan

- ◆ 56 Vannes LP J. Guéhenno
- 56 Vannes Lycée Saint-Joseph - La Salle

Bac pro Maintenance des véhicules option véhicules de transport routier

- A 22 Auceleuc CFA Chambre de métiers et de l'artisanat des Côtes d'Armor
- ◆ 22 Lamballe-Armor Lycée H. Avril
- ◆ 29 Carhaix-Plouguer Lycée P. Sérusier
- A 29 Pont-l'Abbé LP Saint-Gabriel
- A 35 Montauban-de-Bretagne MFR
- ◆ 35 Tinténiac LP Bel Air
- ◆ 56 Guer Lycée Brocéliande
- A 56 Lorient CFA

Bac pro Maintenance des véhicules option motocycles

- ◆ A 22 Loudéac Lycée F. Bienvenue
- ◆ 29 Quimperlé LP Roz Glas
- A 35 Bruz CFA Chambre de métiers et de l'artisanat d'Ille-et-Vilaine
- ◆ 35 Rennes LP J. Jaurès

- ◆ Enseignement public voie scolaire
- Enseignement privé voie scolaire
- A Apprentissage

L'offre de formation évolue régulièrement.

Des mises à jour peuvent être éditées après la publication de ce guide. Vous pouvez les consulter sur notre site.

L'apprentissage peut être proposé sur toute la durée du diplôme ou seulement une partie. Renseignez-vous auprès des établissements.

UNE FORMATION VOUS INTÉRESSE ?

Retrouvez son descriptif sur ideo.bretagne.bzh dans la rubrique Formations.





J'aime organiser, gérer

J'aime bouger

Je veux travailler de mes mains

PORTRAIT
LOANN A CHOISI
LE MÉTIER
DE COUVREUSE

ideo.bretagne.bzh



Le bâtiment est un secteur clé de l'économie bretonne. De la conception à la réalisation, des fondations à l'aménagement, de nombreux professionnels interviennent. Il y a plus de trente métiers dans le bâtiment et ils demandent tous des compétences spécifiques. Les salarié·es de la filière bois travaillent surtout dans la menuiserie, la charpente et l'ameublement.

CAP

CAP Carreleur mosaïste

- A 22 Plérin CFA du Bâtiment des Côtes d'Armor
- ◆ A 29 Pleyben LP du Bâtiment
- A 29 Quimper CFA du Bâtiment du Finistère
- A 35 Fougères Chambre de métiers et de l'artisanat d'Ille-et-Vilaine
- A 35 Montgermont CFA du Bâtiment d'Ille-et-Vilaine
- ◆ A 35 Rennes EREA M. Hollander-Lafon
- A 56 Vannes CFA du Bâtiment du Morbihan

CAP Charpentier bois

- A 22 Plérin CFA du Bâtiment des Côtes d'Armor
- A 29 Gouesnou CFA du Bâtiment du Finistère
- A 29 Pleyben LP du Bâtiment
- ◆ 35 Dol-de-Bretagne LPA Pellé
- A 35 Fougères Chambre de métiers et de l'artisanat d'Ille-et-Vilaine
- A 35 Rennes Les Compagnons du devoir
- ◆ A 56 Pontivy LP du Blavet
- A 56 Vannes CFA du Bâtiment du Morbihan

CAP Constructeur d'ouvrages en béton armé

- ◆ 22 Saint-Brieuc LPE Freyssinet
- A 29 Quimper CFA du Bâtiment du Finistère

CAP Couvreur

- A 22 Plérin CFA du Bâtiment des Côtes d'Armor
- A 29 Quimper CFA du Bâtiment du Finistère
- A 35 Rennes Les Compagnons du devoir
- A 35 Montgermont CFA du Bâtiment d'Ille-et-Vilaine
- ◆ A 56 Pontivy LP du Blavet
- A 56 Vannes CFA du Bâtiment du Morbihan

CAP Installateur en froid et conditionnement d'air

- A 35 Montgermont CFA du Bâtiment d'Ille-et-Vilaine

CAP Interventions en maintenance technique des bâtiments

- 22 Saint-Brieuc Lycée Sacré-Cœur
- A 29 Plabennec MFR
- A 35 Saint-Grégoire MFU
- A 56 Ploemeur EREA Les Pins
- A 56 Priziac LP Saint-Michel - Apprentis d'Auteuil
- 56 Vannes Lycée Saint-Joseph

CAP Maçon

- A 22 Plérin CFA du Bâtiment des Côtes d'Armor
- ◆ 22 Quintin LP J. Monnet
- ◆ 29 Brest Lycée Dupuy de Lôme
- ◆ A 29 Pleyben LP du Bâtiment
- A 29 Quimper CFA du Bâtiment du Finistère
- A 35 Fougères Chambre de métiers et de l'artisanat d'Ille-et-Vilaine
- A 35 Montgermont CFA du Bâtiment d'Ille-et-Vilaine
- A 35 Redon LP Beaumont
- A 35 Rennes Les Compagnons du devoir
- ◆ 35 Rennes Lycée P. Mendès-France
- ◆ 35 Rennes EREA M. Hollander-Lafon
- ◆ 56 Ploemeur EREA Les Pins
- A 56 Vannes CFA du Bâtiment du Morbihan

CAP Marbrier du bâtiment et de la décoration

- A 35 Louvigné-du-Désert Unicem

CAP Menuisier aluminium-verre

- A 22 Plérin CFA du Bâtiment des Côtes d'Armor

CAP Menuisier fabricant

- A 22 Auceleuc Chambre de métiers et de l'artisanat des Côtes d'Armor
- ◆ 22 Guingamp LP J. Verne
- A 22 Plérin CFA du Bâtiment des Côtes d'Armor
- A 22 Ploufragan Chambre de métiers et de l'artisanat des Côtes d'Armor
- ◆ 29 Landerneau Lycée de l'Elorn
- A 29 Quimper CFA du Bâtiment du Finistère

- ◆ 35 Dol-de-Bretagne LPA Pellé
- A 35 Fougères Chambre de métiers et de l'artisanat d'Ille-et-Vilaine
- A 35 Montgermont CFA du Bâtiment d'Ille-et-Vilaine
- ◆ 35 Redon LP Beaumont
- ◆ 35 Rennes Les Compagnons du devoir
- ◆ 35 Rennes Lycée P. Mendès-France
- ◆ 35 Vitré LP La Champagne
- ◆ 56 Port-Louis LP J. Crozet
- 56 Priziac LP Saint-Michel - Apprentis d'Auteuil
- 56 Vannes Lycée Saint-Joseph la Salle
- A 56 Vannes CFA du Bâtiment du Morbihan

CAP Menuisier installateur

- A 22 Auceleuc Chambre de métiers et de l'artisanat des Côtes d'Armor
- A 22 Ploufragan Chambre de métiers et de l'artisanat des Côtes d'Armor
- ◆ A 29 Pleyben LP du Bâtiment
- A 29 Quimper CFA du Bâtiment du Finistère
- A 35 Fougères Chambre de métiers et de l'artisanat d'Ille-et-Vilaine
- A 35 Montgermont CFA du Bâtiment d'Ille-et-Vilaine
- ◆ 56 Ploemeur EREA Les Pins
- A 56 Vannes CFA du Bâtiment du Morbihan

+ D'INFOS

ideo.bretagne.bzh

- ◆ Enseignement public voie scolaire
- Enseignement privé voie scolaire
- A Apprentissage





CAP Métallier

- ◆ 22 Guingamp LP J. Verne
- A 22 Plérin CFA du Bâtiment des Côtes d'Armor
- ◆ 29 Brest Lycée Vauban
- ◆ 35 Rennes Lycée P. Mendès-France
- A 35 Rennes Les Compagnons du devoir
- ◆ 56 Lorient Lycée Colbert
- 56 Priziac LP Saint-Michel - Apprentis d'Auteuil
- ◆ 56 Vannes LP J. Guéhenno

CAP Métiers du plâtre et de l'isolation

- A 22 Plérin CFA du Bâtiment des Côtes d'Armor
- A 29 Quimper CFA du Bâtiment du Finistère
- A 35 Fougères Chambre de métiers et de l'artisanat d'Ille-et-Vilaine
- A 56 Vannes CFA du Bâtiment du Morbihan

CAP Monteur en installations sanitaires

- A 22 Plérin CFA du Bâtiment des Côtes d'Armor
- ◆ 22 Saint-Brieuc LP E. Freyssinet
- ◆ A 29 Pleyben LP du Bâtiment
- A 29 Quimper CFA du Bâtiment du Finistère
- A 35 Montgermont CFA du Bâtiment d'Ille-et-Vilaine
- ◆ 35 Vitré LP La Champagne
- 56 Lorient Lycée Saint-Joseph
- ◆ 56 Ploemeur EREA Les Pins
- ◆ A 56 Pontivy LP du Blavet
- A 56 Vannes CFA du Bâtiment du Morbihan

CAP Monteur en installations thermiques

- A 22 Plérin CFA du Bâtiment des Côtes d'Armor
- A 29 Quimper CFA du Bâtiment du Finistère
- A 35 Montgermont CFA du Bâtiment d'Ille-et-Vilaine
- ◆ 35 Rennes Lycée P. Mendès-France
- ◆ 35 Vitré LP La Champagne
- 56 Lorient Lycée Saint-Joseph
- A 56 Vannes CFA du Bâtiment du Morbihan

CAP Peintre applicateur de revêtements

- A 22 Plérin CFA du Bâtiment des Côtes d'Armor
- ◆ 29 Brest Lycée Dupuy de Lôme
- A 29 Quimper CFA du Bâtiment du Finistère
- A 35 Montgermont CFA du Bâtiment d'Ille-et-Vilaine
- ◆ 35 Rennes EREA M. Hollander-Lafon
- A 35 Saint-Malo Chambre de métiers et de l'artisanat d'Ille-et-Vilaine
- ◆ 35 Vitré LP La Champagne
- A 56 Ploemeur EREA Les Pins
- ◆ A 56 Pontivy LP du Blavet
- 56 Priziac LP Saint-Michel - Apprentis d'Auteuil
- A 56 Vannes CFA du Bâtiment du Morbihan

CAP Tailleur de pierre

- ◆ 22 Quintin LP J. Monnet
- A 35 Louvigné-du-Désert Unicem

BAC PRO

Bac pro Technicien constructeur bois

- ◆ 22 Quintin LP J. Monnet
- 22 Saint-Brieuc Lycée Sacré-Cœur
- ◆ 29 Brest Lycée Dupuy de Lôme
- ◆ A 29 Pleyben LP du Bâtiment
- ◆ 35 Redon LP Beaumont
- ◆ 35 Rennes Lycée P. Mendès-France
- ◆ 56 Port-Louis LP J. Crozet
- A 56 Vannes Lycée Saint-Joseph - La Salle

2^{DE} PRO Métiers de l'agencement, de la menuiserie et de l'ameublement

- ◆ 22 Quintin LP J. Monnet
- ◆ 22 Saint-Brieuc LP E. Freyssinet

- 22 Saint-Brieuc Lycée Sacré-Cœur
- ◆ 22 Tréguier LP J. Savina
- ◆ 29 Landerneau Lycée de l'Elorn
- 29 Landerneau Lycée Saint-Joseph
- ◆ 29 Pleyben LP du Bâtiment
- 35 Cesson-Sévigné Lycée F. Ozanam
- ◆ 35 Dol-de-Bretagne LP A. Pellé
- ◆ 35 Redon LP Beaumont
- ◆ 35 Rennes Lycée P. Mendès-France
- ◆ 35 Vitré LP La Champagne
- ◆ 56 Pontivy LP du Blavet
- ◆ 56 Port-Louis LP J. Crozet
- 56 Vannes Lycée Saint-Joseph - La Salle

Bac pro Étude et réalisation d'agencement

- ◆ 22 Saint-Brieuc LP E. Freyssinet
- ◆ 29 Landerneau Lycée de l'Elorn
- A 29 Landerneau Groupe scolaire Les 2 Rives - Site de Saint-Joseph
- A 35 Cesson-Sévigné Lycée F. Ozanam

Bac pro Technicien de fabrication bois et matériaux associés

- ◆ 29 Landerneau Lycée de l'Elorn

Bac pro Technicien menuisier agencier

- ◆ A 22 Quintin LP J. Monnet
- ◆ 22 Saint-Brieuc LP E. Freyssinet
- 22 Saint-Brieuc Lycée Sacré-Cœur
- ◆ 22 Tréguier LP J. Savina
- ◆ 29 Landerneau Lycée de l'Elorn
- A 29 Landerneau Lycée Saint-Joseph
- ◆ A 29 Pleyben LP du Bâtiment
- 35 Cesson-Sévigné Lycée F. Ozanam
- ◆ 35 Dol-de-Bretagne LP A. Pelle
- ◆ 35 Redon LP Beaumont
- ◆ 35 Rennes Lycée P. Mendès-France
- ◆ 35 Vitré LP La Champagne
- ◆ A 56 Pontivy LP du Blavet
- ◆ 56 Port-Louis LP J. Crozet
- A 56 Vannes Lycée Saint-Joseph - La Salle
- A 56 Vannes CFA du Bâtiment du Morbihan

2^{DE} PRO Métiers de la construction durable, du bâtiment et des travaux publics

- ◆ 22 Quintin LP J. Monnet
- ◆ 22 Saint-Brieuc LP E. Freyssinet
- ◆ 29 Brest Lycée Dupuy de Lôme
- 29 Landerneau Lycée Saint-Joseph
- ◆ 29 Quimper Lycée Y. Thépôt
- ◆ 35 Rennes Lycée P. Mendès-France
- ◆ 35 Vitré LP La Champagne
- ◆ 56 Pontivy LP du Blavet

Bac pro Aménagement et finition du bâtiment

- A 22 Plérin CFA du Bâtiment des Côtes d'Armor
- ◆ 22 Saint-Brieuc LP E. Freyssinet
- ◆ A 29 Brest Lycée Dupuy de Lôme
- A 29 Landerneau Lycée Saint-Joseph
- ◆ 35 Vitré LP La Champagne
- ◆ A 56 Pontivy LP du Blavet

Bac pro Menuiserie aluminium-verre

- ◆ 35 Rennes Lycée P. Mendès-France

Bac pro Ouvrages du bâtiment : métallerie

- ◆ 29 Quimper Lycée Y. Thépôt
- ◆ 35 Rennes Lycée P. Mendès-France

Bac pro Technicien du bâtiment : organisation et réalisation du gros-œuvre

- ◆ 22 Quintin LP J. Monnet
- ◆ A 29 Brest Lycée Dupuy de Lôme

- A 29 Landerneau Lycée Saint-Joseph
- A 29 Pleyben LP du Bâtiment
- A 35 Montgermont CFA du Bâtiment d'Ille-et-Vilaine
- ◆ 35 Rennes Lycée P. Mendès-France

2^{DE} PRO Métiers des études et de la modélisation numérique du bâtiment

- ◆ 22 Saint-Brieuc LP E. Freyssinet
- ◆ 29 Brest Lycée Dupuy de Lôme
- 29 Quimper LP Le Likès
- ◆ 35 Rennes Lycée P. Mendès-France
- ◆ 35 Saint-Malo LP Saint-Malo La Providence
- 35 Vitré Lycée J. d'Arc
- ◆ 56 Pontivy LP du Blavet

Bac pro Technicien d'études du bâtiment option A études et économie

- ◆ 22 Saint-Brieuc LP E. Freyssinet
- ◆ 29 Brest Lycée Dupuy de Lôme
- 29 Quimper LP Le Likès
- ◆ 35 Rennes Lycée P. Mendès-France
- ◆ 35 Saint-Malo LP Saint-Malo La Providence
- 35 Vitré Lycée J. d'Arc
- ◆ A 56 Pontivy LP du Blavet

Bac pro Technicien d'études du bâtiment option B assistant en architecture

- ◆ 22 Saint-Brieuc LP E. Freyssinet
- ◆ 29 Brest Lycée Dupuy de Lôme
- 29 Quimper LP Le Likès
- ◆ 35 Rennes Lycée P. Mendès-France
- 35 Vitré Lycée J. d'Arc

2^{DE} PRO Métiers des transitions numérique et énergétique

- ◆ 22 Dinan LP La Fontaine des Eaux
- ◆ 22 Guingamp LP J. Verne
- ◆ 22 Lannion LP F. Le Dantec
- ◆ 22 Loudéac Lycée F. Bienvenüe
- ◆ 22 Saint-Brieuc Lycée Chaptal
- ◆ 22 Saint-Brieuc LP E. Freyssinet
- 22 Saint-Brieuc Lycée Sacré-Cœur
- ◆ 29 Brest Lycée Vauban
- ◆ 29 Brest Lycée Dupuy de Lôme
- 29 Brest Lycée La Croix Rouge - La Salle
- ◆ 29 Carhaix-Plouguer Lycée P. Sérusier
- ◆ 29 Concarneau Lycée P. Guéguin
- 29 Landerneau Lycée Saint-Joseph
- ◆ 29 Morlaix LP T. Corbière
- ◆ 29 Pleyben LP du Bâtiment
- ◆ 29 Pont-l'Abbé LP Laënnec
- ◆ 29 Quimper Lycée Y. Thépôt
- 29 Quimper LP Le Likès
- 35 Cesson-Sévigné Lycée F. Ozanam
- 35 Fougères Lycée Le Taillandier - Site Saint-Joseph
- 35 Montauban-de-Bretagne Lycée Saint-Nicolas La Providence
- 35 Redon Lycée M. Gallo
- ◆ 35 Rennes Lycée P. Mendès-France
- ◆ 35 Rennes LP J. Jaurès
- ◆ 35 Rennes LP Ch. Tillon
- ◆ 35 Rennes LP Coëtlogon
- ◆ 35 Saint-Malo LP Maupertuis
- 35 Saint-Malo LP Saint-Malo La Providence
- 35 Vitré Lycée J. d'Arc



ideo.bretagne.bzh



- ◆ 56 Hennebont LP E. Zola
- ◆ 56 Josselin LP Ampère
- ◆ 56 Lorient Lycée Colbert
- 56 Lorient Lycée Saint-Joseph
- 56 Plœrmel Lycée La Mennais
- ◆ 56 Pontivy LP du Blavet
- 56 Pontivy Lycée J. d'Arc-Saint-Ivy
- ◆ 56 Port-Louis LP J. Crozet
- ◆ 56 Vannes LP J. Guéhenno
- 56 Vannes Lycée Saint-Joseph - La Salle

Bac pro Installateur en chauffage, climatisation et énergies renouvelables

- A 22 Plérin CFA du Bâtiment des Côtes d'Armor
- ◆ 22 Saint-Brieuc LP E. Freyssinet
- 22 Saint-Brieuc Lycée Sacré-Cœur

- ◆ A 29 Brest Lycée Dupuy de Lôme
- ◆ A 29 Pleyben LP du Bâtiment
- A 29 Quimper CFA du Bâtiment du Finistère
- A 35 Montgermont CFA du Bâtiment d'Ille-et-Vilaine
- ◆ 35 Rennes Lycée P. Mendès-France
- ◆ 35 Vitré LP La Champagne
- 56 Lorient Lycée Saint-Joseph
- ◆ A 56 Pontivy LP du Blavet

Bac pro Maintenance et efficacité énergétique

- ◆ 35 Rennes Lycée P. Mendès-France
- A 56 Lorient Lycée Saint-Joseph
- ◆ A 56 Pontivy LP du Blavet

Bac pro Métiers du froid et des énergies renouvelables

- ◆ 22 Dinan LP La Fontaine des Eaux
- ◆ A 29 Concarneau Lycée P. Guéguin
- 56 Lorient Lycée Saint-Joseph

- ◆ Enseignement public voie scolaire
- Enseignement privé voie scolaire
- A Apprentissage

Les différents types d'établissements

- | | |
|---|--|
| CFA Centre de formation des apprentis | LPA Lycée professionnel agricole |
| EREA Établissement régional d'enseignement adapté | SEP Section d'enseignement professionnel |
| MFR Maison familiale et rurale | LEAP Lycée d'enseignement agricole privé |
| LA Lycée agricole | LEGTA .. Lycée d'enseignement général et technologique agricole |
| LP Lycée professionnel | |

L'offre de formation évolue régulièrement.

Des mises à jour peuvent être éditées après la publication de ce guide. Vous pouvez les consulter sur notre site.

L'apprentissage peut être proposé sur toute la durée du diplôme ou seulement une partie. Renseignez-vous auprès des établissements.

FOCUS

POUR EN SAVOIR +
SUR LES MÉTIERS DE
LA FORÊT ET DU BOIS

ideo.bretagne.bzh





J'ai le sens du contact

Je veux travailler de mes mains

J'aime le travail soigné

Le secteur rassemble les métiers de la coiffure et des soins du corps : esthéticiens et esthéticiennes, coiffeurs et coiffeuses, barbiers et barbières, manucures... Ces professionnel·les travaillent dans des salons de coiffure, des instituts de beauté, des centres de remise en forme, des magasins de cosmétiques ou à domicile. Ils peuvent également choisir de s'installer à leur compte.

CAP

CAP Esthétique cosmétique parfumerie

- A 22 Guingamp Lycée Montbareil
- A 29 Guipavas Chambre de commerce et d'industrie métropolitaine Bretagne Ouest
- A 35 Saint-Malo Chambre de métiers et de l'artisanat d'Ille-et-Vilaine
- ◆ A 56 Lorient Lycée M. Le Franc *

CAP Métiers de la coiffure

- A 22 Auceleuc Chambre de métiers et de l'artisanat des Côtes d'Armor
- 22 Guingamp Lycée Montbareil
- A 22 Ploufragan Chambre de métiers et de l'artisanat des Côtes d'Armor
- A 29 Guipavas Chambre de commerce et d'industrie métropolitaine Bretagne Ouest
- A 29 Quimper Chambre de métiers et de l'artisanat du Finistère
- A 35 Bruz Chambre de métiers et de l'artisanat d'Ille-et-Vilaine
- ◆ 35 Dol-de-Bretagne LP A. Pellé

- A 35 Fougères Chambre de métiers et de l'artisanat d'Ille-et-Vilaine
- A 35 Saint-Malo Chambre de métiers et de l'artisanat d'Ille-et-Vilaine
- ◆ 56 Lorient Lycée M. Le Franc *
- A 56 Vannes Chambre de métiers et de l'artisanat du Morbihan

BAC PRO

2^{DE} PRO Métiers de la beauté et du bien-être

- 22 Guingamp Lycée Montbareil
- ◆ 35 Dol-de-Bretagne LP A. Pellé *
- ◆ 56 Lorient Lycée M. Le Franc *

Bac pro Esthétique, cosmétique, parfumerie

- 22 Guingamp Lycée Montbareil
- ◆ 35 Dol-de-Bretagne LP A. Pellé *
- ◆ 56 Lorient Lycée M. Le Franc *

Bac pro Métiers de la coiffure

- 22 Guingamp Lycée Montbareil
- ◆ 35 Dol-de-Bretagne LP A. Pellé *
- ◆ 56 Lorient Lycée M. Le Franc *

L'offre de formation évolue régulièrement.

Des mises à jour peuvent être éditées après la publication de ce guide. Vous pouvez les consulter sur notre site.

L'apprentissage peut être proposé sur toute la durée du diplôme ou seulement une partie. Renseignez-vous auprès des établissements.

- ◆ Enseignement public voie scolaire
- Enseignement privé voie scolaire
- A Apprentissage

* Recrutement particulier sur dossier. Se renseigner dès que possible auprès de l'établissement.



J'ai la bosse du commerce

J'ai le sens du contact

J'aime jongler avec les chiffres



Le secteur offre une grande diversité d'emplois : commerce de détail ou commerce de gros, en local ou à l'international, au contact de la clientèle ou à distance, en boutique spécialisée ou en grande surface... Les qualités relationnelles pour ces métiers sont indispensables. Il faut également savoir s'adapter aux attentes de la clientèle et maîtriser de plus en plus les outils numériques avec le développement de la vente en ligne.

CAP AGRICOLE

CAPA Services aux personnes et vente en espace rural

- 22 Loudéac LPA X. Grall
- 22 Pabu Lycée du Restmeur
- A 22 Plérin MFR
- 22 Quessoy Lycée La Ville Davy
- ◆ 22 Saint-Brieuc LP J. Moulin
- ◆ 29 Châteaulin Lycée de l'Aulne
- 29 Lesneven Lycée Le Cleusmeur
- 29 Plouigneau Lycée Sainte-Marie
- 29 Quimper Lycée J. Kerustum
- 29 Saint-Renan MFR
- 35 Bain-de-Bretagne LP Saint-Yves
- 35 Dol-de-Bretagne Lycée Les Vergers
- 35 Fougères Lycée Le Taillandier
- 35 Goven MFR
- 35 La Guerche-de-Bretagne Lycée Saint-Exupéry
- 35 Montauban-de-Bretagne Lycée Saint-Nicolas - La Providence
- 35 Redon ISSAT
- 35 Rennes Lycée Saint-Exupéry
- 35 Tinténiac LP J. Jugan
- 56 Auray Lycée Kerploz La Salle
- 56 Gourin Lycée Saint-Yves
- 56 Guilliers MFR
- 56 Kervignac Lycée Ker Anna
- 56 Locminé Lycée A. de Bretagne
- 56 Malestroit Groupe La Touche
- ◆ 56 Saint-Jean-Brévelay Lycée horticole

CAP

CAP Équipier polyvalent du commerce

- ◆ 22 Loudéac Lycée F. Bienvenue
- ◆ 22 Guingamp LP J. Verne
- ◆ 22 Lannion LP Le Dantec
- A 22 Ploufragan Chambre de métiers et de l'artisanat des Côtes d'Armor
- 22 Saint-Brieuc Lycée Sacré-Cœur
- ◆ 29 Brest LP J. Lesven
- A 29 Guipavas Chambre de commerce et d'industrie métropolitaine Bretagne Ouest
- A 29 Le Faou MFR Rumengol
- A 29 Morlaix LP Le Porsmeur
- A 29 Quimper Chambre de métiers et de l'artisanat du Finistère
- 29 Quimper LP Le Likès
- A 35 Bruz Faculté des métiers - Chambre de commerce et d'industrie d'Ille-et-Vilaine
- 35 Cesson-Sévigné Lycée F. Ozanam
- A 35 Fougères Chambre de métiers et de l'artisanat d'Ille-et-Vilaine
- 35 Fougères Lycée Le Taillandier
- 35 Redon LP Notre-Dame
- ◆ 35 Rennes LP Coëtlogon
- 35 Rennes Lycée Saint-Vincent La Providence
- A 35 Saint-Malo Faculté des Métiers - Chambre de commerce et d'industrie d'Ille-et-Vilaine
- ◆ 35 Saint-Malo Lycée J. Cartier
- 35 Saint-Malo LP Saint-Malo La Providence
- A 56 Sainte-Anne-d'Auray Lycée Sainte-Anne - Saint-Louis
- A 56 Locminé Lycée A. de Bretagne

A 56 Lorient CFA

■ A 56 Ploërmel Lycée La Mennais

A 56 Vannes Chambre de métiers et de l'artisanat du Morbihan

◆ 56 Vannes LP J. Guéhenno

■ A 56 Vannes Lycée Notre-Dame le Ménimur

CAP Fleuriste

A 22 Langueux École Saint-Illan

◆ 22 Merdrignac Lycée du Mené

A 29 Plabennec MFR

A 29 Quimper Chambre de métiers et de l'artisanat du Finistère

◆ A 56 Saint-Jean-Brévelay Lycée horticole Le Sullio

CTM

CTM Vendeur en boulangerie-pâtisserie

A 35 Bruz Chambre de métiers et de l'artisanat d'Ille-et-Vilaine

BAC PRO

Bac pro Optique lunetterie

◆ 35 Fougères LP J. Guéhenno

■ 56 Ploemeur LP Notre-Dame de la Paix

+ D'INFOS

ideo.bretagne.bzh





Bac pro Services aux personnes et animation dans les territoires

- ◆ 22 **Caulnes** Lycée agricole
- 22 **Dinan** Lycée Les Cordeliers - Site Dominique Savio
- A 22 **Loudéac** LPAX, Grall
- A 22 **Loudéac** MFR
- A 22 **Pabu** Lycée du Restmœur
- A 22 **Plérin** MFR
- 22 **Quessoy** Lycée La Ville Davy
- ◆ 22 **Saint-Brieuc** LP J. Moulin
- ◆ 29 **Châteaulin** LEGTA de l'Aulne
- 29 **Lesneven** LP agricole Le Cleusmœur
- A 29 **Pleyben** MFR
- 29 **Plouigneau** Lycée Sainte-Marie
- 29 **Plounévez-Lochrist** MFR
- 29 **Quimper** Lycée Kerustum
- A 29 **Saint-Renan** MFR
- 35 **Bain-de-Bretagne** LP Saint-Yves
- A 35 **Baulon** MFR
- 35 **Dol-de-Bretagne** Lycée Les Vergers
- 35 **Fougères** Lycée Le Taillandier
- 35 **Goven** MFR
- 35 **La Guerche-de-Bretagne** Lycée Saint-Exupéry
- 35 **Montauban-de-Bretagne** Lycée Saint-Nicolas La Providence
- A 35 **Redon** Lycée Issat
- 35 **Rennes** Lycée Saint-Exupéry
- A 35 **Saint-Aubin-d'Aubigné** MFR
- 35 **Saint-Aubin-du-Cormier** Lycée agricole Le Taillandier
- A 35 **Saint-Méen-le-Grand** MFR
- 35 **Tinténiac** LP J. Jugan
- 35 **Vitré** Lycée Saint-Exupéry
- 56 **Auray** Lycée Kerplouz - La Salle
- A 56 **Gourin** Lycée Saint-Yves
- A 56 **Kervignac** Lycée Ker Anna
- 56 **Locminé** Lycée A. de Bretagne
- A 56 **Malestroit** Lycée J. Queinnec
- 56 **Ploërmel** Groupe La Touche
- A 56 **Questembert** MFR

2^{DE} PRO Métiers du conseil-vente

- 22 **Dinan** Lycée Les Cordeliers - Site Dominique Savio
- 22 **Langueux** École Saint-Illan
- ◆ 22 **Merdrignac** Lycée du Mené
- 22 **Pabu** Lycée du Restmœur
- ◆ 29 **Châteaulin** LEGTA de l'Aulne
- 29 **Le Faou** MFR Rumengol
- 29 **Quimper** Lycée Kerustum
- 35 **Bain-de-Bretagne** LP Saint-Yves
- 35 **Dol-de-Bretagne** Lycée Les Vergers
- 35 **Janzé** MFR
- 35 **Montauban-de-Bretagne** Lycée Saint-Nicolas La Providence
- 35 **Rennes** Lycée Saint-Exupéry
- 35 **Saint-Méen-le-Grand** MFR
- 56 **Guilliers** MFR
- 56 **Ploërmel** Groupe La Touche
- ◆ 56 **Pontivy** LEGTA Le Gros Chêne
- ◆ 56 **Saint-J.-Brévelay** Lycée horticole Le Sullio

Bac pro Technicien conseil-vente en alimentation (produits alimentaires et boissons)

- 22 **Dinan** Lycée Les Cordeliers - Site Dominique Savio
- A 22 **Pabu** Lycée du Restmœur
- A 29 **Le Faou** MFR Rumengol
- 29 **Quimper** Lycée Kerustum
- 35 **Bain-de-Bretagne** LP Saint-Yves
- 35 **Dol-de-Bretagne** Lycée Les Vergers
- 35 **Janzé** MFR La Jaroussaye

- 35 **Montauban-de-Bretagne** Lycée Saint-Nicolas La Providence
- 35 **Saint-Aubin-du-Cormier** Lycée agricole Le Taillandier
- A 35 **Saint-Méen-le-Grand** MFR
- 56 **Ploërmel** Groupe La Touche
- ◆ 56 **Pontivy** LEGTA Le Gros Chêne

Bac pro Technicien conseil-vente en animalerie

- ◆ 22 **Merdrignac** Lycée du Mené
- 35 **Rennes** Lycée Saint-Exupéry
- A 56 **Guilliers** MFR

Bac pro Technicien conseil-vente univers jardinerie

- 22 **Langueux** École Saint-Illan
- ◆ 22 **Merdrignac** Lycée du Mené
- ◆ 29 **Châteaulin** LEGTA de l'Aulne
- ◆ 56 **Saint-Jean-Brévelay** Lycée horticole Le Sullio

2^{DE} PRO Métiers de la relation client

- ◆ 22 **Dinan** LP La Fontaine des Eaux
- ◆ 22 **Guingamp** LP J. Verne
- ◆ 22 **Lamballe-Armor** Lycée H. Avril
- 22 **Lannion** LP Saint-Joseph - Bossuet
- ◆ 22 **Loudéac** Lycée F. Bienvenüe
- ◆ 22 **Saint-Brieuc** LP J. Moulin
- 22 **Saint-Brieuc** Lycée Sacré-Cœur
- ◆ 29 **Brest** LP J. Lesven
- 29 **Brest** Lycée La Croix Rouge - La Salle
- 29 **Brest** Lycée Javouhey
- 29 **Carhaix-Plouguer** LP Saint-Trémur
- 29 **Concarneau** Lycée Saint-Joseph
- 29 **Landerneau** Lycée Saint-Joseph
- 29 **Morlaix** LP Le Porsmœur
- ◆ 29 **Quimper** LP Chaptal
- 29 **Quimper** LP Le Likès
- ◆ 29 **Quimperlé** LP Roz Glas
- 29 **Saint-Pol-de-Léon** LP Notre-Dame du Kreisker
- 35 **Cesson-Sévigné** F. Ozanam
- 35 **Fougères** Lycée Le Taillandier - Site Saint-Joseph
- 35 **Redon** LP Notre-Dame
- ◆ 35 **Rennes** LP L. Guilloux
- ◆ 35 **Rennes** LP Bréquigny
- ◆ 35 **Rennes** LP Ch. Tillon
- ◆ 35 **Rennes** LP Coëtlogon
- 35 **Rennes** Lycée de la Salle
- ◆ 35 **Saint-Malo** Lycée J. Cartier
- 35 **Saint-Malo** LP Saint-Malo La Providence
- ◆ 35 **Vitré** LP La Champagne
- 35 **Vitré** Lycée J. d'Arc
- ◆ 56 **Lorient** Lycée M. Le Franc
- 56 **Lorient** Lycée Saint-Joseph
- 56 **Ploemeur** LP Notre-Dame de la Paix
- 56 **Ploërmel** Lycée La Mennais
- 56 **Pontivy** Lycée J. d'Arc-Saint-Ivy
- 56 **Sainte-Anne-d'Auray** Lycée Sainte-Anne - Saint-Louis
- ◆ 56 **Vannes** LP J. Guéhenno
- 56 **Vannes** Lycée Notre-Dame le Ménimur
- 56 **Vannes** LP Saint-Georges

Bac pro Métiers de l'accueil

- ◆ 22 **Dinan** LP La Fontaine des Eaux
- ◆ A 22 **Saint-Brieuc** Lycée J. Moulin
- 22 **Saint-Brieuc** Lycée Sacré-Cœur
- ◆ 29 **Brest** LP J. Lesven
- 29 **Brest** Lycée Javouhey
- 35 **Redon** LP Notre-Dame
- ◆ 35 **Rennes** LP L. Guilloux
- ◆ 35 **Rennes** LP Ch. Tillon

- 35 **Rennes** Lycée de la Salle
- ◆ 35 **Saint-Malo** Lycée J. Cartier
- 35 **Saint-Malo** LP Saint-Malo La Providence
- 56 **Lorient** Lycée Saint-Joseph
- 56 **Pontivy** Lycée J. d'Arc-Saint-Ivy
- ◆ 56 **Vannes** LP J. Guéhenno
- 56 **Vannes** LP Saint-Georges

Bac pro Métiers du commerce et de la vente option A animation et gestion de l'espace commercial

- A 22 **Aucaleuc** CFA Chambre de métiers et de l'artisanat des Côtes d'Armor
- ◆ 22 **Dinan** LP La Fontaine des Eaux
- ◆ 22 **Guingamp** LP J. Verne
- ◆ 22 **Lamballe-Armor** Lycée H. Avril
- 22 **Lannion** LP Saint-Joseph - Bossuet
- ◆ 22 **Loudéac** Lycée F. Bienvenüe
- A 22 **Ploufragan** CFA Chambre de métiers et de l'artisanat des Côtes d'Armor
- ◆ A 22 **Saint-Brieuc** Lycée J. Moulin
- A 22 **Saint-Brieuc** Lycée Sacré-Cœur
- ◆ 29 **Brest** LP J. Lesven
- 29 **Brest** Lycée La Croix Rouge - La Salle
- 29 **Brest** Lycée Javouhey
- 29 **Carhaix-Plouguer** LP Saint-Trémur
- 29 **Concarneau** Lycée Saint-Joseph
- A 29 **Guipavas** Chambre de commerce et d'industrie métropolitaine Bretagne Ouest
- A 29 **Landerneau** Lycée Saint-Joseph
- A 29 **Le Faou** MFR Rumengol
- A 29 **Morlaix** LP Le Porsmœur
- A 29 **Quimper** CFA Chambre de métiers et de l'artisanat du Finistère
- ◆ 29 **Quimper** LP Chaptal
- 29 **Quimper** LP Le Likès
- ◆ 29 **Quimperlé** LP Roz Glas
- 29 **Saint-Pol-de-Léon** LP Notre-Dame du Kreisker
- A 35 **Bruz** Faculté des métiers - Chambre de commerce et d'industrie d'Ille-et-Vilaine
- 35 **Cesson-Sévigné** Lycée F. Ozanam
- 35 **Fougères** Lycée Le Taillandier - Site Saint-Joseph
- A 35 **Redon** LP Notre-Dame
- ◆ 35 **Rennes** LP L. Guilloux
- ◆ 35 **Rennes** LP Bréquigny
- ◆ 35 **Rennes** LP Ch. Tillon
- ◆ 35 **Rennes** LP Coëtlogon
- 35 **Rennes** Lycée de la Salle
- A 35 **Saint-Malo** Faculté des métiers - Chambre de commerce et d'industrie d'Ille-et-Vilaine
- ◆ 35 **Saint-Malo** Lycée J. Cartier
- 35 **Saint-Malo** LP Saint-Malo La Providence
- ◆ 35 **Vitré** LP La Champagne
- 35 **Vitré** Lycée J. d'Arc
- ◆ 56 **Lorient** Lycée M. Le Franc
- A 56 **Lorient** CFA
- 56 **Lorient** Lycée Saint-Joseph
- 56 **Ploemeur** LP Notre-Dame de la Paix
- A 56 **Ploërmel** Lycée La Mennais
- 56 **Pontivy** Lycée J. d'Arc-Saint-Ivy
- A 56 **Sainte-Anne-d'Auray** Lycée Sainte-Anne - Saint-Louis
- A 56 **Vannes** CFA Chambre de métiers et de l'artisanat du Morbihan
- ◆ 56 **Vannes** LP J. Guéhenno
- A 56 **Vannes** Lycée Notre-Dame le Ménimur
- 56 **Vannes** LP Saint-Georges



Bac pro Métiers du commerce et de la vente option B prospection clientèle et valorisation de l'offre commerciale

- ◆ 22 Guingamp LP J. Verne
- ◆ 22 Loudéac Lycée F. Bienvenüe
- ◆ A 22 Saint-Brieuc Lycée J. Moulin
- 22 Saint-Brieuc Lycée Sacré-Cœur
- ◆ 29 Brest LP J. Lesven
- 29 Brest Lycée Javouhey
- A 29 Landerneau Groupe scolaire Les 2 Rives - Site de Saint-Joseph
- A 29 Morlaix LP Le Porsmeur
- ◆ 29 Quimper LP Chaptal

- 29 Quimper LP Le Likès
- 35 Cesson-Sévigné Lycée F. Ozanam
- 35 Fougères Lycée Le Taillandier - Site Saint-Joseph
- A 35 Redon LP Notre-Dame
- ◆ 35 Rennes LP Bréquigny
- ◆ 35 Rennes LP Coëtlogon
- 35 Rennes Lycée de la Salle
- ◆ 35 Saint-Malo Lycée J. Cartier
- 35 Saint-Malo LP Saint-Malo La Providence
- A 56 Lorient CFA
- ◆ 56 Lorient Lycée M. Le Franc
- 56 Ploemeur LP Notre-Dame de la Paix

- A 56 Ploërmel Lycée La Mennais
- 56 Pontivy Lycée J. d'Arc-Saint-Ivy
- ◆ 56 Vannes LP J. Guéhenno
- 56 Vannes LP Saint-Georges

- ◆ Enseignement public voie scolaire
- Enseignement privé voie scolaire
- A Apprentissage

UNE FORMATION VOUS INTÉRESSE ?

Retrouvez son descriptif sur ideo.bretagne.bzh dans la rubrique Formations.



L'offre de formation évolue régulièrement.

Des mises à jour peuvent être éditées après la publication de ce guide. Vous pouvez les consulter sur notre site.

L'apprentissage peut être proposé sur toute la durée du diplôme ou seulement une partie. Renseignez-vous auprès des établissements.

+ D'INFOS

ideo.bretagne.bzh



Je rêve d'un métier artistique

Je suis branché-e high tech

Réparer, bricoler, j'adore ça

+ D'INFOS

ideo.bretagne.bzh

Le secteur regroupe les métiers de la communication, la publicité, la presse, l'impression et l'édition. Ces professionnel·les travaillent à la conception ou à la production de supports d'information et de communication : journaux, supports publicitaires, packaging, signalétique, sites web, vidéos... Ils doivent maîtriser les modes de communication et de diffusion de contenus numériques qui évoluent constamment.

CAP

CAP Sérigraphie industrielle

◆ 56 Hennebont LP E. Zola

BAC PRO

2^{DE} PRO Métiers des industries graphiques et de la communication

◆ 35 Rennes LP Coëtlogon

■ 56 Priziac LP Saint-Michel - Apprentis d'Auteuil

Bac pro Réalisation de produits imprimés et plurimédia option A productions graphiques

◆ 35 Rennes LP Coëtlogon

■ 56 Priziac LP Saint-Michel - Apprentis d'Auteuil

Bac pro Réalisation de produits imprimés et plurimédia option B productions imprimées

◆ 35 Rennes LP Coëtlogon

■ 56 Priziac LP Saint-Michel - Apprentis d'Auteuil

Les différents types d'établissements

CFA Centre de formation des apprentis

EREA ... Établissement régional d'enseignement adapté

MFR Maison familiale et rurale

LA Lycée agricole

LP Lycée professionnel

LPA Lycée professionnel agricole

SEP Section d'enseignement professionnel

LEAP ... Lycée d'enseignement agricole privé

LEGTA .. Lycée d'enseignement général et technologique agricole

L'offre de formation évolue régulièrement.

Des mises à jour peuvent être éditées après la publication de ce guide. Vous pouvez les consulter sur notre site.

L'apprentissage peut être proposé sur toute la durée du diplôme ou seulement une partie. Renseignez-vous auprès des établissements.

◆ Enseignement public voie scolaire
 ■ Enseignement privé voie scolaire
 A Apprentissage



Réparer, bricoler, j'adore ça

Je suis branché-e high tech

J'aime organiser, gérer

PORTRAIT

DYLAN EST DEVENU
TECHNICIEN
PHOTONIQUE

ideo.bretagne.bzh



Éclairage, électroménager, voiture, téléphonie mobile, l'électricité et l'électronique accompagnent toutes les activités de la vie quotidienne. Ces métiers sont présents dans une large palette de secteurs : le bâtiment, l'industrie mais aussi la fourniture d'électricité. La révolution numérique fait évoluer en profondeur ce secteur.

CAP

CAP Électricien

- ◆ 22 Lannion LP F. Le Dantec
- A 22 Plérin CFA du Bâtiment des Côtes d'Armor
- ◆ 29 Brest Lycée Dupuy de Lôme
- A 29 Brest Pôle formation UIMM Bretagne
- 29 Brest Lycée La Croix Rouge - La Salle
- A 29 Ergué-Gabéric Pôle formation UIMM Bretagne
- A 29 Quimper CFA du Bâtiment du Finistère
- A 35 Bruz Pôle formation UIMM Bretagne
- 35 Cesson-Sévigné Lycée F. Ozanam
- ◆ 35 Dol-de-Bretagne LP A. Pellé
- A 35 Montgermont CFA du Bâtiment d'Ille-et-Vilaine
- ◆ 35 Rennes LP J. Jaurès
- ◆ 35 Vitré LP La Champagne
- ◆ 56 Josselin LP Ampère
- 56 Lorient Lycée Saint-Joseph
- A 56 Vannes CFA du Bâtiment du Morbihan

CAP Installateur en froid et conditionnement d'air

- A 35 Montgermont CFA du Bâtiment d'Ille-et-Vilaine

BAC PRO

Bac pro Optique photonique : technologies de la lumière

- ◆ 22 Lannion LP F. Le Dantec

2^{DE} PRO Métiers des transitions numérique et énergétique

- ◆ 22 Dinan LP La Fontaine des Eaux
- ◆ 22 Guingamp LP J. Verne
- ◆ 22 Lannion LP F. Le Dantec
- ◆ 22 Loudéac Lycée F. Bienvenüe
- ◆ 22 Saint-Brieuc Lycée Chaptal
- ◆ 22 Saint-Brieuc LP E. Freyssinet
- 22 Saint-Brieuc Lycée Sacré-Cœur
- ◆ 29 Brest Lycée Vauban
- ◆ 29 Brest Lycée Dupuy de Lôme

- 29 Brest Lycée La Croix Rouge - La Salle
- ◆ 29 Carhaix-Plouguer Lycée P. Sérusier
- ◆ 29 Concarneau Lycée P. Guéguin
- 29 Landerneau Lycée Saint-Joseph
- ◆ 29 Morlaix LP T. Corbière
- ◆ 29 Pleyben LP du Bâtiment
- ◆ 29 Pont-l'Abbé LP Laënnec
- ◆ 29 Quimper Lycée Y. Thépôt
- ◆ 29 Quimper LP Le Likès
- 35 Cesson-Sévigné Lycée F. Ozanam
- 35 Fougères Lycée Le Taillandier - Site Saint-Joseph
- 35 Montauban-de-Bretagne Lycée Saint-Nicolas La Providence
- 35 Redon Lycée M. Callo
- ◆ 35 Rennes Lycée P. Mendès-France
- ◆ 35 Rennes LP J. Jaurès
- ◆ 35 Rennes LP C. Tillon
- ◆ 35 Rennes LP Coëtlogon
- ◆ 35 Saint-Malo LP Maupertuis
- 35 Saint-Malo LP Saint-Malo La Providence





Électricité – Électronique – Électrotechnique

- 35 Vitré Lycée J. d'Arc
- ◆ 56 Hennebont LP E. Zola
- ◆ 56 Josselin LP Ampère
- ◆ 56 Lorient Lycée Colbert
- 56 Lorient Lycée Saint-Joseph
- 56 Ploërmel Lycée La Mennais
- ◆ 56 Pontivy LP du Blavet
- 56 Pontivy Lycée J. d'Arc-Saint-Ivy
- ◆ 56 Port-Louis LP J. Crozet
- ◆ 56 Vannes LP J. Guéhenno
- 56 Vannes Lycée Saint-Joseph - La Salle

Bac pro Cybersécurité, informatique et réseaux, électronique (ex Bac pro Systèmes numériques)

- ◆ 22 Dinan LP La Fontaine des Eaux
- ◆ 22 Lannion LP F. Le Dantec
- 22 Saint-Brieuc Lycée Sacré-Cœur
- ◆ A 29 Brest Lycée Vauban
- 29 Brest Lycée La Croix Rouge - La Salle
- ◆ 29 Quimper Lycée Y. Thépôt
- ◆ 29 Quimper LP Le Likès
- A 35 Bruz CFA Chambre de métiers et de l'artisanat d'Ille-et-Vilaine
- ◆ 35 Fougères LP J. Guéhenno
- ◆ 35 Redon LP Beaumont
- ◆ 35 Rennes LPC Tillon
- ◆ 35 Rennes LP Coëtlogon
- 35 Saint-Malo LP Saint-Malo La Providence

- 35 Vitré Lycée J. d'Arc
- ◆ 56 Hennebont LP E. Zola ⚓
- ◆ 56 Josselin LP Ampère
- 56 Vannes Lycée Saint-Joseph - La Salle

Bac pro Métiers de l'électricité et de ses environnements connectés

- ◆ 22 Dinan LP La Fontaine des Eaux
- ◆ 22 Guingamp LP J. Verne
- ◆ A 22 Loudéac Lycée F. Bienvenue
- A 22 Plérin Pôle formation UIMM Bretagne
- ◆ 22 Saint-Brieuc Lycée Chaptal ⚓
- ◆ A 29 Brest Lycée Vauban
- ◆ 29 Brest Lycée Dupuy de Lôme ⚓
- A 29 Brest Pôle formation UIMM Bretagne
- A 29 Brest Lycée La Croix Rouge - La Salle
- ◆ 29 Carhaix-Plouguer Lycée P. Sérusier
- ◆ A 29 Concarneau Lycée P. Guéguin
- A 29 Landerneau Lycée Saint-Joseph
- ◆ 29 Morlaix LP T. Corbière
- ◆ 29 Pont-l'Abbé LP Laënnec
- A 29 Quimper LP Le Likès
- A 35 Bruz Pôle formation UIMM Bretagne
- 35 Cesson-Sévigné Lycée F. Ozanam
- 35 Fougères Lycée Le Taillandier - Site Saint-Joseph
- 35 Montauban-de-Bretagne Lycée Saint-Nicolas La Providence
- 35 Redon Lycée M. Callo

- ◆ 35 Rennes LP J. Jaurès
- ◆ 35 Rennes LP Coëtlogon
- ◆ 35 Saint-Malo LP Maupertuis
- ◆ 35 Vitré LP La Champagne
- ◆ A 56 Lorient Lycée Colbert
- A 56 Lorient Lycée Saint-Joseph
- A 56 Ploërmel Lycée La Mennais
- ◆ A 56 Pontivy LP du Blavet
- 56 Pontivy Lycée J. d'Arc-Saint-Ivy
- ◆ 56 Port-Louis LP J. Crozet ⚓
- ◆ 56 Vannes LP J. Guéhenno
- 56 Vannes Lycée Saint-Joseph - La Salle

Bac pro Métiers du froid et des énergies renouvelables

- ◆ 22 Dinan LP La Fontaine des Eaux
- ◆ A 29 Concarneau Lycée P. Guéguin
- 56 Lorient Lycée Saint-Joseph

⚓ Possibilité de convention avec la Marine nationale

L'offre de formation évolue régulièrement.

Des mises à jour peuvent être éditées après la publication de ce guide. Vous pouvez les consulter sur notre site.

L'apprentissage peut être proposé sur toute la durée du diplôme ou seulement une partie. Renseignez-vous auprès des établissements.

FOCUS

POUR EN SAVOIR + SUR LES ÉNERGIES RENOUVELABLES

ideo.bretagne.bzh





Je veux protéger la planète

Je veux faire respecter la loi

J'aime le travail soigné

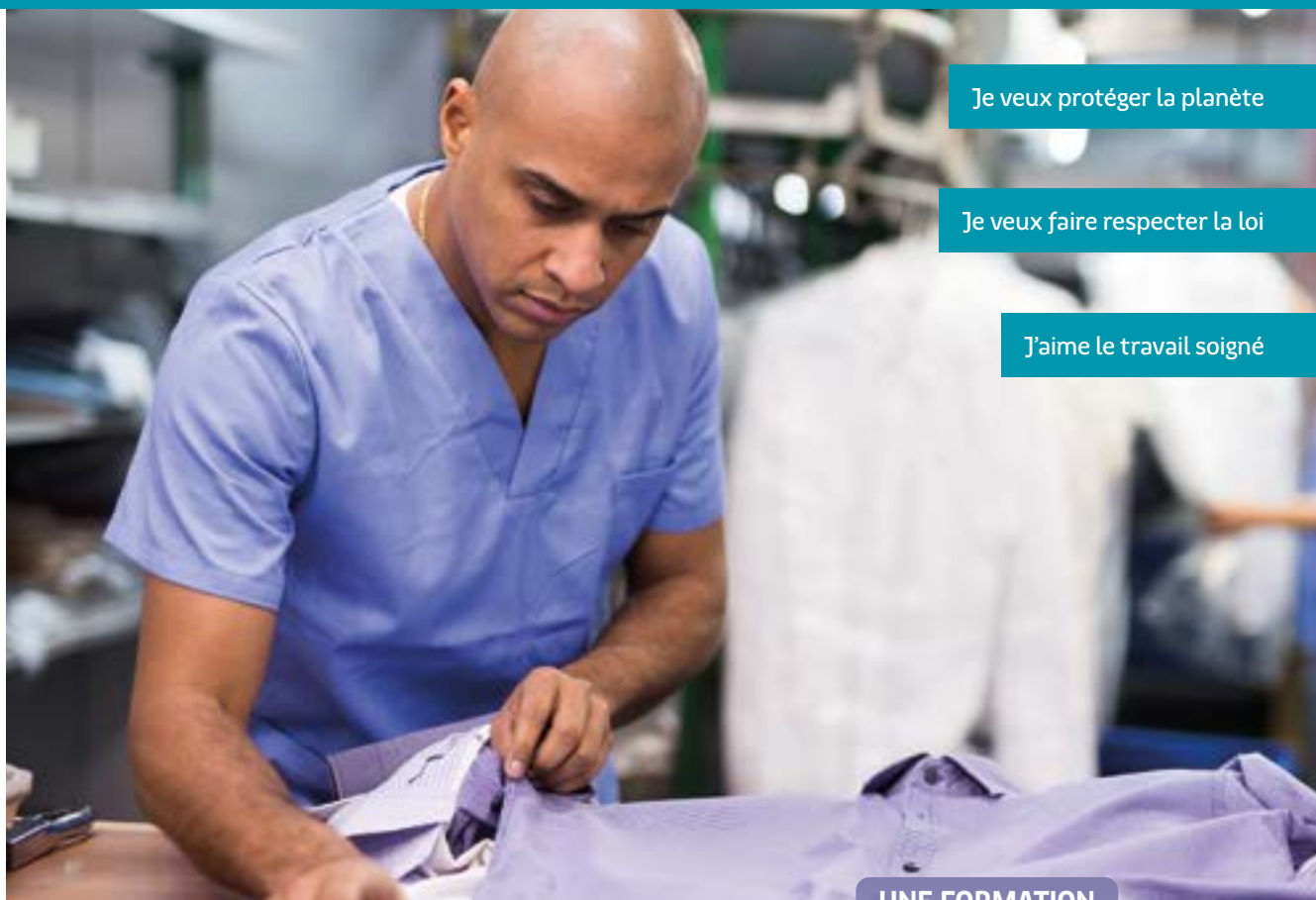

Nettoyage de sites, traitement des déchets, prévention des risques industriels, protection de la biodiversité ou encore surveillance de locaux, le secteur regroupe les emplois liés à la protection des biens, des personnes et de l'environnement. La tendance est à l'augmentation du niveau de qualification. Certains métiers demandent de maîtriser des techniques pointues de décontamination, par exemple.

UNE FORMATION VOUS INTÉRESSE ?

Retrouvez son descriptif sur ideo.bretagne.bzh dans la rubrique Formations.



CAP

CAP Agent de sécurité

- ◆ 22 Rostrenen Lycée R. Parks *
- 56 Lorient Lycée Saint-Joseph

CAP Métiers de l'entretien des textiles option B : pressing

- ◆ 29 Quimper EREA L. Michel
- ◆ 35 Rennes EREA M. Hollander-Lafon
- ◆ 56 Lorient Lycée M. Le Franc

CAP Propreté et prévention des biocontaminations (ex CAP Agent de propreté et d'hygiène)

- A 35 Bruz CFA de la propreté d'Inhi

BAC PRO

Bac pro Hygiène, propreté, stérilisation

- A 35 Bruz CFA de la propreté d'Inhi
- ◆ 56 Lanester Lycée J. Macé

Bac pro Maintenance environnementale et propreté des espaces urbains (ex Gestion des pollutions et protection de l'environnement)

- A 29 Pont-l'Abbé LP Saint-Gabriel
- 35 Cesson-Sévigné Lycée F. Ozanam

Bac pro Métiers de la sécurité

- ◆ 22 Rostrenen Lycée R. Parks *
- ◆ 35 Rennes LP C. Tillon *
- 35 Saint-Aubin-du-Cormier Lycée agricole Le Taillandier
- 56 Lorient Lycée Saint-Joseph

CLASSE DE 2^{DE} PROFESSIONNELLE

2^{DE} PRO Métiers de la nature-jardin-paysage-forêt

- 22 Langueux École Saint-Illan
- 22 Loudéac MFR
- ◆ 22 Merdrignac Lycée du Mené
- 22 Quesoy Lycée La Ville Davy
- ◆ 29 Châteaulin LEGTA de l'Aulne
- 29 Lopérec Lycée agricole Le Nivot
- 29 Plabennec MFR
- 29 Plomelin Lycée de l'horticulture et du paysage de Kerbernez
- 35 Fougères Lycée Le Taillandier
- 35 Guipry-Messac MFR
- 35 Redon ISSAT
- 35 Rennes Lycée Saint-Exupéry
- ◆ 35 Saint-Aubin-du-Cormier LPA La Lande de la Rencontre
- 35 Saint-Grégoire MFR horticole

- 56 Auray Lycée Kerplouz - La Salle
- 56 Locminé Lycée A. de Bretagne
- ◆ 56 Saint-J.-Brévelay Lycée horticole Le Sullio

Bac pro Gestion des milieux naturels et de la faune

- 22 Quesoy Lycée La Ville Davy
- 29 Plomelin Lycée de l'horticulture et du paysage de Kerbernez
- A 35 Guipry-Messac MFR
- ◆ 35 Saint-Aubin-du-Cormier LPA La Lande de la Rencontre
- 56 Locminé Lycée A. de Bretagne

- ◆ Enseignement public voie scolaire
- Enseignement privé voie scolaire
- A Apprentissage

* Recrutement particulier sur dossier. Se renseigner dès que possible auprès de l'établissement.





Gestion – Administration

J'ai le sens du contact

J'aime organiser, gérer

J'aime jongler avec les chiffres

Le secteur rassemble les métiers des services généraux des entreprises et de l'administration, indispensables à leur bon fonctionnement : secrétariat, comptabilité, ressources humaines... Ces personnels assurent des activités de gestion, d'accueil, d'information et de conseil auprès de la clientèle et des fournisseurs, que ce soit au sein d'une entreprise, d'une collectivité territoriale, d'une administration ou d'une association.

BAC PRO

2^{DE} PRO Métiers de la gestion administrative, du transport et de la logistique

- ◆ 22 Dinan LP La Fontaine des Eaux
- ◆ 22 Lamballe-Armor Lycée H. Avril
- ◆ 22 Lannion LP F. Le Dantec
- ◆ 22 Loudéac Lycée F. Bienvenüe
- ◆ 22 Saint-Brieuc LP J. Moulin
- 22 Saint-Brieuc Lycée Sacré-Cœur
- ◆ 29 Brest LP J. Lesven
- 29 Brest Lycée La Croix Rouge - La Salle
- 29 Brest Lycée Javouhey
- ◆ 29 Carhaix-Plouguer Lycée P. Sérusier
- ◆ 29 Douarnenez LP Sainte-Elisabeth
- ◆ 29 Landerneau Lycée de l'Elorn
- 29 Pont-l'Abbé LP Saint-Gabriel
- ◆ 29 Quimper LP Chaptal
- ◆ 29 Quimper LP Le Likès
- 29 Saint-Pol-de-Léon LP Notre-Dame du Kreisker
- ◆ 35 Fougères LP J. Guéhenno
- ◆ 35 Redon LP Beaumont
- ◆ 35 Rennes LP Ch. Tillon
- ◆ 35 Rennes LP Coëtlogon
- 35 Rennes Lycée de la Salle
- ◆ 35 Saint-Malo Lycée J. Cartier
- ◆ 35 Tinténiac LP Bel Air
- ◆ 35 Vitré LP La Champagne
- 35 Vitré LP J. d'Arc

- ◆ 56 Guer Lycée Brocéliande
- ◆ 56 Hennebont LP E. Zola
- ◆ 56 Lanester Lycée J. Macé
- 56 Ploemeur LP Notre-Dame de la Paix
- ◆ 56 Ploërmel Lycée La Mennais
- ◆ 56 Vannes LP J. Guéhenno
- 56 Vannes LP Saint-Georges

Bac pro Assistance à la gestion des organisations et de leurs activités

- ◆ 22 Dinan LP La Fontaine des Eaux
- ◆ 22 Lamballe-Armor Lycée H. Avril
- ◆ 22 Lannion LP F. Le Dantec
- ◆ A 22 Saint-Brieuc Lycée J. Moulin
- 22 Saint-Brieuc Lycée Sacré-Cœur
- ◆ 29 Brest LP J. Lesven
- 29 Brest Lycée Javouhey
- 29 Douarnenez LP Sainte-Elisabeth
- ◆ 29 Landerneau Lycée de l'Elorn
- ◆ 29 Quimper LP Chaptal
- 29 Quimper LP Le Likès
- 29 Saint-Pol-de-Léon LP Notre-Dame du Kreisker
- ◆ 35 Fougères LP J. Guéhenno
- ◆ 35 Redon LP Beaumont
- ◆ 35 Rennes LP Ch. Tillon
- ◆ 35 Rennes LP Coëtlogon
- 35 Rennes Lycée de la Salle
- ◆ 35 Saint-Malo Lycée J. Cartier
- ◆ 35 Vitré LP La Champagne
- 35 Vitré Lycée J. d'Arc

- ◆ 56 Lanester Lycée J. Macé
- 56 Ploemeur LP Notre-Dame de la Paix
- A 56 Ploërmel Lycée La Mennais
- ◆ 56 Vannes LP J. Guéhenno
- 56 Vannes LP Saint-Georges

2^{DE} PRO Métiers de la relation client

- ◆ 22 Dinan LP La Fontaine des Eaux
- ◆ 22 Guingamp LP J. Verne
- ◆ 22 Lamballe-Armor Lycée H. Avril
- 22 Lannion LP Saint-Joseph - Bossuet
- ◆ 22 Loudéac Lycée F. Bienvenüe
- ◆ 22 Saint-Brieuc LP J. Moulin
- 22 Saint-Brieuc Lycée Sacré-Cœur
- ◆ 29 Brest LP J. Lesven
- 29 Brest Lycée La Croix Rouge - La Salle
- 29 Brest Lycée Javouhey
- 29 Carhaix-Plouguer LP Saint-Trémour
- 29 Concarneau Lycée Saint-Joseph
- 29 Landerneau Lycée Saint-Joseph
- 29 Morlaix LP Le Porsmeur
- ◆ 29 Quimper LP Chaptal
- ◆ 29 Quimper LP Le Likès
- ◆ 29 Quimper LP Roz Glas
- 29 Saint-Pol-de-Léon LP Notre-Dame du Kreisker
- 35 Cesson-Sévigné F. Ozanam
- 35 Fougères Lycée Le Taillandier - Site Saint-Joseph
- 35 Redon LP Notre-Dame
- ◆ 35 Rennes LP L. Guilloux



- ◆ 35 Rennes LP Bréguigny
- ◆ 35 Rennes LP Ch. Tillon
- ◆ 35 Rennes LP Coëtlogon
- 35 Rennes Lycée de la Salle
- ◆ 35 Saint-Malo Lycée J. Cartier
- 35 Saint-Malo LP Saint-Malo La Providence
- ◆ 35 Vitré LP La Champagne
- 35 Vitré Lycée J. d'Arc
- ◆ 56 Lorient Lycée M. Le Franc
- 56 Lorient Lycée Saint-Joseph
- 56 Ploemeur LP Notre-Dame de la Paix
- 56 Ploërmel Lycée La Mennais
- 56 Pontivy Lycée J. d'Arc-Saint-Ivy
- 56 Sainte-Anne-d'Auray Lycée Sainte-Anne - Saint-Louis
- ◆ 56 Vannes LP J. Guéhenno
- 56 Vannes Lycée Notre-Dame Le Ménimur
- 56 Vannes LP Saint-Georges

Bac pro Métiers de l'accueil

- ◆ 22 Dinan LP La Fontaine des Eaux
- ◆ A 22 Saint-Brieuc Lycée J. Moulin
- 22 Saint-Brieuc Lycée Sacré-Cœur
- ◆ 29 Brest LP J. Lesven
- 29 Brest Lycée Javouhey
- 35 Redon LP Notre-Dame
- ◆ 35 Rennes LP L. Guilloux
- ◆ 35 Rennes LP Ch. Tillon
- 35 Rennes Lycée de la Salle
- ◆ 35 Saint-Malo Lycée J. Cartier
- 35 Saint-Malo LP Saint-Malo La Providence
- 56 Lorient Lycée Saint-Joseph
- 56 Pontivy Lycée J. d'Arc-Saint-Ivy
- ◆ 56 Vannes LP J. Guéhenno

- ◆ Enseignement public voie scolaire
- Enseignement privé voie scolaire
- A Apprentissage

L'offre de formation évolue régulièrement.

Des mises à jour peuvent être éditées après la publication de ce guide. Vous pouvez les consulter sur notre site.

L'apprentissage peut être proposé sur toute la durée du diplôme ou seulement une partie. Renseignez-vous auprès des établissements.

+ D'INFOS

ideo.bretagne.bzh





Hôtellerie – Restauration

J'ai le sens du contact

Je veux travailler de mes mains

J'aime les langues

PORTRAIT

ADÉLAÏDE EST UNE RESTAURATRICE ENGAGÉE

ideo.bretagne.bzh



Restaurants, brasseries, cafés, hôtels, restauration collective... Le secteur de l'hôtellerie-restauration propose une grande diversité d'activités et également de métiers. Ils s'exercent le plus souvent dans de très petites entreprises (TPE) et dans de petites et moyennes entreprises (PME). Elles sont réparties sur le tout le territoire breton et ont une clientèle très diversifiée : actifs, consommateurs locaux, touristes...

CAP

CAP Commercialisation et services en hôtel-café-restaurant

- A 22 **Aucaleuc** Chambre de métiers et de l'artisanat des Côtes d'Armor
- 22 **Lannion** LP Saint-Joseph - Bossuet
- A 22 **Ploufragan** Chambre de métiers et de l'artisanat des Côtes d'Armor
- ◆ 22 **Saint-Quay-Portrieux** LP La Closerie
- 29 **Brest** Lycée E. Fénelon
- A 29 **Guipavas** Chambre de commerce et d'industrie métropolitaine Bretagne Ouest
- A 29 **Quimper** Chambre de métiers et de l'artisanat du Finistère
- ◆ 29 **Quimper** EREA L. Michel
- A 35 **Bruz** Faculté des Métiers - Chambre de commerce et d'industrie d'Ille-et-Vilaine
- ◆ 35 **Dinard** Lycée hôtelier Y. Bourges
- 35 **La Guerche-de-Bretagne** LP hôtelier Sainte-Thérèse
- ◆ 35 **Redon** EREA J. Bart
- ◆ 35 **Rennes** LP L. Guilloux
- A 35 **Saint-Malo** Faculté des Métiers - Chambre de commerce et d'industrie d'Ille-et-Vilaine
- A 35 **Saint-Méen-le-Grand** Lycée hôtelier Notre-Dame
- A 35 **Saint-Aubin-d'Aubigné** MFR
- 56 **Pontivy** Lycée J. d'Arc-Saint-Ivy
- A 56 **Vannes** Chambre de métiers et de l'artisanat du Morbihan

CAP Cuisine

- A 22 **Aucaleuc** Chambre de métiers et de l'artisanat des Côtes d'Armor
- 22 **Lannion** LP Saint-Joseph - Bossuet

- A 22 **Ploufragan** Chambre de métiers et de l'artisanat des Côtes d'Armor
- ◆ 22 **Saint-Quay-Portrieux** LP La Closerie
- 29 **Brest** Lycée E. Fénelon
- A 29 **Guipavas** Chambre de commerce et d'industrie métropolitaine Bretagne Ouest
- A 29 **Quimper** Chambre de métiers et de l'artisanat du Finistère
- ◆ 29 **Quimper** EREA L. Michel
- A 29 **Quimper** Lycée Le Paraclet
- 29 **Trégunc** LP Saint-Marc
- A 35 **Bruz** Faculté des Métiers - Chambre de commerce et d'industrie d'Ille-et-Vilaine
- ◆ 35 **Dinard** Lycée hôtelier Y. Bourges
- 35 **La Guerche-de-Bretagne** LP hôtelier Sainte-Thérèse
- ◆ 35 **Redon** EREA J. Bart
- A 35 **Saint-Malo** Faculté des Métiers - Chambre de commerce et d'industrie d'Ille-et-Vilaine
- A 35 **Saint-Méen-le-Grand** Lycée hôtelier Notre-Dame
- A 35 **Saint-Aubin-d'Aubigné** MFR
- A 56 **Lorient** CFA
- 56 **Pontivy** Lycée J. d'Arc
- A 56 **Vannes** Chambre de métiers et de l'artisanat du Morbihan

CAP Production et service en restaurations (rapide, collective, cafétéria)

- ◆ 22 **Dinan** LP La Fontaine des Eaux
- ◆ 22 **Rostrenen** LP R. Parks
- ◆ 22 **Saint-Quay-Portrieux** LP La Closerie
- ◆ 29 **Brest** Lycée Vauban

- A 29 **Guipavas** Chambre de commerce et d'industrie métropolitaine Bretagne Ouest
- ◆ 29 **Pont-l'Abbé** LP Laënnec
- ◆ 29 **Quimper** EREA L. Michel
- A 35 **Bruz** Faculté des Métiers - Chambre de commerce et d'industrie d'Ille-et-Vilaine
- ◆ 35 **Fougères** LP J. Guéhenno
- 35 **La Guerche-de-Bretagne** LP hôtelier Sainte-Thérèse
- ◆ 35 **Redon** LP Beaumont
- ◆ 35 **Rennes** LP L. Guilloux
- ◆ 35 **Rennes** EREA M. Hollander-Lafon
- 35 **Rennes** Lycée Saint-Vincent La Providence
- ◆ A 56 **Lorient** Lycée M. Le Franc
- 56 **Ploërmel** Lycée La Mennais
- 56 **Pontivy** Lycée J. d'Arc - Saint-Ivy

CTM

CTM Crêpier

- A 22 **Aucaleuc** Chambre de métiers et de l'artisanat des Côtes d'Armor

BAC PRO

2^{DE} PRO Métiers de l'hôtellerie-restauration

- 22 **Lannion** LP Saint-Joseph - Bossuet
- ◆ 22 **Saint-Quay-Portrieux** LP La Closerie

- ◆ Enseignement public voie scolaire
- Enseignement privé voie scolaire
- A Apprentissage



+ D'INFOS

ideo.bretagne.bzh

- 29 **Brest** Lycée E. Fénelon
- ◆ 29 **Quimper** LP Chaptal
- 29 **Quimper** Lycée Le Paraclet
- 29 **Trégunc** LP Saint-Marc
- ◆ 35 **Dinard** Lycée hôtelier Y. Bourges
- 35 **La Guerche-de-Bretagne**
LP hôtelier Sainte-Thérèse
- ◆ 35 **Rennes** LP L. Guilloux
- 35 **Saint-Méen-le-Grand** LP Notre-Dame
- 56 **Pontivy** Lycée J. d'Arc-Saint-Ivy
- ◆ 56 **Vannes** LP J. Guéhenno

Bac pro Commercialisation et services en restauration

- A 22 **Lannion** Lycée Saint-Joseph - Bossuet
- ◆ 22 **Saint-Quay-Portrieux** LP La Closerie
- A 29 **Brest** Lycée E. Fénelon
- A 29 **Guipavas** Chambre de commerce et d'industrie métropolitaine Bretagne Ouest
- ◆ 29 **Quimper** LP Chaptal
- A 29 **Quimper** Lycée Le Paraclet
- 29 **Trégunc** LP Saint-Marc
- ◆ A 35 **Bruz** Faculté des métiers - Chambre de commerce et d'industrie d'Ille-et-Vilaine
- ◆ 35 **Dinard** Lycée hôtelier Y. Bourges
- 35 **La Guerche-de-Bretagne**
LP hôtelier Sainte-Thérèse
- ◆ 35 **Rennes** LP L. Guilloux
- A 35 **Saint-Malo** Faculté des métiers - Chambre de commerce et d'industrie d'Ille-et-Vilaine
- A 35 **Saint-Méen-le-Grand** Lycée hôtelier Notre-Dame
- 56 **Pontivy** Lycée J. d'Arc-Saint-Ivy
- ◆ 56 **Vannes** LP J. Guéhenno

Bac pro Cuisine

- A 22 **Lannion** Lycée Saint-Joseph - Bossuet
- ◆ 22 **Saint-Quay-Portrieux** LP La Closerie
- 29 **Brest** Lycée E. Fénelon
- A 29 **Guipavas** Chambre de commerce et d'industrie métropolitaine Bretagne Ouest
- ◆ 29 **Quimper** LP Chaptal
- A 29 **Quimper** Lycée Le Paraclet
- 29 **Trégunc** LP Saint-Marc
- A 35 **Bruz** Faculté des métiers - Chambre de commerce et d'industrie d'Ille-et-Vilaine
- ◆ 35 **Dinard** Lycée hôtelier Y. Bourges
- 35 **La Guerche-de-Bretagne**
LP hôtelier Sainte-Thérèse
- ◆ 35 **Rennes** LP L. Guilloux
- A 35 **Saint-Malo** Faculté des métiers - Chambre de commerce et d'industrie d'Ille-et-Vilaine
- A 35 **Saint-Méen-le-Grand** Lycée hôtelier Notre-Dame
- 56 **Pontivy** Lycée J. d'Arc-Saint-Ivy
- A 56 **Vannes** CFA Chambre de métiers et de l'artisanat du Morbihan
- ◆ 56 **Vannes** LP J. Guéhenno

L'offre de formation évolue régulièrement.

Des mises à jour peuvent être éditées après la publication de ce guide. Vous pouvez les consulter sur notre site.

L'apprentissage peut être proposé sur toute la durée du diplôme ou seulement une partie. Renseignez-vous auprès des établissements.





Je suis branché-e high tech

Je veux travailler de mes mains

J'aime faire des expériences

UNE FORMATION VOUS INTÉRESSE ?

Retrouvez son descriptif sur ideo.bretagne.bzh dans la rubrique Formations.



Les industries de process transforment des matières premières en produits. Elles regroupent les entreprises des industries chimiques, pharmaceutiques ou encore de la plasturgie et des composites. Ce secteur innove beaucoup au niveau des produits fabriqués, des matériaux utilisés ou des procédés de fabrication.

BAC PRO

Bac pro Plastiques et composites

- ◆ 56 Lanester Lycée J. Macé
- ◆ 56 Questembert Lycée M. Berthelot

2^{DE} PRO Métiers de l'alimentation, bio-industries et laboratoire

- 29 Quimper Lycée Kerustum
- 35 Redon ISSAT
- ◆ 56 Pontivy LEGTA Le Gros Chêne

Bac pro Laboratoire contrôle qualité

- 29 Quimper Lycée Kerustum
- 35 Redon ISSAT
- ◆ 56 Pontivy LEGTA Le Gros Chêne



L'offre de formation évolue régulièrement.

Des mises à jour peuvent être éditées après la publication de ce guide. Vous pouvez les consulter sur notre site.

L'apprentissage peut être proposé sur toute la durée du diplôme ou seulement une partie. Renseignez-vous auprès des établissements.

Les différents types d'établissements

- CFA** Centre de formation des apprentis
- EREA** Établissement régional d'enseignement adapté
- MFR** Maison familiale et rurale
- LA** Lycée agricole
- LP** Lycée professionnel

- LPA** Lycée professionnel agricole
- SEP** Section d'enseignement professionnel
- LEAP** . . . Lycée d'enseignement agricole privé
- LEGTA** . . Lycée d'enseignement général et technologique agricole



Réparer, bricoler, j'adore ça

Je veux travailler de mes mains

Je suis branché-e high tech

Dans ce secteur, les postes sont variés et de nombreux domaines font appel à ces professionnels : automobile, plasturgie, aéronautique, électronique, agroalimentaire, médical... Ces expert-es conçoivent et adaptent les matériels de production, interviennent sur les machines et partagent l'art de la rigueur, de l'analyse, de la logique, de la patience et du travail en équipe.

CAP

CAP Conducteur d'installations de production

- 35 Redon Lycée M. Callo
- 56 Lorient Lycée Saint-Joseph

BAC PRO

Bac pro Modélisation et prototypage 3D

- ◆ 35 Rennes LP Ch. Tillon

Bac pro Optique photonique : technologies de la lumière

- ◆ 22 Lannion LP F. Le Dantec

2^{DE} PRO Métiers de l'aéronautique

- ◆ 29 Morlaix LP T. Corbière
- 35 Redon Lycée M. Callo

Bac pro Aéronautique option avionique

- ◆ A 29 Morlaix LP T. Corbière

Bac pro Aéronautique option structure

- ◆ A 29 Morlaix LP T. Corbière
- 35 Redon Lycée M. Callo

Bac pro Aéronautique option systèmes

- ◆ A 29 Morlaix LP T. Corbière

2^{DE} PRO Métiers de la réalisation d'ensembles mécaniques et industriels

- ◆ 22 Guingamp LP J. Verne
- ◆ 22 Saint-Brieuc Lycée Chaptal
- ◆ 29 Brest Lycée Vauban
- ◆ 29 Morlaix LP T. Corbière
- ◆ 29 Quimper Lycée Y. Thépôt
- 29 Quimper LP Le Likès

- 35 Redon Lycée M. Callo
- ◆ 35 Rennes LP Ch. Tillon
- ◆ 35 Saint-Malo LP Maupertuis
- ◆ 56 Lorient Lycée Colbert
- 56 Lorient Lycée Saint-Joseph
- 56 Pontivy Lycée J. d'Arc-Saint-Ivy
- ◆ 56 Questembert Lycée M. Berthelot
- ◆ 56 Vannes LP J. Guéhenno

Bac pro Microtechniques

- ◆ 29 Morlaix LP T. Corbière

Bac pro Technicien en réalisation de produits mécaniques option réalisation et suivi de productions des outillages

- A 29 Quimper LP Le Likès
- A 56 Lorient Pôle formation UIMM Bretagne
- ◆ 56 Questembert Lycée M. Berthelot

Bac pro Technicien en réalisation de produits mécaniques option réalisation et suivi de productions

- ◆ 22 Saint-Brieuc Lycée Chaptal
- A 29 Brest Pôle formation UIMM Bretagne
- A 29 Quimper LP Le Likès
- 35 Redon Lycée M. Callo
- ◆ 35 Rennes LP Ch. Tillon
- 56 Lorient Lycée Saint-Joseph
- A 56 Lorient Pôle formation UIMM Bretagne
- 56 Pontivy Lycée J. d'Arc-Saint-Ivy

2^{DE} PRO Métiers du pilotage et de la maintenance d'installations automatisées

- ◆ 22 Dinan LP La Fontaine des Eaux
- ◆ 29 Brest Lycée Vauban

- 29 Brest Lycée La Croix Rouge - La Salle
- 29 Landerneau Lycée Saint-Joseph
- ◆ 29 Quimper Lycée Y. Thépôt
- 29 Quimper LP Le Likès
- ◆ 29 Quimper LP Roz Glas
- 35 Cesson-Sévigné Lycée F. Ozanam
- ◆ 35 Redon LP Beaumont
- 35 Redon Lycée M. Callo
- ◆ 35 Rennes LP J. Jaurès
- ◆ 35 Saint-Malo LP Maupertuis
- 35 Vitré Lycée J. d'Arc
- ◆ 56 Hennebont LP E. Zola
- 56 Lorient Lycée Saint-Joseph
- 56 Ploërmel Lycée La Mennais
- 56 Vannes Lycée Saint-Joseph - La Salle

Bac pro Maintenance des systèmes de production connectés

- ◆ 22 Dinan LP La Fontaine des Eaux
- A 22 Plérin Pôle formation UIMM Bretagne
- ◆ 29 Brest Lycée Vauban
- A 29 Brest Pôle formation UIMM Bretagne
- A 29 Brest Lycée La Croix Rouge - La Salle
- A 29 Landerneau Groupe scolaire Les 2 Rives - Site de Saint-Joseph
- ◆ A 29 Quimper Lycée Y. Thépôt
- A 29 Quimper LP Le Likès
- ◆ 29 Quimper LP Roz Glas
- A 35 Bruz Pôle formation UIMM Bretagne
- 35 Cesson-Sévigné Lycée F. Ozanam
- ◆ 35 Redon LP Beaumont
- 35 Redon Lycée M. Callo
- ◆ 35 Rennes LP J. Jaurès
- ◆ 35 Saint-Malo LP Maupertuis
- A 35 Vitré École des métiers de l'alimentation
- ◆ 56 Hennebont LP E. Zola
- 56 Lorient Lycée Saint-Joseph
- A 56 Lorient Pôle formation UIMM Bretagne
- A 56 Ploërmel Lycée La Mennais
- A 56 Vannes Lycée Saint-Joseph - La Salle

🔗 Possibilité de convention avec la Marine nationale

🚢 Partenariat avec l'Armée de Terre





J'aime bouger

Je veux travailler de mes mains

J'aimerais travailler dehors

FOCUS

POUR EN SAVOIR +
SUR LA PÊCHE
ET L'AQUACULTURE

ideo.bretagne.bzh



Avec ses milliers de kilomètres de côtes, la Bretagne est une grande région maritime. Sur tout le littoral breton, des femmes et des hommes travaillent au contact de la mer, dans différents domaines : pêche, cultures marines, nautisme, défense, transport maritime... On trouve à la fois des emplois à bord des navires mais également à terre.

CAP AGRICOLE

CAPA Métiers de l'agriculture - Aquaculture

- ◆ A 29 Fouesnant Lycée agricole de Bréhoulou

CAP

CAP Maintenance nautique

- ◆ 56 Étel LP E. James

CAP Maritime

- ◆ 22 Païmpol LP maritime P. Loti
- ◆ 29 Treffrigat LP maritime du Guilvinec
- ◆ 35 Saint-Malo LP maritime F. Arthaud
- ◆ 56 Étel LP maritime J. de Thézac

BAC PRO

Bac pro Cultures marines

- ◆ 35 Saint-Malo LP maritime F. Arthaud
- ◆ 56 Étel LP maritime J. de Thézac

Bac pro Maintenance nautique

- ◆ 22 Païmpol LP maritime P. Loti
- ◆ A 29 Concarneau Lycée P. Guéguin
- A 29 Concarneau INB
- A 29 Pont-l'Abbé LP Saint-Gabriel
- ◆ 56 Étel LP E. James

2^{DE} PRO Métiers de la mer

- ◆ 22 Païmpol LP maritime P. Loti
- ◆ 29 Treffrigat LP maritime du Guilvinec
- ◆ 35 Saint-Malo LP maritime F. Arthaud
- ◆ 56 Étel LP maritime J. de Thézac

Bac pro Conduite et gestion des entreprises maritimes - commerce/ plaisance professionnelle option voile

- ◆ 29 Treffrigat LP maritime du Guilvinec

Bac pro Conduite et gestion des entreprises maritimes - commerce/ plaisance professionnelle option yacht

- ◆ 22 Païmpol LP maritime P. Loti
- ◆ 35 Saint-Malo LP maritime F. Arthaud
- ◆ 56 Étel LP maritime J. de Thézac

Bac pro Conduite et gestion des entreprises maritimes - pêche

- ◆ 22 Païmpol LP maritime P. Loti
- ◆ A 29 Treffrigat LP maritime du Guilvinec
- ◆ 35 Saint-Malo LP maritime F. Arthaud
- ◆ 56 Étel LP maritime J. de Thézac

Bac pro Électromécanicien marine

- ◆ 22 Païmpol LP maritime P. Loti
- ◆ 29 Treffrigat LP maritime du Guilvinec
- ◆ 35 Saint-Malo LP maritime F. Arthaud

Bac pro Polyvalent navigant pont/ machine

- ◆ 56 Étel LP maritime J. de Thézac

2^{DE} PRO Métiers des productions

- ◆ 29 Fouesnant LEGTA de Quimper Bréhoulou

Bac pro Conduite de productions aquacoles

- ◆ 29 Fouesnant LEGTA de Quimper Bréhoulou

ÉCOLE DES MOUSSES

Elle accueille à Brest et Cherbourg des jeunes de 16 à 18 ans. Pour servir dans la Marine nationale, les candidat-es doivent au moins avoir le niveau 3°. Ces futur-es matelot-es suivent une formation de 10 mois à l'issue de laquelle ils peuvent s'engager.

- ◆ Enseignement public voie scolaire
- Enseignement privé voie scolaire
- A Apprentissage



✚ D'INFOS

ideo.bretagne.bzh

Ma vocation est de soigner

Je veux être utile aux autres

J'ai le sens du contact

Le secteur sanitaire et social regroupe des professionnel·les qui soignent, éduquent, conseillent, aident et accompagnent les personnes dans les gestes de la vie quotidienne. Les publics pris en charge sont variés : personnes âgées ou en situation de handicap, enfants ou adolescent·es, personnes malades, familles en précarité économique... C'est un secteur qui recrute, du fait notamment du vieillissement de la population.

CAP AGRICOLE

CAPA Services aux personnes et vente en espace rural

- 22 Loudéac LPA X. Grall
- 22 Pabu Lycée du Restmeur
- A 22 Plérin MFR
- 22 Quesnoy Lycée La Ville Davy
- ◆ 22 Saint-Brieuc LP J. Moulin
- ◆ 29 Châteaulin Lycée de l'Aulne
- 29 Lesneven Lycée Le Cleusmeur
- 29 Plouigneau Lycée Sainte-Marie
- 29 Quimper Lycée J. Kerustum
- 29 Saint-Renan MFR
- 35 Bain-de-Bretagne LP Saint-Yves
- 35 Dol-de-Bretagne Lycée Les Vergers
- 35 Fougères Lycée Le Taillandier
- 35 Goven MFR
- 35 La Guerche-de-Bretagne Lycée Saint-Exupéry
- 35 Montauban-de-Bretagne Lycée Saint-Nicolas - La Providence
- 35 Redon ISSAT
- 35 Rennes Lycée Saint-Exupéry
- 35 Tinténiac LP J. Jugan
- 56 Auray Lycée Kerplouz la Salle
- 56 Gourin Lycée Saint-Yves
- 56 Guiliers MFR
- 56 Kervignac Lycée Ker Anna
- 56 Locminé Lycée A. de Bretagne
- 56 Malestroit Groupe La Touche
- ◆ 56 Saint-Jean-Brévelay Lycée horticole

CAP

CAP Accompagnant éducatif petite enfance

- ◆ 22 Rostrenen Lycée R. Parks
- 22 Saint-Brieuc LP M. Balavenne
- 29 Morlaix LP Le Porsmeur

- ◆ 35 Rennes LP Coëtlogon
- A 56 Vannes Lycée Notre-Dame le Ménimur

CAP Agent accompagnant au grand âge

- ◆ 22 Paimpol Lycée Kerraoul
- ◆ 22 Rostrenen Lycée R. Parks
- 22 Saint-Brieuc LP M. Balavenne
- ◆ 29 Brest Lycée Vauban
- 29 Douarnenez LP Sainte-Elisabeth
- ◆ 29 Quimper LP Roz Glas
- ◆ 35 Fougères LP J. Guéhenno
- ◆ 35 Redon LP Beaumont
- ◆ 35 Rennes LP L. Guilloux
- ◆ 35 Saint-Malo LP Mauptuis
- A 56 Malestroit Groupe La Touche

BAC PRO

Bac pro Accompagnement, soins et services à la personne

- ◆ 22 Dinan LP La Fontaine des Eaux
- 22 Lamballe-Armor LP Saint-Joseph
- 22 Lannion LP Saint-Joseph - Bossuet
- ◆ 22 Paimpol Lycée Kerraoul
- ◆ 22 Rostrenen Lycée R. Parks
- ◆ 22 Saint-Brieuc LP J. Moulin
- 22 Saint-Brieuc LP M. Balavenne
- ◆ 29 Brest Lycée Dupuy de Lôme
- 29 Brest Lycée E. Fénélon
- 29 Douarnenez LP Sainte-Elisabeth
- ◆ 29 Landerneau Lycée de l'Elorn
- ◆ 29 Morlaix LP T. Corbière
- 29 Morlaix LP Le Porsmeur
- ◆ 29 Pont-l'Abbé LP Laënnec
- 35 Fougères Lycée Le Taillandier
- ◆ 35 Redon LP Beaumont
- ◆ 35 Rennes LP Bréquigny
- ◆ 35 Rennes LP Coëtlogon
- 35 Rennes Lycée J. d'Arc
- ◆ 56 Josselin LP Ampère

- ◆ 56 Lorient Lycée M. Le Franc
- A 56 Vannes Lycée Notre-Dame le Ménimur
- ◆ 56 Vannes LP J. Guéhenno

LES DIPLÔMES D'ÉTAT

Il existe aussi certains diplômes d'État (DE) qui ne nécessitent aucun diplôme particulier pour entrer en formation (DE d'aide-soignant, DE d'auxiliaire de puériculture...). Les candidat·es doivent être âgé·es de 17 ans au moins à la date d'entrée en formation. Avant de se présenter à l'admission dans ces établissements, il est cependant préférable d'acquérir expérience et maturité dans une première formation.

L'offre de formation évolue régulièrement.

Des mises à jour peuvent être éditées après la publication de ce guide. Vous pouvez les consulter sur notre site.

L'apprentissage peut être proposé sur toute la durée du diplôme ou seulement une partie. Renseignez-vous auprès des établissements.





Bac pro Animation-enfance et personnes âgées

- ◆ 22 Dinan LP La Fontaine des Eaux
- ◆ 22 Rostrenen Lycée R. Parks
- 22 Saint-Brieuc LP M. Balavenne
- ◆ 29 Brest Lycée Dupuy de Lôme
- 29 Carhaix-Plouguer Lycée Diwan
- A 29 Morlaix LP Le Porsmeur
- ◆ 35 Rennes LP Bréquigny
- 35 Rennes Lycée J. d'Arc
- ◆ 56 Lorient Lycée M. Le Franc
- 56 Vannes Lycée Notre-Dame le Ménimur

Bac pro Services aux personnes et animation dans les territoires

- ◆ 22 Caulnes Lycée agricole
- ◆ 22 Dinan Lycée Les Cordeliers - Site Dominique Savio
- A 22 Loudéac LP agricole X. Grall
- A 22 Loudéac MFR
- A 22 Pabu Lycée du Restmeur
- A 22 Plérin MFR
- 22 Quesnoy Lycée La Ville Davy
- ◆ 22 Saint-Brieuc LP J. Moulin
- ◆ 29 Châteaulin LEGTA de l'Aulne

- 29 Lesneven LP agricole Le Cleusmeur
- A 29 Pleyben MFR
- 29 Plouigneau Lycée Sainte-Marie
- 29 Plounevez-Lochrist MFR
- 29 Quimper Lycée Kerustum
- A 29 Saint-Renan MFR
- 35 Bain-de-Bretagne LP Saint-Yves
- A 35 Baulon MFR
- 35 Dol-de-Bretagne Lycée Les Vergers
- 35 Fougères Lycée Le Taillandier
- 35 Goven MFR
- 35 La Guerche-de-Bretagne Lycée Saint-Exupéry
- 35 Montauban-de-Bretagne Lycée Saint-Nicolas La Providence
- A 35 Redon ISSAT
- 35 Rennes Lycée Saint-Exupéry
- A 35 Saint-Aubin-d'Aubigné MFR
- 35 Saint-Aubin-du-Cormier Lycée agricole Le Taillandier
- A 35 Saint-Méen-le-Grand MFR
- 35 Tinténiac LP J. Jugan
- 35 Vitré Lycée Saint-Exupéry
- 56 Auray Lycée Kerplouz - La Salle

- A 56 Gourin Lycée Saint-Yves
- A 56 Kervignac Lycée Ker Anna
- 56 Locminé Lycée A. de Bretagne
- A 56 Malestroit Lycée J. Queinnec
- 56 Ploërmel Groupe La Touche
- A 56 Questembert MFR

Bac pro Technicien en appareillage orthopédique

- A 29 Landivisiau Lycée Saint-Esprit

Bac pro Technicien en prothèse dentaire

- A 29 Landivisiau Lycée Saint-Esprit

- ◆ Enseignement public voie scolaire
- Enseignement privé voie scolaire
- A Apprentissage

L'offre de formation évolue régulièrement.

Des mises à jour peuvent être éditées après la publication de ce guide. Vous pouvez les consulter sur notre site.

L'apprentissage peut être proposé sur toute la durée du diplôme ou seulement une partie. Renseignez-vous auprès des établissements.

FOCUS

POUR EN SAVOIR +
SUR L'AIDE ET
L'ACCOMPAGNEMENT
À DOMICILE

ide.bretagne.bzh





Je veux travailler de mes mains

Réparer, bricoler, j'adore ça

Je rêve d'un métier artistique

UNE FORMATION VOUS INTÉRESSE ?

Retrouvez son descriptif sur ideo.bretagne.bzh dans la rubrique Formations.



Le secteur rassemble les activités de confection de vêtements, de chaussures ou d'articles de maroquinerie. Mais les professionnels du textile ou du cuir peuvent aussi travailler pour l'industrie automobile, le nautisme, l'aéronautique ou l'ameublement. En Bretagne, ce secteur compte surtout de petites et moyennes entreprises plutôt positionnées sur le haut de gamme ou les textiles innovants.

CAP

CAP Métiers de la mode, vêtement flou

- 22 Saint-Brieuc Lycée Sacré-Cœur
- ◆ 29 Brest LP J. Lesven
- ◆ 56 Locminé LP L. Armand

BAC PRO

Bac pro Métiers de la couture et de la confection (ex Bac pro Métiers de la mode-vêtements)

- ◆ A 22 Saint-Brieuc Lycée J. Moulin
- 22 Saint-Brieuc Lycée Sacré-Cœur
- ◆ 29 Brest LP J. Lesven
- 29 Brest Lycée La Croix Rouge - La Salle
- ◆ 29 Quimper LP Roz Glas
- ◆ 35 Fougères LP J. Guéhenno
- ◆ 35 Rennes LP L. Guilloux
- ◆ 56 Locminé LP L. Armand

Bac pro Métiers du cuir option maroquinerie

- ◆ 35 Fougères LP J. Guéhenno

+ D'INFOS

ideo.bretagne.bzh

Les différents types d'établissements

- CFA** Centre de formation des apprentis
- EREA** ... Établissement régional d'enseignement adapté
- MFR** Maison familiale et rurale
- LA** Lycée agricole
- LP** Lycée professionnel
- LPA** Lycée professionnel agricole
- SEP** Section d'enseignement professionnel
- LEAP** ... Lycée d'enseignement agricole privé
- LEGTA** .. Lycée d'enseignement général et technologique agricole





J'aime bouger

J'aime les langues

J'aime organiser, gérer

Indispensable à l'activité économique, le secteur du transport (camion, train, car, avion, bateau) regroupe différentes activités : le transport de marchandises, le transport de voyageurs et le transport sanitaire (ambulance). La logistique désigne les opérations de stockage des produits, leur transport et leur distribution.

CAP

CAP Conducteur routier de marchandises option livraisons de proximité

◆ 35 Tinténiaç LP Bel Air

CAP Conducteur routier de marchandises option livraisons longue distance

◆ 35 Tinténiaç LP Bel Air

◆ 56 Guer LP Brocéliande

CAP Opérateur/opératrice logistique

■ 29 Brest Lycée La Croix Rouge - La Salle

◆ 29 Carhaix-Plouguer Lycée P. Sérusier

A 35 Saint-Méen-le-Grand MFR

◆ A 35 Tinténiaç LP Bel Air

■ 56 Ploemeur LP Notre-Dame de la Paix

BAC PRO

Bac pro Conducteur routier de marchandises

◆ 29 Carhaix-Plouguer Lycée P. Sérusier

■ 29 Pont-l'Abbé LP Saint-Gabriel

◆ 35 Tinténiaç LP Bel Air

◆ 56 Guer Lycée Brocéliande

2^{DE} PRO Métiers de la gestion administrative, du transport et de la logistique

◆ 22 Dinan LP La Fontaine des Eaux

◆ 22 Lamballe-Armor Lycée H. Avril

◆ 22 Lannion LP F. Le Dantec

◆ 22 Loudéac Lycée F. Bienvenüe

◆ 22 Saint-Brieuc LP J. Moulin

■ 22 Saint-Brieuc Lycée Sacré-Cœur

◆ 29 Brest LP J. Lesven

■ 29 Brest Lycée La Croix Rouge - La Salle

■ 29 Brest Lycée Javouhey

◆ 29 Carhaix-Plouguer Lycée P. Sérusier

■ 29 Douarnenez LP Sainte-Elisabeth

◆ 29 Landerneau Lycée de l'Elorn

■ 29 Pont-l'Abbé LP Saint-Gabriel

◆ 29 Quimper LP Chaptal

■ 29 Quimper LP Le Likès

■ 29 Saint-Pol-de-Léon LP Notre-Dame du Kreisker

◆ 35 Fougères LP J. Guéhenno

◆ 35 Redon LP Beaumont

◆ 35 Rennes LP Ch. Tillon

◆ 35 Rennes LP Coëtlogon

■ 35 Rennes Lycée de la Salle

◆ 35 Saint-Malo Lycée J. Cartier

◆ 35 Tinténiaç LP Bel Air

◆ 35 Vitré LP La Champagne

■ 35 Vitré LP J. d'Arc

◆ 56 Guer Lycée Brocéliande

◆ 56 Hennebont LP E. Zola

◆ 56 Lanester Lycée J. Macé

■ 56 Ploemeur LP Notre-Dame de la Paix

■ 56 Ploërmel Lycée La Mennais

◆ 56 Vannes LP J. Guéhenno

■ 56 Vannes LP Saint-Georges

Bac pro Métiers de la logistique (ex Bac pro Logistique)

◆ 22 Loudéac Lycée F. Bienvenüe

■ A 29 Brest Lycée La Croix Rouge - La Salle

◆ 29 Carhaix-Plouguer Lycée P. Sérusier

■ A 29 Pont-l'Abbé LP Saint-Gabriel

A 35 Bruz CFA Promotrans Bretagne

A 35 Saint-Méen-le-Grand MFR

◆ 35 Tinténiaç LP Bel Air

◆ 56 Guer Lycée Brocéliande

◆ 56 Vannes LP J. Guéhenno

Bac pro Organisation de transport de marchandises

◆ 22 Loudéac Lycée F. Bienvenüe

A 35 Cesson-Sévigné Aftral

■ 35 Vitré Lycée J. d'Arc

◆ 56 Hennebont LP E. Zola

+ D'INFOS

ideo.bretagne.bzh

◆ Enseignement public voie scolaire
■ Enseignement privé voie scolaire
A Apprentissage



Je veux travailler de mes mains

J'aime le travail soigné

J'aime faire des expériences

FOCUS

POUR EN SAVOIR +
SUR LA MÉTALLURGIE

ideo.bretagne.bzh



Le travail des métaux se retrouve dans des secteurs industriels variés comme l'aéronautique, l'automobile, le ferroviaire, la construction navale, le nucléaire... La soudure, la chaudronnerie et l'usinage sont parmi les métiers les plus demandés. L'émergence des Énergies marines renouvelables (EMR) peut également offrir des opportunités d'emploi.

CAP

CAP Réalisations industrielles en chaudronnerie ou soudage option A chaudronnerie

- A 22 Plérin Pôle formation UIMM Bretagne
- A 29 Brest Pôle formation UIMM Bretagne
- A 29 Ergué-Gabéric Pôle formation UIMM Bretagne
- A 35 Bruz Pôle formation UIMM Bretagne
- A 35 Rennes Les Compagnons du devoir
- A 56 Lorient Pôle formation UIMM Bretagne

BAC PRO

2^{DE} PRO Métiers de la réalisation d'ensembles mécaniques et industriels

- ◆ 22 Guingamp LP J. Verne
- ◆ 22 Saint-Brieuc Lycée Chaptal
- ◆ 29 Brest Lycée Vauban
- ◆ 29 Morlaix LP T. Corbière
- ◆ 29 Quimper Lycée Y. Thépôt
- 29 Quimper LP Le Likès
- 35 Redon Lycée M. Callo
- ◆ 35 Rennes LP C. Tillon
- ◆ 35 Saint-Malo LP Maupertuis
- ◆ 56 Lorient Lycée Colbert
- 56 Lorient Lycée Saint-Joseph
- 56 Pontivy Lycée J. d'Arc-Saint-Ivy

- ◆ 56 Questembert Lycée M. Berthelot
- ◆ 56 Vannes LP J. Guéhenno

Bac pro Technicien en chaudronnerie industrielle

- ◆ 22 Guingamp LP J. Verne
- A 22 Plérin Pôle formation UIMM Bretagne
- ◆ A 29 Brest Lycée Vauban
- A 29 Brest Pôle formation UIMM Bretagne
- ◆ 29 Morlaix LP T. Corbière
- ◆ A 29 Quimper Lycée Y. Thépôt
- A 35 Bruz Pôle formation UIMM Bretagne
- ◆ 35 Rennes Lycée P. Mendès-France
- ◆ 35 Saint-Malo LP Maupertuis
- ◆ 56 Lorient Lycée Colbert
- A 56 Lorient Pôle formation UIMM Bretagne
- ◆ 56 Vannes LP J. Guéhenno

Bac pro Technicien en réalisation de produits mécaniques option réalisation et maintenance des outillages

- A 29 Quimper LP Le Likès
- A 56 Lorient Pôle formation UIMM Bretagne
- ◆ 56 Questembert Lycée M. Berthelot

Bac pro Technicien en réalisation de produits mécaniques option réalisation et suivi de productions

- ◆ 22 Saint-Brieuc Lycée Chaptal
- A 29 Brest Pôle formation UIMM Bretagne

- A 29 Quimper LP Le Likès
- 35 Redon Lycée M. Callo
- ◆ 35 Rennes LP Ch. Tillon
- 56 Lorient Lycée Saint-Joseph
- A 56 Lorient Pôle formation UIMM Bretagne
- 56 Pontivy Lycée J. d'Arc-Saint-Ivy

↗ Possibilité de convention avec la Marine nationale

L'offre de formation évolue régulièrement.

Des mises à jour peuvent être éditées après la publication de ce guide. Vous pouvez les consulter sur notre site.

L'apprentissage peut être proposé sur toute la durée du diplôme ou seulement une partie. Renseignez-vous auprès des établissements.





Je veux travailler de mes mains

Réparer, bricoler, j'aime ça

J'aimerais travailler dehors

FOCUS

POUR EN SAVOIR +
SUR LES
TRAVAUX PUBLICS

ideo.bretagne.bzh



Les travaux publics comprennent l'ensemble des travaux nécessaires à la construction de routes, ponts, tunnels, réseaux de canalisations, réseaux électriques... Ils s'organisent en trois grandes familles de métiers : les métiers de production, les métiers techniques et les postes d'encadrement de chantier.

CAP

CAP Constructeur de réseaux de canalisations de travaux publics

A 56 **Ploërmel** CFA des Travaux publics de Bretagne

CAP Constructeur de routes et d'aménagements urbains

A 56 **Ploërmel** CFA des Travaux publics de Bretagne

CAP Maintenance des matériels option B : matériels de construction et de manutention

A 35 **Louvigné-du-Désert** Unicem
A 35 **Montauban-de-Bretagne** MFR
♦ 56 **Locminé** LP L. Armand

BAC PRO

2^{DE} PRO Métiers de la construction durable, du bâtiment et des travaux publics

♦ 22 **Quintin** LP J. Monnet
♦ 22 **Saint-Brieuc** LP E. Freyssinet
♦ 29 **Brest** Lycée Dupuy de Lôme
■ 29 **Landerneau** Lycée Saint-Joseph
♦ 29 **Quimper** Lycée Y. Thépôt
♦ 35 **Rennes** Lycée P. Mendès-France
♦ 35 **Vitré** LP La Champagne
♦ 56 **Pontivy** LP du Blavet

Bac pro Travaux publics

♦ 22 **Saint-Brieuc** LP E. Freyssinet
A 56 **Ploërmel** CFA des Travaux publics de Bretagne

2^{DE} PRO Métiers de la maintenance des matériels et des véhicules

♦ 22 **Lamballe-Armor** Lycée H. Avril
♦ 22 **Loudéac** Lycée F. Bienvenue
♦ 22 **Saint-Brieuc** Lycée Chaptal
■ 22 **Saint-Brieuc** Lycée Sacré-Cœur
♦ 29 **Brest** Lycée Vauban
■ 29 **Brest** Lycée La Croix Rouge - La Salle
♦ 29 **Carhaix-Plouguer** Lycée P. Sérusier
♦ 29 **Pont-de-Buis-Lès-Quimerch** LP des métiers de l'automobile
■ 29 **Pont-l'Abbé** LP Saint-Gabriel
♦ 29 **Quimper** LP Roz Glas
■ 35 **Cesson-Sévigné** Lycée F. Ozanam
■ 35 **Redon** Lycée M. Callo
♦ 35 **Rennes** LP J. Jaurès
♦ 35 **Tinténiac** LP Bel Air
♦ 56 **Guer** Lycée Brocéliande
♦ 56 **Locminé** LP L. Armand
♦ 56 **Lorient** Lycée Colbert
♦ 56 **Vannes** LP J. Guéhenno
■ 56 **Vannes** Lycée Saint-Joseph - La Salle

Bac pro Maintenance des matériels option B : matériels de construction et de manutention

♦ 22 **Lamballe-Armor** Lycée H. Avril
A 29 **Elliant** MFR
■ **A** 29 **Pont-l'Abbé** LP Saint-Gabriel
A 35 **Louvigné-du-Désert** Unicem
A 35 **Montauban-de-Bretagne** MFR
♦ **A** 56 **Locminé** LP L. Armand

2^{DE} PRO Métiers des études et de la modélisation numérique du bâtiment

♦ 22 **Saint-Brieuc** LP E. Freyssinet
♦ 29 **Brest** Lycée Dupuy de Lôme
■ 29 **Quimper** LP Le Likès
♦ 35 **Rennes** Lycée P. Mendès-France
■ 35 **Saint-Malo** LP Saint-Malo La Providence
■ 35 **Vitré** Lycée J. d'Arc
♦ 56 **Pontivy** LP du Blavet

Bac pro Géomètre (ex Bac pro Technicien géomètre-topographe)

♦ **A** 29 **Brest** Lycée Dupuy de Lôme
♦ 35 **Rennes** Lycée P. Mendès-France
♦ **A** 56 **Pontivy** LP du Blavet

♦ Enseignement public voie scolaire
■ Enseignement privé voie scolaire
A Apprentissage

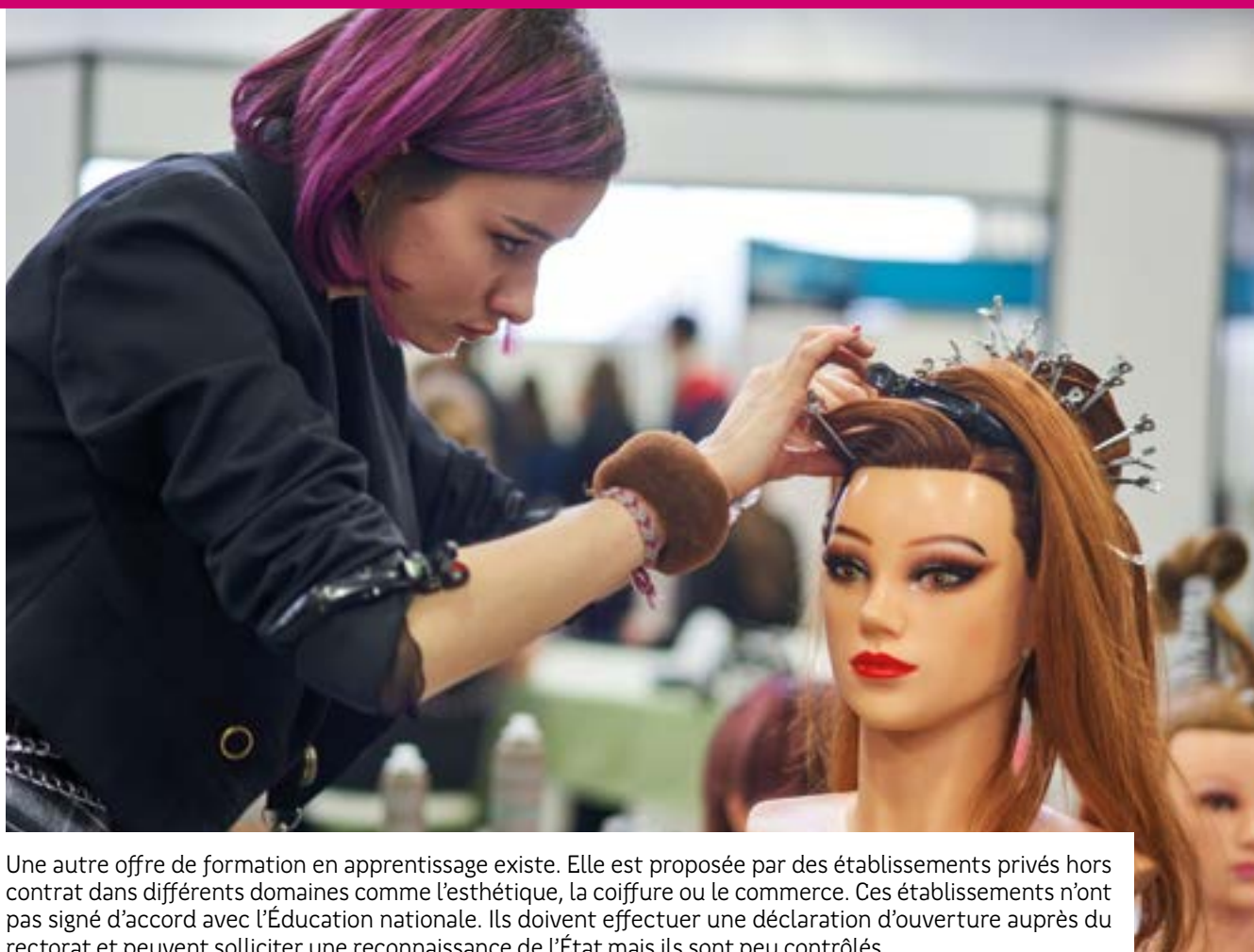

Une autre offre de formation en apprentissage existe. Elle est proposée par des établissements privés hors contrat dans différents domaines comme l'esthétique, la coiffure ou le commerce. Ces établissements n'ont pas signé d'accord avec l'Éducation nationale. Ils doivent effectuer une déclaration d'ouverture auprès du rectorat et peuvent solliciter une reconnaissance de l'État mais ils sont peu contrôlés.

Quand ils préparent à des diplômes d'État (santé, BTS, etc.), ils doivent respecter les programmes officiels. Pour les autres formations, ces écoles ont une grande liberté sur le contenu pédagogique, les modalités de préparation et la durée de la formation. Si vous suivez une formation en apprentissage dans une école hors contrat, vous ne payez pas de frais de scolarité, à condition de trouver une entreprise pour vous accueillir. En revanche, sous statut scolaire, des frais de scolarité, parfois très importants, sont à la charge de l'élève.

BEAUTÉ

CAP Esthétique cosmétique parfumerie

- A 29 Brest École Silvy Terrade
- A 35 Fougères École Silvy Terrade
- A 35 Rennes École Silvy Terrade

CAP Métiers de la coiffure

- A 29 Brest École Silvy Terrade
- A 35 Fougères École Silvy Terrade

- A 35 Rennes École Silvy Terrade
- A 56 Vannes École Scotto Di Cesare

Bac pro Esthétique, cosmétique, parfumerie

- A 35 Fougères École Silvy Terrade
- A 56 Vannes École Scotto Di Cesare

Bac pro Métiers de la coiffure

- A 56 Vannes École Scotto Di Cesare

COMMERCE-VENTE

Bac pro Métiers du commerce et de la vente option A animation et gestion de l'espace commercial

- A 35 Bruz Lodima Ouest

Les différents types d'établissements

- CFA** Centre de formation des apprentis
- EREA** ... Établissement régional d'enseignement adapté
- MFR** Maison familiale et rurale
- LA** Lycée agricole
- LP** Lycée professionnel

- LPA** Lycée professionnel agricole
- SEP** Section d'enseignement professionnel
- LEAP** ... Lycée d'enseignement agricole privé
- LEGTA** .. Lycée d'enseignement général et technologique agricole

L'offre de formation évolue régulièrement.

Des mises à jour peuvent être éditées après la publication de ce guide. Vous pouvez les consulter sur notre site.

L'apprentissage peut être proposé sur toute la durée du diplôme ou seulement une partie. Renseignez-vous auprès des établissements.



Choisir la voie générale et technologique

La voie générale et technologique vous prépare à poursuivre des études après le bac. La classe de seconde est commune à tous les élèves. C'est en première, dans deux ans, que vous choisirez entre les deux : générale ou technologique. En fonction de ce choix, vous suivrez alors une formation généraliste ou un cursus tourné vers une famille de métiers.

La classe de 2^{de} est la même pour tous les élèves de la voie générale et technologique. Cette année va vous permettre de réfléchir à votre projet professionnel et d'affiner votre orientation pour les deux années suivantes. En cas de doute sur votre choix, des professionnel·les sont là pour vous accompagner notamment votre professeur·e principal·e ou un·e psychologue de l'Éducation nationale. Le mieux est de leur en parler le plus tôt possible. Un stage passerelle peut être organisé si vous souhaitez finalement vous réorienter vers la voie professionnelle.

Des enseignements généraux en 2^{de} dans dix matières

| | | | | |
|---|---|---|---|--|
|  Éducation physique et sportive 2 h |  Enseignement moral et civique 18 h annuelles |  Français 4 h |  Histoire-géographie 3 h |  Langues vivantes A et B (étrangères et régionales) 5 h 30 |
|  Mathématiques 4 h |  Physique-chimie 3 h |  Sciences de la vie et de la Terre (SVT) 1 h 30 |  Sciences économiques et sociales (SES) 1 h 30 |  Sciences numériques et technologie 1 h 30 |

En début d'année, vous passez **des tests en français et en mathématiques**. Ils permettent aux enseignant·es de mieux vous accompagner. Vous pouvez en effet bénéficier d'un accompagnement personnalisé.

Une aide à l'orientation est également prévue afin de vous aider à faire votre choix pour la première.

... Et des options

Les enseignements optionnels ne sont pas obligatoires. Ces cours peuvent vous aider à choisir ensuite votre bac. Vous aurez en effet acquis certaines connaissances en lien avec les enseignements de première et terminale. Mais aucune option en 2^{de} n'est obligatoire pour la poursuite de votre scolarité au lycée. Vous pourrez toujours choisir en fin de 2^{de} le bac que vous souhaitez.

Stage découverte

Vous terminerez l'année par un **stage de deux semaines** à partir de la mi-juin.

Besoin d'aide pour trouver votre stage ?

Retrouvez des conseils et des offres de stage sur [IDÉO ideo.bretagne.bzh/stages](https://ideo.bretagne.bzh/stages)

Retrouvez toutes les langues rares et options de seconde enseignées en Bretagne à partir de la p. 64

Deux cas particuliers : la seconde STHR et le brevet de technicien Métiers de la musique

Attention, il existe des exceptions : le brevet de technicien Métiers de la musique et la 2^{de} Sciences et technologies de l'hôtellerie et la restauration (STHR) sont accessibles dès la 2^{de}. Le brevet de technicien Métiers de la musique est une formation de trois ans qui forme des professionnel·les de la musique (voir p. 77). La 2^{de} STHR est conseillée, mais non obligatoire, pour poursuivre vers un bac technologique STHR. Spécificité de ces deux cursus : plusieurs semaines de stage dès le lycée. Vous pouvez dès maintenant consulter les sites des lycées qui proposent ces deux filières, vous y trouverez plus d'informations sur les cours et les inscriptions.

À l'issue de cette année de seconde, vous devrez choisir entre la filière générale et la filière technologique. Vous avez encore des doutes ? Un conseil : dédramatisez ! Les parcours ne sont pas tous linéaires, loin de là. De nombreuses personnes bifurquent en cours d'études ou se réorientent une fois insérées dans la vie professionnelle.



BIMER. Si le secteur maritime vous intéresse, vous pouvez dans certains lycées passer le BIMER, le brevet d'initiation à la mer. Vous pourrez suivre des cours de culture maritime, rencontrer des professionnel·les et, parfois, vivre une première sortie en mer. La durée minimale de formation est de 40 heures étalées sur une année scolaire.

VOIE GÉNÉRALE

La voie générale propose aux élèves des cours en commun dans les matières générales et des enseignements de spécialité dans des domaines variés : arts, langues, sciences, économie, littérature, etc. En première, les élèves suivent trois spécialités et en poursuivent deux en terminale. Ces enseignements leur permettent d'approfondir les disciplines qui les intéressent. La voie générale mène à des études plutôt longues, souvent de 3 à 5 ans après le bac.

Les enseignements de spécialité de la voie générale

- Arts* (arts plastiques, arts du cirque, cinéma-audiovisuel, danse, histoire des arts, musique, théâtre)
- Biologie-écologie (seulement en lycée agricole)
- Éducation physique, pratiques et cultures sportives*
- Histoire-géographie, géopolitique et sciences politiques
- Humanités, littérature et philosophie
- Langues, littératures et cultures étrangères et régionales
- Littérature et langues et cultures de l'Antiquité*
- Mathématiques
- Numérique et sciences informatiques*
- Physique-chimie
- Sciences de la vie et de la Terre
- Sciences de l'ingénieur* (complété des sciences physiques en terminale)
- Sciences économiques et sociales

Sur le site www.horizons21.fr, vous pouvez tester en ligne des combinaisons de spécialités pour voir vers quels domaines professionnels ces choix peuvent vous conduire.

En lycée agricole, en Bretagne, vous pourrez suivre selon les établissements les spécialités suivantes : biologie-écologie, mathématiques, physique-chimie et éducation physique, pratiques et culture sportives.

*** Spécialités spécifiques proposées dans un nombre limité d'établissements.
Plus d'infos dans le listing à partir de la page 79.**



VOIE TECHNOLOGIQUE

La voie technologique propose des cours d'enseignements généraux et des enseignements de spécialité en lien avec un secteur d'activité. Les spécialités sont souvent enseignées de manière plus concrète. Les élèves peuvent prendre part activement aux enseignements avec des études de cas ou des travaux pratiques. Chaque série prépare à un grand domaine professionnel et peut vous permettre d'accéder à des formations post-bac de ce secteur. Cette voie permet généralement de poursuivre des études d'une durée de 2 à 3 ans après le bac. Vous y suivrez des enseignements communs à toutes les séries, trois enseignements de spécialité en 1^{re} et deux en terminale.

Les 8 bacs technologiques

- Sciences et techniques du théâtre, de la musique et de la danse (S2TMD)*
- Sciences et technologies de la santé et du social (ST2S)
- Sciences et technologies de l'agronomie et du vivant (STAV) en lycée agricole
- Sciences et technologies du design et des arts appliqués (STD2A)*
- Sciences et technologies de l'industrie et du développement durable (STI2D)
- Sciences et technologies de laboratoire (STL)
- Sciences et technologies du management et de la gestion (STMG)
- Sciences et technologies de l'hôtellerie et de la restauration (STHR)*

Plus d'infos dans le listing à partir de la page 75.

*** Attention, possibilité de parcours dès la seconde. Si cela vous intéresse, renseignez-vous dès maintenant auprès des établissements qui proposent ce bac.**

OBJECTIF BAC

À l'issue de ces trois années au lycée, quelle que soit la filière choisie, vous passerez votre bac. Pour l'obtenir, il vous faudra une moyenne de 10/20. Entre 8/20 et 10/20, vous passerez l'oral de rattrapage. Au-delà de 12/20 de moyenne générale, vous obtiendrez votre diplôme avec une mention.

Le bac général et technologique en 2027

CONTRÔLE CONTINU

- Moyennes de 1^{re} et terminale dans les matières non évaluées en épreuves finales

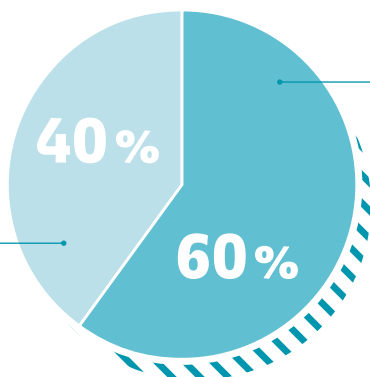

ÉPREUVES FINALES

En 1^{re} :

- Français (oral et écrit)
- Mathématiques

En terminale :

- Deux épreuves écrites d'enseignements de spécialité
- Philosophie
- Grand oral

Le **grand oral** dure une quarantaine de minutes : 20 minutes de préparation et 20 minutes devant le jury (10 minutes de présentation et 10 minutes d'échanges). Le jury est composé de deux personnes et vous vous exprimez sur un sujet travaillé et préparé en première et terminale. En cours, vous aurez préparé deux questions et le jury sélectionne l'une de ces questions. L'objectif de cette épreuve est de permettre à tous les élèves de développer leur aisance à l'oral.

Fan de sport, de langues étrangères ou bretonnant-e ? Des sections particulières sont également accessibles en Bretagne. Toutes les informations à partir de la p. 89.

J'AI CHOISI LA VOIE GÉNÉRALE ET TECHNOLOGIQUE

L'objectif de la voie générale et technologique ? Vous conduire à des études supérieures. C'est en classe de 2^{de} que vous préciserez votre choix entre un bac général ou l'un des 8 bacs technologiques. Des élèves témoignent pour vous de cette étape importante dans leur parcours scolaire.

« Ça m'a donné une ouverture d'esprit »

« Après la 3^e, je suis allée en 2^{de} générale, section sportive et section européenne en anglais. J'avais de bonnes notes mais pas de projet professionnel particulier. J'aimais bien l'anglais, les maths, la physique, l'histoire et le sport. Au lycée, j'ai continué en bac général. Ce n'était pas trop dur sur le plan scolaire pour moi. La pluridisciplinarité des matières m'a bien plu. Ça m'a donné une ouverture d'esprit, une bonne base dans beaucoup de disciplines pour choisir mes études après le bac. »

Colyne, 5^e année, école d'ingénieurs généraliste, spécialité mécanique, structure des matériaux

« On travaille sur des projets innovants »

« J'ai préféré me diriger vers un bac techno STI2D (Sciences et technologies de l'industrie et du développement durable). Les matières que j'aime le plus sont les maths et la physique. Ça tombe bien car pour réussir en STI2D, il y a beaucoup de calculs à faire. En bac techno, on passe de la théorie à la pratique. Il n'y a pas de stage en entreprise mais on a des ateliers où on étudie l'électricité, les énergies renouvelables, comment fonctionnent les moteurs des éoliennes... On travaille sur des projets innovants. En terminale, on a créé une roulotte à vélo complètement autonome en électricité et une poussette à assistance électrique. »

Antoine, BTS Travaux publics

« Travailler sur des situations et des sujets réels »

« Je pensais partir en voie générale. Au final, je me suis rendu compte, dès la seconde, que ça ne me convenait pas du tout. J'avais déjà hésité en 2^{de} à aller en lycée agricole pour suivre l'option Ecologie-agronomie-territoires-développement durable. Mais mon projet professionnel, devenir vétérinaire, collait plus avec la voie générale. Au final, j'ai appris que je pouvais passer par la voie technologique. Du coup, j'ai décidé de faire une 1^{re} Sciences et technologies de l'agronomie et du vivant en lycée agricole. On travaille sur l'environnement, la nature, les productions, c'est concret. C'est ce que j'aime : travailler sur des situations et des sujets réels. Ça permet plus de visualiser et on apprend aussi beaucoup sur la vie... »

Marie, Terminale bac techno Sciences et technologies de l'agronomie et du vivant (STAV)



Les langues vivantes rares

Sommaire

| | |
|--|----|
| Les langues vivantes rares | 64 |
| Les enseignements optionnels généraux en 2 ^{de} | 66 |
| Les enseignements optionnels technologiques en 2 ^{de} | 71 |
| Lycée agricole : les enseignements optionnels en 2 ^{de} | 73 |
| Les bacs technologiques | 74 |
| Les enseignements de spécialité de la voie générale | 78 |



Tout au long de votre scolarité et quelle que soit la voie choisie, vous pourrez suivre deux langues vivantes. Vous aurez le choix entre des langues étrangères ou régionales. Certains établissements proposent l'enseignement du breton en langue vivante B.

LES LANGUES VIVANTES RARES

LVA : Espagnol

- ◆ 29 **Brest** Lycée Amiral Ronarc'h
- ◆ 29 **Brest** Lycée de l'Harteloire
- 29 **Carhaix-Plouguer** Lycée Diwan
- 29 **Quimper** Lycée Sainte-Thérèse
- 35 **Redon** Lycée Saint-Sauveur
- 35 **Rennes** Lycée polyvalent J. d'Arc
- ◆ 35 **Rennes** Lycée R. Descartes
- 35 **Saint-Malo** Lycée Institution Saint-Malo La Providence
- 56 **Vannes** Lycée Diwan
- 56 **Vannes** Lycée Notre-Dame le Ménimur

LVA : Russe

- ◆ 35 **Rennes** Lycée J. Macé

LVB : Breton

- ◆ 29 **Brest** Lycée de l'Iroise
- 29 **Brest** Lycée polyvalent La Croix Rouge - La Salle
- ◆ 29 **Carhaix-Plouguer** Lycée polyvalent P. Sérurier

- 29 **Châteaulin** Lycée Saint-Louis
- ◆ 29 **Landerneau** Lycée de l'Elorn
- 29 **Landivisiau** Lycée Saint-Esprit
- 29 **Lesneven** Lycée Saint-François Notre-Dame
- 29 **Lopérec** Lycée agricole Le Nivot
- ◆ 29 **Morlaix** Lycée T. Corbière
- ◆ 29 **Quimper** Lycée Brizeux
- 29 **Quimper** Lycée Le Likès
- ◆ 29 **Quimperlé** Lycée Kerneuzec
- 29 **Saint-Pol-de-Léon** Lycée Notre-Dame du Kreisker
- ◆ 35 **Rennes** Lycée J. Macé
- ◆ 56 **Lanester** Lycée polyvalent J. Macé
- 56 **Vannes** Lycée Notre-Dame le Ménimur

LVB : Chinois

- 22 **Lannion** Lycée Saint-Joseph - Bossuet
- ◆ 22 **Saint-Brieuc** Lycée E. Renan
- 29 **Brest** Estran - Lycée Ch. de Foucauld
- ◆ 29 **Brest** Lycée de l'Harteloire
- 29 **Morlaix** Lycée Notre-Dame du Mur
- 29 **Quimper** Lycée Le Likès

- ◆ 35 **Cesson-Sévigné** Lycée Sévigné
- ◆ 35 **Rennes** Lycée E. Zola
- 35 **Rennes** Lycée polyvalent J. d'Arc
- ◆ 35 **Rennes** Lycée polyvalent P. Mendès-France
- 35 **Rennes** Lycée Saint-Martin - quartier Sainte-Anne
- ◆ 35 **Saint-Malo** Lycée Maupertuis
- ◆ 35 **Saint-Malo** Lycée polyvalent J. Cartier
- ◆ 56 **Auray** Lycée B. Franklin
- ◆ 56 **Lorient** Lycée Dupuy de Lôme
- ◆ 56 **Lorient** Lycée polyvalent Colbert
- 56 **Lorient** Lycée Saint-Louis
- 56 **Pontivy** Lycée polyvalent J. d'Arc - Saint-Ivy
- ◆ 56 **Vannes** Lycée A. R. Lesage
- ◆ 56 **Vannes** Lycée Ch. de Gaulle
- 56 **Vannes** Lycée Saint-Paul

- ◆ Enseignement public voie scolaire
- Enseignement privé voie scolaire

Les langues vivantes rares

LVB : Italien

- ◆ 22 Dinan Lycée La Fontaine des Eaux
- ◆ 22 Guingamp Lycée A. Pavie
- 22 Lannion Lycée Saint-Joseph - Bossuet
- ◆ 22 Saint-Brieuc Lycée E. Renan
- ◆ 22 Saint-Brieuc Lycée E. Freyssinet
- 22 Saint-Brieuc Lycée polyvalent Sacré-Cœur La Salle
- 22 Saint-Brieuc Lycée Saint-Pierre
- ◆ 29 Brest Lycée de l'Harteloire
- 29 Brest Lycée Sainte-Anne
- 29 Quimper Lycée polyvalent Le Paraclet
- 29 Quimper Lycée Sainte-Thérèse
- ◆ 29 Quimper Lycée Kerneuzec
- ◆ 35 Bruz Lycée A. Conti
- 35 Cesson-Sévigné Lycée polyvalent F. Ozanam
- ◆ 35 Cesson-Sévigné Lycée Sévigné
- ◆ 35 Fougères Lycée J. Guéhenno
- ◆ 35 Le Rheu Lycée agricole T. Monod
- ◆ 35 Liffré Lycée S. Veil
- ◆ 35 Montfort-sur-Meu Lycée R. Cassin
- 35 Rennes Lycée Assomption
- ◆ 35 Rennes Lycée Bréquigny

- ◆ 35 Rennes Lycée Chateaubriand
- 35 Rennes Lycée de La Salle
- ◆ 35 Rennes Lycée E. Zola
- ◆ 35 Rennes Lycée J. Macé
- ◆ 35 Rennes Lycée J. Curie
- 35 Rennes Lycée polyvalent J. d'Arc
- 35 Rennes Lycée polyvalent Saint-Vincent Providence
- ◆ 35 Rennes Lycée R. Descartes
- 35 Rennes Lycée Saint-Martin - quartier Sainte-Geneviève
- ◆ 35 Rennes Lycée V. et H. Bosch
- 35 Saint-Grégoire Lycée Jean-Paul II
- ◆ 35 Saint-Malo Lycée Maupertuis
- ◆ 35 Saint-Malo Lycée polyvalent J. Cartier
- 35 Saint-Malo Lycée professionnel Institution Saint-Malo La Providence
- ◆ 56 Lanester Lycée polyvalent J. Macé
- ◆ 56 Lorient Lycée Dupuy de Lôme
- ◆ 56 Lorient Lycée polyvalent Colbert
- ◆ 56 Ploërmel Lycée M. Ozouf
- ◆ 56 Vannes Lycée A. R. Lesage
- 56 Vannes Lycée Notre-Dame le Ménémur
- 56 Vannes Lycée Saint-François Xavier

LVB : Japonais

- ◆ 35 Liffré Lycée S. Veil
- ◆ 35 Rennes Lycée R. Descartes

LVB : Portugais

- 22 Saint-Brieuc Lycée Saint-Pierre
- ◆ 29 Brest Lycée de l'Iroise
- 35 Rennes Lycée Saint-Martin - quartier Sainte-Geneviève

LVB : Russe

- ◆ 22 Saint-Brieuc Lycée E. Renan
- 35 Rennes Lycée polyvalent Saint-Vincent Providence
- ◆ 56 Lorient Lycée Dupuy de Lôme

LVB : Turc

- ◆ 35 Rennes Lycée Bréquigny
- ◆ 35 Rennes Lycée E. Zola

LVB : Arabe

- ◆ 35 Rennes Lycée Chateaubriand
- ◆ 35 Rennes Lycée J. Curie



+ D'INFOS

ideo.bretagne.bzh





Les enseignements optionnels en 2^{de} générale et technologique

En seconde générale et technologique, vous suivrez des cours communs dans 10 matières. Vous pouvez en plus choisir deux enseignements optionnels : un général et un technologique. Le latin et le grec peuvent être choisis en 3^e option. Ces enseignements sont facultatifs, ils permettent de découvrir de nouvelles disciplines ou de continuer une matière que vous avez déjà suivie au collège. Ils peuvent aussi vous aider à choisir votre bac mais aucun n'est obligatoire pour la poursuite de votre scolarité. Vous pourrez toujours en fin de seconde choisir la première que vous souhaitez.



3H/semaine

OPTIONS D'ENSEIGNEMENT GÉNÉRAL

arts (arts plastiques, cinéma-audiovisuel, danse, histoire des arts, musique ou théâtre), arts du cirque (6h), EPS, langue vivante étrangère ou régionale, langue des signes française et latin ou grec.



1H30/semaine

OPTIONS D'ENSEIGNEMENT TECHNOLOGIQUE

atelier artistique (72h annuelles), biotechnologies, création et culture-design (6 h), création et innovation technologiques, culture et pratique de la danse, de la musique ou du théâtre (6 h), management et gestion, santé et social, sciences de l'ingénieur, sciences et laboratoire.



Vous pouvez également intégrer une seconde dans un lycée agricole.

Dans ces établissements, vous pourrez suivre des options spécifiques (3 h) : écologie-agronomie-territoires-développement durable en enseignement général ; hippologie et équitation ou autres pratiques sportives, langue vivante étrangère ou régionale, langue des signes française, pratiques sociales et culturelles ou pratiques professionnelles en enseignement technologique.

Les enseignements optionnels en 2^{de}

ENSEIGNEMENTS OPTIONNELS GÉNÉRAUX

Arts du cirque

Pour s'initier à différentes techniques circassiennes (acrobatie, manipulation d'objets, jeu comique, etc.), se constituer une culture des arts du cirque et du spectacle vivant.

- ◆ 22 Tréguier Lycée polyvalent J. Savina

Arts

Pour développer une pratique artistique, conduire des projets de création ou d'interprétation et se constituer une culture artistique.

Arts plastiques

- 22 Dinan Lycée Les Cordeliers - Notre-Dame de la Victoire
- ◆ 22 Guingamp Lycée A. Pavie
- 22 Guingamp Lycée Notre-Dame
- ◆ 22 Lannion Lycée F. Le Dantec
- 22 Lannion Lycée Saint-Joseph - Bossuet
- 22 Loudéac Lycée Saint-Joseph
- 22 Quintin Lycée Jean XXIII
- 22 Rostrenen Lycée Notre-Dame de Campostal
- ◆ 22 Saint-Brieuc Lycée E. Renan
- ◆ 22 Saint-Brieuc Lycée E. Freyssinet
- ◆ 22 Saint-Brieuc Lycée polyvalent Chaptal
- 22 Saint-Brieuc Lycée Saint-Charles - La Providence
- 22 Saint-Brieuc Lycée Saint-Pierre
- 29 Brest Estran - Lycée Ch. de Foucauld
- 29 Brest Estran - Lycée Fénélon
- 29 Brest Lycée Javouhey
- ◆ 29 Brest Lycée La Pérouse - Kerichen
- 29 Brest Lycée polyvalent La Croix Rouge - La Salle
- 29 Brest Lycée Sainte-Anne
- 29 Carhaix-Plouguer Lycée Diwan
- 29 Châteaulin Lycée Saint-Louis
- ◆ 29 Concarneau Lycée polyvalent P. Guéguin
- 29 Concarneau Lycée Saint-Joseph
- 29 Douarnenez Lycée Saint-Blaise
- 29 Landerneau Lycée Saint-Sébastien - Les 2 Rives
- 29 Landivisiau Lycée Saint-Esprit
- 29 Lesneven Lycée Saint-François Notre-Dame
- 29 Morlaix Lycée Notre-Dame du Mur
- ◆ 29 Morlaix Lycée T. Corbière
- ◆ 29 Pont-l'Abbé Lycée R. Laënnec
- 29 Pont-l'Abbé Lycée Saint-Gabriel
- ◆ 29 Quimper Lycée Brizeux
- ◆ 29 Quimper Lycée de Cornouaille
- 29 Quimper Lycée Le Likès
- 29 Quimperlé Lycée Notre-Dame de Kerbertrand
- 29 Saint-Pol-de-Léon Lycée Notre-Dame du Kreisker
- ◆ 35 Bain-de-Bretagne Lycée J. Brito
- 35 Cesson-Sévigné Lycée polyvalent F. Ozanam
- 35 Dol-de-Bretagne Lycée Saint-Magloire
- ◆ 35 Fougères Lycée J. Guéhenno
- ◆ 35 Redon Lycée Beaumont
- 35 Redon Lycée Saint-Sauveur
- 35 Rennes Lycée Assomption
- ◆ 35 Rennes Lycée Bréquigny
- 35 Rennes Lycée de La Salle

- 35 Rennes Lycée polyvalent Saint-Vincent Providence
- 35 Rennes Lycée Saint-Martin - quartier Sainte-Anne
- 35 Rennes Lycée Saint-Martin - quartier Sainte-Geneviève
- ◆ 35 Saint-Malo Lycée polyvalent J. Cartier
- 35 Vitré Lycée J. d'Arc
- ◆ 56 Auray Lycée B. Franklin
- 56 Gourin Lycée J. d'Arc
- ◆ 56 Guer Lycée Brocéliande
- 56 Hennebont Lycée Notre-Dame du Voeu
- ◆ 56 Hennebont Lycée V. Hugo
- ◆ 56 Lorient Lycée Dupuy de Lôme
- 56 Lorient Lycée Saint-Louis
- 56 Plœrmel Lycée polyvalent La Mennais
- 56 Sainte-Anne-d'Auray Lycée Sainte-Anne - Saint-Louis
- ◆ 56 Vannes Lycée Ch. de Gaulle
- 56 Vannes Lycée Saint-Paul

Cinéma-audiovisuel

- 22 Lannion Lycée Saint-Joseph - Bossuet
- 22 Loudéac Lycée Saint-Joseph
- ◆ 22 Saint-Brieuc Lycée Rabelais
- 22 Saint-Brieuc Lycée Saint-Pierre
- ◆ 22 Tréguier Lycée polyvalent J. Savina
- ◆ 29 Brest Lycée J. Lesven
- 29 Carhaix-Plouguer Lycée Diwan
- ◆ 29 Douarnenez Lycée Le Bris
- 29 Lesneven Lycée Saint-François Notre-Dame
- ◆ 29 Morlaix Lycée T. Corbière
- ◆ 29 Quimper Lycée de Cornouaille
- 29 Quimper Lycée Sainte-Thérèse
- 29 Quimperlé Lycée Notre-Dame de Kerbertrand
- 35 Bruz Lycée Saint-Joseph
- ◆ 35 Redon Lycée Beaumont
- ◆ 35 Rennes Lycée Bréquigny
- ◆ 35 Rennes Lycée Chateaubriand
- 35 Rennes Lycée polyvalent Saint-Vincent Providence
- 35 Rennes Lycée Saint-Martin - quartier Sainte-Anne
- ◆ 35 Vitré Lycée B. d'Argentré
- 56 Lorient Lycée Saint-Louis
- 56 Pontivy Lycée polyvalent J. d'Arc - Saint-Ivy
- 56 Sainte-Anne-d'Auray Lycée Sainte-Anne - Saint-Louis
- 56 Vannes Lycée Saint-Paul

Danse

- ◆ 22 Tréguier Lycée polyvalent J. Savina
- 29 Brest Estran - Lycée Fénélon
- ◆ 29 Brest Lycée La Pérouse - Kerichen
- ◆ 35 Rennes Lycée Bréquigny
- ◆ 56 Lorient Lycée polyvalent Colbert

Histoire des arts

- ◆ 22 Tréguier Lycée polyvalent J. Savina
- ◆ 29 Concarneau Lycée polyvalent P. Guéguin
- 29 Morlaix Lycée Notre-Dame du Mur
- 29 Quimper Lycée polyvalent Le Paraclet
- ◆ 35 Combours Lycée de Chateaubriand
- ◆ 35 Montfort-sur-Meu Lycée R. Cassin
- 35 Rennes Lycée Saint-Martin - quartier Sainte-Geneviève
- ◆ 35 Vitré Lycée B. d'Argentré
- ◆ 56 Pontivy Lycée J. Loth

Musique

- ◆ 22 Lannion Lycée F. le Dantec
- 22 Lannion Lycée Saint-Joseph - Bossuet
- 22 Quintin Lycée Jean XXIII
- 22 Saint-Brieuc Lycée Saint-Charles - La Providence
- 22 Saint-Brieuc Lycée Saint-Pierre
- 29 Brest Estran - Lycée Fénélon
- ◆ 29 Brest Lycée La Pérouse - Kerichen
- 29 Douarnenez Lycée Saint-Blaise
- ◆ 29 Landivisiau Lycée du Léon
- 29 Lesneven Lycée Saint-François Notre-Dame
- 29 Morlaix Lycée Notre-Dame du Mur
- ◆ 29 Quimper Lycée de Cornouaille
- 29 Quimper Lycée Le Likès
- 35 Bruz Lycée Saint-Joseph
- ◆ 35 Fougères Lycée J. Guéhenno
- 35 Rennes Lycée Assomption
- ◆ 35 Rennes Lycée Bréquigny
- 35 Rennes Lycée Saint-Martin - quartier Sainte-Anne
- ◆ 56 Lorient Lycée Dupuy de Lôme
- 56 Plœrmel Lycée polyvalent La Mennais
- 56 Vannes Lycée Ch. de Gaulle
- 56 Vannes Lycée Saint-Paul

Théâtre

- ◆ 22 Dinan Lycée La Fontaine des Eaux
- 22 Lamballe-Armor Lycée Saint-Joseph
- ◆ 22 Loudéac Lycée polyvalent F. Bienvenüe
- ◆ 22 Saint-Brieuc Lycée E. Freyssinet
- ◆ 22 Tréguier Lycée polyvalent J. Savina
- 29 Brest Estran - Lycée Ch. de Foucauld
- 29 Brest Estran - Lycée Fénélon
- ◆ 29 Brest Lycée de l'Harteloire
- 29 Brest Lycée Javouhey
- 29 Brest Lycée polyvalent Vauban
- 29 Carhaix-Plouguer Lycée Diwan
- ◆ 29 Carhaix-Plouguer Lycée polyvalent P. Sérusier
- ◆ 29 Châteaulin Lycée J. Moulin
- 29 Douarnenez Lycée Saint-Blaise
- 29 Landerneau Lycée Saint-Sébastien - Les 2 Rives
- 29 Morlaix Lycée Notre-Dame du Mur
- ◆ 29 Quimper Lycée de Cornouaille
- 29 Quimperlé Lycée Notre-Dame de Kerbertrand
- ◆ 35 Combours Lycée de Chateaubriand
- 35 Dol-de-Bretagne Lycée Saint-Magloire
- 35 Fougères Lycée polyvalent Le Taillandier - site Notre-Dame des Marais
- 35 Redon Lycée Saint-Sauveur
- ◆ 35 Rennes Lycée Bréquigny
- 35 Rennes Lycée Saint-Martin - quartier Sainte-Anne
- 35 Saint-Grégoire Lycée Jean-Paul II
- ◆ 35 Saint-Malo Lycée polyvalent J. Cartier
- ◆ 56 Auray Lycée B. Franklin
- 56 Gourin Lycée J. d'Arc
- ◆ 56 Guer Lycée Brocéliande
- ◆ 56 Lanester Lycée polyvalent J. Macé
- 56 Plœrmel Lycée polyvalent La Mennais
- ◆ 56 Vannes Lycée A. R. Lesage
- 56 Vannes Lycée Saint-François Xavier
- 56 Vannes Lycée Saint-Paul



ideo.bretagne.bzh



Les enseignements optionnels en 2^{de}



Education physique et sportive

Pour pratiquer au moins deux activités physiques et sportives.

Réfléchir sur son activité physique à partir de différents thèmes (égalité femmes-hommes, santé, développement durable...).

- ◆ 22 **Caulnes** Lycée agricole
- ◆ 22 **Dinan** Lycée La Fontaine des Eaux
- 22 **Guingamp** Lycée Notre-Dame
- ◆ 22 **Lamballe-Armor** Lycée polyvalent H. Avril
- ◆ 22 **Lannion** Lycée Saint-Joseph - Bossuet
- ◆ 22 **Loudéac** Lycée polyvalent F. Bienvenüe
- 22 **Loudéac** Lycée Saint-Joseph
- ◆ 22 **Paimpol** Lycée polyvalent Kerraoul
- ◆ 22 **Saint-Brieuc** Lycée polyvalent Chaptal
- ◆ 22 **Saint-Brieuc** Lycée Rabelais
- 22 **Saint-Brieuc** Lycée Saint-Charles - La Providence
- 22 **Saint-Brieuc** Lycée Saint-Pierre
- 29 **Brest** Estran - Lycée Ch. de Foucauld
- 29 **Brest** Estran - Lycée Fénélon
- ◆ 29 **Brest** Lycée de l'Iroise
- ◆ 29 **Brest** Lycée Dupuy de Lôme
- ◆ 29 **Brest** Lycée J. Lesven
- 29 **Brest** Lycée polyvalent La Croix Rouge - La Salle
- 29 **Brest** Lycée Sainte-Anne
- ◆ 29 **Concarneau** Lycée polyvalent P. Guéguin
- 29 **Concarneau** Lycée Saint-Joseph
- ◆ 29 **Douarnenez** Lycée Le Bris
- 29 **Landerneau** Lycée Saint-Sébastien - Les 2 Rives
- 29 **Landivisiau** Lycée Saint-Esprit
- 29 **Lesneven** Lycée Saint-François Notre-Dame

- ◆ Enseignement public voie scolaire
- Enseignement privé voie scolaire

- 29 **Lopérec** Lycée agricole Le Nivot
- 29 **Morlaix** Lycée Notre-Dame du Mur
- 29 **Pont-l'Abbé** Lycée Saint-Gabriel
- 29 **Quimper** Lycée Le Likès
- 29 **Quimper** Lycée Sainte-Thérèse
- ◆ 29 **Quimper** Lycée Y. Thépot
- 29 **Quimperlé** Lycée Notre-Dame de Kerbertrand
- 29 **Saint-Pol-de-Léon** Lycée Notre-Dame du Kreisker
- ◆ 35 **Bruz** Lycée A. Conti
- ◆ 35 **Combours** Lycée de Chateaubriand
- 35 **Dol-de-Bretagne** Lycée Saint-Magloire
- 35 **Fougères** Lycée polyvalent Le Taillandier - site Notre-Dame des Marais
- ◆ 35 **Le Rheu** Lycée agricole T. Monod
- ◆ 35 **Redon** Lycée Beaumont
- 35 **Redon** Lycée polyvalent M. Callo
- ◆ 35 **Rennes** Lycée Chateaubriand
- 35 **Rennes** Lycée Saint-Martin - quartier Sainte-Anne
- 56 **Hennebont** Lycée Notre-Dame du Voeu
- ◆ 56 **Lanester** Lycée polyvalent J. Macé
- ◆ 56 **Lorient** Lycée Dupuy de Lôme
- ◆ 56 **Lorient** Lycée polyvalent Colbert
- 56 **Lorient** Lycée Saint-Joseph - La Salle
- 56 **Lorient** Lycée Saint-Louis
- 56 **Ploërmel** Groupe La Touche
- ◆ 56 **Ploërmel** Lycée M. Ozouf
- 56 **Ploërmel** Lycée polyvalent La Mennais
- 56 **Pontivy** Lycée polyvalent J. d'Arc - Saint-Ivy
- 56 **Sainte-Anne-d'Auray** Lycée Sainte-Anne - Saint-Louis
- ◆ 56 **Vannes** Lycée Ch. de Gaulle
- 56 **Vannes** Lycée Notre-Dame le Ménimur
- 56 **Vannes** Lycée Saint-François Xavier
- 56 **Vannes** Lycée Saint-Joseph - La salle
- 56 **Vannes** Lycée Saint-Paul

Langue des signes française

Pour découvrir une nouvelle langue et acquérir les bases de la communication en langue des signes.

- ◆ 35 **Rennes** Lycée Bréguigny
- 35 **Rennes** Lycée polyvalent J. d'Arc

Langues et culture de l'Antiquité : grec

Pour explorer trois sujets d'étude : l'homme grec, le monde grec, les figures héroïques et mythologiques.

- ◆ 22 **Lannion** Lycée F. le Dantec
- ◆ 22 **Saint-Brieuc** Lycée E. Renan
- 22 **Saint-Brieuc** Lycée Saint-Charles - La Providence
- 22 **Saint-Brieuc** Lycée Saint-Pierre
- 29 **Brest** Estran - Lycée Ch. de Foucauld
- ◆ 29 **Brest** Lycée Amiral Ronarc'h
- ◆ 29 **Brest** Lycée La Pérouse - Kerichen
- 29 **Brest** Lycée Sainte-Anne
- 29 **Landivisiau** Lycée Saint-Esprit
- ◆ 29 **Lesneven** Lycée Saint-François Notre-Dame
- ◆ 29 **Quimper** Lycée Brizeux
- 35 **Bruz** Lycée Saint-Joseph
- ◆ 35 **Liffré** Lycée S. Veil
- ◆ 35 **Rennes** Lycée Chateaubriand
- ◆ 35 **Rennes** Lycée E. Zola
- 35 **Rennes** Lycée Saint-Martin - quartier Sainte-Anne
- 35 **Saint-Malo** Lycée Institution Saint-Malo La Providence
- ◆ 56 **Guer** Lycée Brocéliande
- ◆ 56 **Hennebont** Lycée V. Hugo
- ◆ 56 **Lorient** Lycée Dupuy de Lôme
- 56 **Ploërmel** Lycée polyvalent La Mennais
- 56 **Vannes** Lycée Saint-François Xavier
- 56 **Vannes** Lycée Saint-Paul

Les enseignements optionnels en 2^{de}

Langues et cultures de l'Antiquité : latin

Pour explorer trois sujets d'étude : l'homme romain, le monde romain, les figures héroïques et mythologiques. Pratiquer la lecture des textes anciens.

- ◆ 22 Dinan Lycée La Fontaine des Eaux
- 22 Dinan Lycée Les Cordeliers - Notre-Dame de la Victoire
- ◆ 22 Guingamp Lycée A. Pavie
- 22 Guingamp Lycée Notre-Dame
- 22 Lamballe-Armor Lycée Saint-Joseph
- ◆ 22 Lannion Lycée F. le Dantec
- 22 Lannion Lycée Saint-Joseph - Bossuet
- ◆ 22 Loudéac Lycée polyvalent F. Bienvenue
- ◆ 22 Paimpol Lycée polyvalent Kerraoul
- 22 Quintin Lycée Jean XXIII
- 22 Rostrenen Lycée Notre-Dame de Campostal
- ◆ 22 Saint-Brieuc Lycée E. Renan
- ◆ 22 Saint-Brieuc Lycée E. Freyssinet
- ◆ 22 Saint-Brieuc Lycée Rabelais
- 22 Saint-Brieuc Lycée Saint-Charles - La Providence
- 22 Saint-Brieuc Lycée Saint-Pierre
- 29 Brest Estran - Lycée Ch. de Foucauld
- ◆ 29 Brest Lycée Amiral Ronarc'h
- ◆ 29 Brest Lycée de l'Harteloire
- ◆ 29 Brest Lycée de l'Iroise
- 29 Brest Lycée Javouhey
- ◆ 29 Brest Lycée La Pérouse - Kerichen
- 29 Brest Lycée polyvalent La Croix Rouge - La Salle
- 29 Brest Lycée Sainte-Anne
- 29 Carhaix-Plouguer Lycée Diwan
- ◆ 29 Carhaix-Plouguer Lycée polyvalent P. Sérusier
- ◆ 29 Châteaulin Lycée J. Moulin
- 29 Châteaulin Lycée Saint-Louis
- ◆ 29 Concarneau Lycée polyvalent P. Guéguin
- 29 Concarneau Lycée Saint-Joseph
- 29 Douarnenez Lycée Saint-Blaise
- ◆ 29 Douarnenez Lycée Le Bris
- ◆ 29 Landerneau Lycée de l'Elorn
- 29 Landerneau Lycée Saint-Sébastien - Les 2 Rives
- ◆ 29 Landivisiau Lycée du Léon
- 29 Landivisiau Lycée Saint-Esprit
- 29 Lesneven Lycée Saint-François Notre-Dame
- 29 Morlaix Lycée Notre-Dame du Mur
- ◆ 29 Morlaix Lycée T. Corbière
- ◆ 29 Pont-l'Abbé Lycée R. Laënnec
- 29 Pont-l'Abbé Lycée Saint-Gabriel
- ◆ 29 Quimper Lycée Brizeux
- ◆ 29 Quimper Lycée de Cornouaille
- 29 Quimper Lycée Le Likès
- 29 Quimper Lycée Sainte-Thérèse
- ◆ 29 Quimperlé Lycée Kerneuzec
- 29 Quimperlé Lycée Notre-Dame de Kerbertrand
- 29 Saint-Pol-de-Léon Lycée Notre-Dame du Kreisker
- ◆ 35 Bain-de-Bretagne Lycée J. Brito
- ◆ 35 Bruz Lycée A. Conti
- 35 Bruz Lycée Saint-Joseph
- 35 Cesson-Sévigné Lycée polyvalent F. Ozanam
- ◆ 35 Cesson-Sévigné Lycée Sévigné
- ◆ 35 Combourc Lycée de Chateaubriand
- 35 Dol-de-Bretagne Lycée Saint-Magloire
- ◆ 35 Fougères Lycée J. Guéhennou
- 35 Fougères Lycée polyvalent Le Taillandier - site Notre-Dame des Marais
- ◆ 35 Liffre Lycée S. Veil

- 35 Montauban-de-Bretagne Lycée polyvalent La Providence
- ◆ 35 Montfort-sur-Meu Lycée R. Cassin
- 35 Redon Lycée Saint-Sauveur
- 35 Rennes Lycée Assomption
- ◆ 35 Rennes Lycée Bréquigny
- ◆ 35 Rennes Lycée Chateaubriand
- ◆ 35 Rennes Lycée E. Zola
- ◆ 35 Rennes Lycée J. Macé
- ◆ 35 Rennes Lycée J. Curie
- 35 Rennes Lycée polyvalent Saint-Vincent Providence
- 35 Rennes Lycée Saint-Martin - quartier Sainte-Anne
- 35 Rennes Lycée Saint-Martin - quartier Sainte-Geneviève
- 35 Saint-Grégoire Lycée Jean-Paul II
- ◆ 35 Saint-Malo Lycée polyvalent J. Cartier
- 35 Saint-Malo Lycée Institution Saint-Malo La Providence
- ◆ 35 Vitry Lycée B. d'Argentré
- 35 Vitry Lycée J. d'Arc
- ◆ 56 Auray Lycée B. Franklin
- 56 Gourin Lycée J. d'Arc
- ◆ 56 Guer Lycée Brocéliande
- 56 Hennebont Lycée Notre-Dame du Voeu
- ◆ 56 Hennebont Lycée V. Hugo
- ◆ 56 Lanester Lycée polyvalent J. Macé
- ◆ 56 Lorient Lycée Dupuy de Lôme
- ◆ 56 Lorient Lycée polyvalent Colbert
- 56 Lorient Lycée Saint-Louis
- ◆ 56 Ploërmel Lycée M. Ozouf
- 56 Ploërmel Lycée polyvalent La Mennais
- ◆ 56 Pontivy Lycée J. Loth
- 56 Pontivy Lycée polyvalent J. d'Arc - Saint-Ivy
- ◆ 56 Questembert Lycée M. Berthelot
- 56 Sainte-Anne-d'Auray Lycée Sainte-Anne - Saint-Louis
- ◆ 56 Vannes Lycée A. R. Lesage
- 56 Vannes Lycée Saint-François Xavier
- 56 Vannes Lycée Saint-Paul

LVC : Allemand

- ◆ 22 Dinan Lycée La Fontaine des Eaux
- 22 Quintin Lycée Jean XXIII
- 29 Brest Estran - Lycée Ch. de Foucauld
- ◆ 29 Brest Lycée de l'Iroise
- 29 Carhaix-Plouguer Lycée Diwan
- ◆ 29 Landerneau Lycée de l'Elorn
- 29 Landivisiau Lycée Saint-Esprit
- 29 Lesneven Lycée Saint-François Notre-Dame
- ◆ 29 Quimperlé Lycée Kerneuzec
- 56 Lorient Lycée Saint-Joseph - La Salle
- 56 Pontivy Lycée polyvalent J. d'Arc - Saint-Ivy
- 56 Sainte-Anne-d'Auray Lycée Sainte-Anne - Saint-Louis
- 56 Vannes Lycée Diwan

LVC : Anglais

- 29 Carhaix-Plouguer Lycée Diwan
- 56 Vannes Lycée Diwan

LVC : Arabe

- 22 Saint-Brieuc Lycée Saint-Charles - La Providence
- 29 Carhaix-Plouguer Lycée Diwan
- ◆ 35 Rennes Lycée Chateaubriand
- 56 Vannes Lycée Notre-Dame Le Ménimur

LVC : Breton

- ◆ 22 Guingamp Lycée A. Pavie
- 22 Guingamp Lycée Notre-Dame

- 29 Brest Estran - Lycée Ch. de Foucauld
- 29 Brest Lycée polyvalent La Croix Rouge - La Salle
- ◆ 29 Carhaix-Plouguer Lycée polyvalent P. Sérusier
- 29 Châteaulin Lycée Saint-Louis
- 29 Douarnenez Lycée Saint-Blaise
- 29 Landivisiau Lycée Saint-Esprit
- ◆ 29 Quimper Lycée Brizeux
- ◆ 29 Quimperlé Lycée Kerneuzec
- 29 Saint-Pol-de-Léon Lycée Notre-Dame du Kreisker
- ◆ 35 Rennes Lycée J. Macé

LVC : Chinois

- 22 Guingamp Lycée Notre-Dame
- 22 Lannion Lycée Saint-Joseph - Bossuet
- ◆ 22 Saint-Brieuc Lycée E. Renan
- 29 Brest Estran - Lycée Ch. de Foucauld
- ◆ 29 Brest Lycée de l'Harteloire
- ◆ 29 Carhaix-Plouguer Lycée polyvalent P. Sérusier
- 29 Quimper Lycée Le Likès
- 35 Bruz Lycée Saint-Joseph
- ◆ 35 Rennes Lycée E. Zola
- 35 Rennes Lycée polyvalent P. Mendès France
- 35 Rennes Lycée Saint-Martin - quartier Sainte-Anne
- 35 Saint-Malo Lycée Institution Saint-Malo La Providence
- ◆ 56 Lorient Lycée Dupuy de Lôme
- 56 Lorient Lycée Saint-Louis
- 56 Pontivy Lycée polyvalent J. d'Arc - Saint-Ivy

LVC : Espagnol

- ◆ 22 Dinan Lycée La Fontaine des Eaux
- 22 Quintin Lycée Jean XXIII
- 22 Saint-Brieuc Lycée Saint-Charles - La Providence
- 29 Brest Estran - Lycée Ch. de Foucauld
- ◆ 29 Brest Lycée de l'Iroise
- 29 Carhaix-Plouguer Lycée Diwan
- ◆ 29 Landerneau Lycée de l'Elorn
- 29 Landivisiau Lycée Saint-Esprit
- 29 Pont-l'Abbé Lycée Saint-Gabriel
- ◆ 29 Quimper Lycée Brizeux
- 29 Quimper Lycée Le Likès
- ◆ 29 Quimperlé Lycée Kerneuzec
- 29 Saint-Pol-de-Léon Lycée Notre-Dame du Kreisker
- 35 Montauban-de-Bretagne Lycée polyvalent La Providence
- 35 Redon Lycée Saint-Sauveur
- 56 Sainte-Anne-d'Auray Lycée Sainte-Anne - Saint-Louis
- 56 Vannes Lycée Diwan
- 56 Vannes Lycée Saint-Paul

LVC : Gallo

- ◆ 22 Dinan Lycée La Fontaine des Eaux
- ◆ 22 Lamballe-Armor Lycée polyvalent H. Avril
- ◆ 35 Bain-de-Bretagne Lycée J. Brito
- ◆ 35 Saint-Malo Lycée polyvalent J. Cartier
- ◆ 56 Guer Lycée Brocéliande

+ D'INFOS

ideo.bretagne.bzh



Les enseignements optionnels en 2^{de}

LVC : Italien

- ◆ 22 **Dinan** Lycée La Fontaine des Eaux
- 22 **Dinan** Lycée Les Cordeliers - Notre-Dame de la Victoire
- ◆ 22 **Guingamp** Lycée A. Pavie
- ◆ 22 **Lannion** Lycée F. Le Dantec
- 22 **Lannion** Lycée Saint-Joseph - Bossuet
- 22 **Rostrenen** Lycée Notre-Dame de Campostal
- ◆ 22 **Saint-Brieuc** Lycée E. Renan
- 22 **Saint-Brieuc** Lycée Saint-Pierre
- ◆ 29 **Brest** Lycée Amiral Ronarc'h
- ◆ 29 **Brest** Lycée de l'Harteloire
- 29 **Brest** Lycée Sainte-Anne
- 29 **Morlaix** Lycée Notre-Dame du Mur
- ◆ 29 **Quimper** Lycée de Cornouaille
- 29 **Quimper** Lycée polyvalent Le Paraclet
- 29 **Quimper** Lycée Sainte-Thérèse
- ◆ 29 **Quimperlé** Lycée Kerneuzec
- ◆ 35 **Bain-de-Bretagne** Lycée J. Brito
- 35 **Cesson-Sévigné** Lycée polyvalent F. Ozanam
- ◆ 35 **Fougères** Lycée J. Guéhenno
- 35 **Redon** Lycée polyvalent M. Callo
- 35 **Redon** Lycée Saint-Sauveur
- 35 **Rennes** Lycée Assomption
- ◆ 35 **Rennes** Lycée J. Macé
- 35 **Rennes** Lycée polyvalent J. d'Arc

- 35 **Rennes** Lycée polyvalent Saint-Vincent Providence
- 35 **Rennes** Lycée Saint-Martin - quartier Sainte-Anne
- 35 **Saint-Grégoire** Lycée Jean-Paul II
- ◆ 35 **Saint-Malo** Lycée polyvalent J. Cartier
- 35 **Saint-Malo** Lycée Institution Saint-Malo La Providence
- 56 **Hennebont** Lycée Notre-Dame du Voeu
- ◆ 56 **Lanester** Lycée polyvalent J. Macé
- ◆ 56 **Lorient** Lycée Dupuy de Lôme
- ◆ 56 **Lorient** Lycée polyvalent Colbert
- 56 **Lorient** Lycée Saint-Joseph - La Salle
- ◆ 56 **Vannes** Lycée A. R. Lesage
- 56 **Vannes** Lycée Saint-François Xavier
- 56 **Vannes** Lycée Saint-Paul

LVC : Japonais

- 29 **Brest** Lycée polyvalent La Croix Rouge - La Salle
- 29 **Quimper** Lycée Sainte-Thérèse
- ◆ 35 **Cesson-Sévigné** Lycée Sévigné
- ◆ 35 **Liffré** Lycée S. Veil
- 35 **Rennes** Lycée Assomption
- 56 **Lorient** Lycée Saint-Louis
- 56 **Ploërmel** Lycée polyvalent La Mennais
- 56 **Vannes** Lycée Saint-Paul

LVC : Portugais

- ◆ 29 **Brest** Lycée de l'Iroise
- ◆ 35 **Rennes** Lycée Chateaubriand
- 35 **Rennes** Lycée Saint-Martin - quartier Sainte-Genève

LVC : Russe

- 22 **Lamballe-Armor** Lycée Saint-Joseph
- 22 **Saint-Brieuc** Lycée Saint-Pierre
- ◆ 29 **Brest** Lycée La Pérouse - Kerichen
- ◆ 29 **Quimper** Lycée de Cornouaille
- ◆ 35 **Rennes** Lycée Chateaubriand
- 35 **Rennes** Lycée polyvalent Saint-Vincent Providence
- ◆ 56 **Lorient** Lycée Dupuy de Lôme

LVC : Turc

- ◆ 35 **Rennes** Lycée Bréquigny

- ◆ Enseignement public voie scolaire
- Enseignement privé voie scolaire

+ d'infos

ideo.bretagne.bzh

ENSEIGNEMENTS OPTIONNELS TECHNOLOGIQUES

Atelier artistique

Pour explorer un ou plusieurs domaines d'expression artistique : arts plastiques, architecture, arts appliqués, cinéma et audiovisuel, danse, théâtre, photographie...

Travailler avec un ou plusieurs artistes, découvrir l'environnement culturel autour de soi.

- 29 **Châteaulin** Lycée Saint-Louis
- 29 **Concarneau** Lycée Saint-Joseph
- 29 **Landivisiau** Lycée Saint-Esprit
- 29 **Morlaix** Lycée Notre-Dame du Mur
- 35 **Cesson-Sévigné** Lycée polyvalent F. Ozanam
- 35 **Redon** Lycée Saint-Sauveur
- 35 **Rennes** Lycée polyvalent J. d'Arc
- ◆ 35 **Saint-Malo** Lycée Maupertuis
- ◆ 35 **Saint-Malo** Lycée polyvalent J. Cartier
- ◆ 35 **Vitré** Lycée J. d'Arc
- ◆ 56 **Lorient** Lycée Dupuy de Lôme
- 56 **Lorient** Lycée Saint-Joseph - La Salle

Biotechnologies

Pour explorer les domaines d'application des biotechnologies.

Découvrir les protocoles expérimentaux à partir d'exercices pratiques en laboratoire, aborder les questions de qualité et de sécurité biologiques.

- 22 **Quintin** Lycée Jean XXIII
- ◆ 22 **Saint-Brieuc** Lycée E. Renan
- 29 **Brest** Estran - Lycée Fénélon
- ◆ 29 **Brest** Lycée Dupuy de Lôme
- ◆ 29 **Brest** Lycée polyvalent Vauban
- 29 **Concarneau** Lycée Saint-Joseph
- 29 **Douarnenez** Lycée Saint-Blaise
- 29 **Morlaix** Lycée Notre-Dame du Mur
- ◆ 29 **Quimper** Lycée technologique J. Chaptal
- 29 **Saint-Pol-de-Léon** Lycée Notre-Dame du Kreisker
- 35 **Redon** Lycée Saint-Sauveur
- ◆ 35 **Rennes** Lycée Bréquigny
- ◆ 35 **Rennes** Lycée J. Curie
- 35 **Rennes** Lycée Saint-Martin - quartier Sainte-Anne
- ◆ 35 **Saint-Malo** Lycée Maupertuis
- ◆ 56 **Lanester** Lycée polyvalent J. Macé
- 56 **Lorient** Lycée Saint-Louis
- 56 **Vannes** Lycée Notre-Dame le Mémurier

Création et culture-design

Pour acquérir les bases d'une culture du design.

Découvrir la démarche de conception et de création, apprendre à communiquer des idées grâce à différents modes de représentation.

- ◆ 22 **Tréguier** Lycée polyvalent J. Savina
- ◆ 29 **Brest** Lycée polyvalent Vauban
- 29 **Quimper** Lycée polyvalent Le Paraclet
- ◆ 35 **Rennes** Lycée Bréquigny
- 35 **Rennes** Lycée Saint-Martin - quartier Sainte-Geneviève
- 35 **Saint-Malo** Lycée Institution Saint-Malo La Providence

Création et innovation technologiques

Pour découvrir les processus de conception de produits innovants, rechercher collectivement des solutions, concrétiser ses idées grâce à des prototypes. Mettre en place une démarche de projet et de créativité (ex. de projets : apporter des améliorations à un produit existant, augmenter ses fonctionnalités, améliorer son design...).

- ◆ 22 **Dinan** Lycée La Fontaine des Eaux
- 22 **Dinan** Lycée Les Cordeliers - Notre-Dame de la Victoire
- ◆ 22 **Lannion** Lycée F. Le Dantec
- 22 **Lannion** Lycée Saint-Joseph - Bossuet
- ◆ 22 **Loudéac** Lycée polyvalent F. Bienvenüe
- ◆ 22 **Saint-Brieuc** Lycée E. Freyssinet
- ◆ 22 **Saint-Brieuc** Lycée polyvalent Chaptal
- 22 **Saint-Brieuc** Lycée polyvalent Sacré-Cœur La Salle
- ◆ 29 **Brest** Lycée Dupuy de Lôme
- 29 **Brest** Lycée polyvalent La Croix Rouge - La Salle
- ◆ 29 **Brest** Lycée polyvalent Vauban
- ◆ 29 **Carhaix-Plouguer** Lycée polyvalent P. Sérusier
- ◆ 29 **Landerneau** Lycée de l'Elorn
- 29 **Landerneau** Lycée Saint-Sébastien - Les 2 Rives
- 29 **Landivisiau** Lycée Saint-Esprit
- 29 **Morlaix** Lycée Notre-Dame du Mur
- ◆ 29 **Morlaix** Lycée T. Corbière
- 29 **Quimper** Lycée Le Likès
- 29 **Quimper** Lycée Sainte-Thérèse
- ◆ 29 **Quimper** Lycée Y. Thépot
- 35 **Cesson-Sévigné** Lycée polyvalent F. Ozanam
- ◆ 35 **Fougères** Lycée J. Guéhenno
- 35 **Fougères** Lycée polyvalent Le Taillandier - site Notre-Dame des Marais
- 35 **Montauban-de-Bretagne** Lycée polyvalent La Providence
- ◆ 35 **Redon** Lycée Beaumont
- 35 **Redon** Lycée polyvalent M. Callo
- ◆ 35 **Rennes** Lycée Bréquigny
- ◆ 35 **Rennes** Lycée J. Curie
- 35 **Rennes** Lycée polyvalent J. d'Arc
- ◆ 35 **Rennes** Lycée polyvalent P. Mendès-France
- 35 **Rennes** Lycée polyvalent Saint-Vincent Providence
- ◆ 35 **Saint-Malo** Lycée Maupertuis
- 35 **Saint-Malo** Lycée Institution Saint-Malo La Providence
- 35 **Vitré** Lycée J. d'Arc
- ◆ 56 **Guer** Lycée Brocéliande
- 56 **Lorient** Lycée Saint-Joseph - La Salle
- 56 **Ploërmel** Lycée polyvalent La Mennais
- 56 **Pontivy** Lycée polyvalent J. d'Arc - Saint-Ivy
- ◆ 56 **Questembert** Lycée M. Berthelot
- 56 **Vannes** Lycée Saint-Joseph - La Salle

Culture et pratique de la danse

Pour pratiquer son art de manière soutenue, approfondir sa culture artistique. Réaliser des projets d'interprétation et de création, individuellement et en groupe.

Enseignement proposé dans les établissements qui ont une convention d'enseignement artistique de type conservatoire.

- 29 **Brest** Estran - Lycée Fénélon

Culture et pratique de la musique

Pour pratiquer son art de manière soutenue, approfondir sa culture artistique. Réaliser des projets d'interprétation et de création, individuellement et en groupe. Enseignement proposé dans les établissements qui ont une convention d'enseignement artistique de type conservatoire.

- 29 **Brest** Estran - Lycée Fénélon

Culture et pratique du théâtre

Pour pratiquer son art de manière soutenue, approfondir sa culture artistique.

Réaliser des projets d'interprétation et de création, individuellement et en groupe.

Enseignement proposé dans les établissements qui ont une convention d'enseignement artistique de type conservatoire.

- 29 **Brest** Estran - Lycée Fénélon

Management et gestion

Pour étudier le fonctionnement des organisations (entreprises, associations...). Découvrir les notions fondamentales du management et de la gestion, la démarche entrepreneuriale et les étapes de réalisation d'un projet.

- ◆ 22 **Dinan** Lycée La Fontaine des Eaux
- 22 **Dinan** Lycée Les Cordeliers - Notre-Dame de la Victoire
- 22 **Guingamp** Lycée Notre-Dame
- 22 **Lamballe-Armor** Lycée Saint-Joseph
- ◆ 22 **Lannion** Lycée F. Le Dantec
- 22 **Lannion** Lycée Saint-Joseph - Bossuet
- ◆ 22 **Loudéac** Lycée polyvalent F. Bienvenüe
- 22 **Loudéac** Lycée Saint-Joseph
- 22 **Quintin** Lycée Jean XXIII
- 22 **Rostrenen** Lycée Notre-Dame de Campostal
- 22 **Saint-Brieuc** Lycée polyvalent Sacré-Cœur La Salle
- 22 **Saint-Brieuc** Lycée Saint-Pierre
- 29 **Brest** Estran - Lycée Ch. de Foucauld
- ◆ 29 **Brest** Lycée Amiral Ronarc'h
- 29 **Brest** Lycée Javouhey
- 29 **Brest** Lycée polyvalent La Croix Rouge - La Salle
- ◆ 29 **Carhaix-Plouguer** Lycée polyvalent P. Sérusier
- ◆ 29 **Châteaulin** Lycée J. Moulin



Les enseignements optionnels en 2^{de}

- 29 **Châteaulin** Lycée Saint-Louis
- ◆ 29 **Concarneau** Lycée polyvalent P. Guéguin
- ◆ 29 **Douarnenez** Lycée Le Bris
- 29 **Landerneau** Lycée Saint-Sébastien - Les 2 Rives
- ◆ 29 **Landivisiau** Lycée du Léon
- 29 **Landivisiau** Lycée Saint-Esprit
- 29 **Lesneven** Lycée Saint-François Notre-Dame
- 29 **Morlaix** Lycée Notre-Dame du Mur
- ◆ 29 **Pont-l'Abbé** Lycée R. Laënnec
- 29 **Pont-l'Abbé** Lycée Saint-Gabriel
- ◆ 29 **Quimper** Lycée Brizeux
- ◆ 29 **Quimper** Lycée de Cornouaille
- 29 **Quimper** Lycée Le Likès
- 29 **Quimper** Lycée Sainte-Thérèse
- ◆ 29 **Quimper** Lycée technologique J. Chaptal
- 29 **Quimperlé** Lycée Notre-Dame de Kerbertrand
- 29 **Saint-Pol-de-Léon** Lycée Notre-Dame du Kreisker
- ◆ 35 **Bruz** Lycée A. Conti
- 35 **Bruz** Lycée Saint-Joseph
- 35 **Cesson-Sévigné** Lycée polyvalent F. Ozanam
- ◆ 35 **Combours** Lycée de Chateaubriand
- 35 **Dol-de-Bretagne** Lycée Saint-Magloire
- ◆ 35 **Fougères** Lycée J. Guéhenno
- 35 **Fougères** Lycée polyvalent Le Taillandier - site Notre-Dame des Marais
- ◆ 35 **Liffré** Lycée S. Veil
- ◆ 35 **Montfort-sur-Meu** Lycée R. Cassin
- 35 **Redon** Lycée Saint-Sauveur
- 35 **Rennes** Lycée Assomption
- ◆ 35 **Rennes** Lycée Bréquigny
- 35 **Rennes** Lycée de La Salle
- ◆ 35 **Rennes** Lycée J. Macé
- ◆ 35 **Rennes** Lycée J. Curie
- 35 **Rennes** Lycée polyvalent J. d'Arc
- ◆ 35 **Saint-Malo** Lycée polyvalent J. Cartier
- 35 **Saint-Malo** Lycée Institution Saint-Malo La Providence
- ◆ 35 **Vitré** Lycée B. d'Argentré
- 35 **Vitré** Lycée J. d'Arc
- ◆ 56 **Auray** Lycée B. Franklin
- 56 **Gourin** Lycée J. d'Arc
- ◆ 56 **Guer** Lycée Brocéliande
- 56 **Hennebont** Lycée Notre-Dame du Voeu
- ◆ 56 **Hennebont** Lycée V. Hugo
- 56 **Lorient** Lycée Saint-Louis
- 56 **Ploërmel** Lycée polyvalent La Mennais
- ◆ 56 **Pontivy** Lycée J. Loth
- 56 **Pontivy** Lycée polyvalent J. d'Arc - Saint-Ivy
- 56 **Sainte-Anne-d'Auray** Lycée Sainte-Anne - Saint-Louis
- ◆ 56 **Vannes** Lycée A. R. Lesage
- ◆ 56 **Vannes** Lycée Ch. de Gaulle
- 56 **Vannes** Lycée Notre-Dame le Ménimur
- 56 **Vannes** Lycée Saint-François Xavier
- 56 **Vannes** Lycée Saint-Paul

Santé et social

Pour explorer des questions de société autour des domaines de la santé et du social : handicap et inclusion, hôpital, pauvreté, vivre-ensemble... Découvrir de nouvelles matières comme les sciences et techniques sanitaires et sociales et la biologie et physiopathologie humaines. À partir d'une thématique, réaliser des recherches documentaires, des études de terrain, des manipulations et présenter les conclusions d'une activité de recherche.

- 22 **Guingamp** Lycée Notre-Dame
- 22 **Lamballe-Armor** Lycée Saint-Joseph
- 22 **Lannion** Lycée Saint-Joseph - Bossuet
- ◆ 22 **Paimpol** Lycée polyvalent Kerraoul
- 22 **Rostrenen** Lycée Notre-Dame de Campostal
- ◆ 22 **Saint-Brieuc** Lycée E. Renan
- 22 **Saint-Brieuc** Lycée Saint-Pierre
- 29 **Brest** Estran - Lycée Fénelon
- ◆ 29 **Brest** Lycée Dupuy de Lôme
- 29 **Concarneau** Lycée Saint-Joseph
- 29 **Landivisiau** Lycée Saint-Esprit
- 29 **Lesneven** Lycée Saint-François Notre-Dame
- 29 **Morlaix** Lycée Notre-Dame du Mur
- ◆ 29 **Quimper** Lycée technologique J. Chaptal
- 29 **Saint-Pol-de-Léon** Lycée Notre-Dame du Kreisker
- 35 **Fougères** Lycée polyvalent Le Taillandier - site Notre-Dame des Marais
- 35 **Redon** Lycée Saint-Sauveur
- ◆ 35 **Rennes** Lycée Bréquigny
- 35 **Rennes** Lycée polyvalent J. d'Arc
- ◆ 35 **Rennes** Lycée polyvalent P. Mendès-France
- 35 **Rennes** Lycée Saint-Martin - quartier Sainte-Anne
- ◆ 35 **Saint-Malo** Lycée Maupertuis
- ◆ 56 **Lanester** Lycée polyvalent J. Macé
- ◆ 56 **Lorient** Lycée Dupuy de Lôme
- ◆ 56 **Lorient** Lycée polyvalent Colbert
- 56 **Lorient** Lycée Saint-Louis
- ◆ 56 **Ploërmel** Lycée M. Ozouf
- 56 **Vannes** Lycée Notre-Dame le Ménimur

Sciences de l'ingénieur

Pour comprendre le fonctionnement des objets et des technologies qui nous entourent (objets connectés, réseaux, énergies renouvelables, nouveaux matériaux et constructions...). Découvrir la démarche scientifique, raisonner, élaborer un protocole d'expériences pour valider un choix technologique, rechercher collectivement des solutions et les présenter.

- ◆ 22 **Dinan** Lycée La Fontaine des Eaux
- ◆ 22 **Lannion** Lycée F. Le Dantec
- 22 **Lannion** Lycée Saint-Joseph - Bossuet
- ◆ 22 **Loudéac** Lycée polyvalent F. Bienvenüe
- ◆ 22 **Saint-Brieuc** Lycée E. Freyssinet
- ◆ 22 **Saint-Brieuc** Lycée polyvalent Chaptal
- 22 **Saint-Brieuc** Lycée polyvalent Sacré-Cœur La Salle
- ◆ 29 **Brest** Lycée Dupuy de Lôme
- 29 **Brest** Lycée polyvalent La Croix Rouge - La Salle
- ◆ 29 **Brest** Lycée polyvalent Vauban
- 29 **Brest** Lycée Sainte-Anne
- ◆ 29 **Carhaix-Plouguer** Lycée polyvalent P. Sérusier
- 29 **Châteaulin** Lycée Saint-Louis
- 29 **Concarneau** Lycée Saint-Joseph
- ◆ 29 **Landerneau** Lycée de l'Elorn
- 29 **Landerneau** Lycée Saint-Sébastien - Les 2 Rives
- 29 **Morlaix** Lycée Notre-Dame du Mur
- ◆ 29 **Morlaix** Lycée T. Corbière
- 29 **Quimper** Lycée Le Likès
- ◆ 29 **Quimper** Lycée Y. Thépot
- ◆ 35 **Bain-de-Bretagne** Lycée J. Brito
- 35 **Cesson-Sévigné** Lycée polyvalent F. Ozanam
- ◆ 35 **Fougères** Lycée J. Guéhenno
- 35 **Montauban-de-Bretagne** Lycée polyvalent La Providence

- ◆ Enseignement public voie scolaire
- Enseignement privé voie scolaire

- 35 **Redon** Lycée polyvalent M. Callo
- ◆ 35 **Rennes** Lycée Bréquigny
- ◆ 35 **Rennes** Lycée J. Curie
- ◆ 35 **Rennes** Lycée polyvalent P. Mendès-France
- ◆ 35 **Saint-Malo** Lycée Maupertuis
- 35 **Saint-Malo** Lycée Institution Saint-Malo La Providence
- 35 **Vitré** Lycée J. d'Arc
- ◆ 56 **Guer** Lycée Brocéliande
- ◆ 56 **Lorient** Lycée polyvalent Colbert
- 56 **Lorient** Lycée Saint-Joseph - La Salle
- 56 **Ploërmel** Lycée polyvalent La Mennais
- ◆ 56 **Pontivy** Lycée J. Loth
- 56 **Pontivy** Lycée polyvalent J. d'Arc - Saint-Ivy
- ◆ 56 **Questembert** Lycée M. Berthelot
- ◆ 56 **Vannes** Lycée A. R. Lesage
- 56 **Vannes** Lycée Saint-Joseph - La Salle

Sciences et laboratoire

Pour découvrir la démarche scientifique et les activités de laboratoire, notamment dans les domaines de la physique-chimie, mener des expériences pour résoudre une problématique, exploiter les résultats. Aborder différents thèmes : l'atmosphère terrestre, les ressources naturelles, les mélanges et la formulation, les systèmes automatisés...

- 22 **Guingamp** Lycée Notre-Dame
- ◆ 22 **Paimpol** Lycée polyvalent Kerraoul
- 22 **Quintin** Lycée Jean XXIII
- ◆ 22 **Saint-Brieuc** Lycée polyvalent Chaptal
- 29 **Brest** Estran - Lycée Ch. de Foucauld
- 29 **Brest** Lycée Javouhey
- ◆ 29 **Brest** Lycée polyvalent Vauban
- ◆ 29 **Carhaix-Plouguer** Lycée polyvalent P. Sérusier
- ◆ 29 **Châteaulin** Lycée agricole de l'Aulne
- ◆ 29 **Châteaulin** Lycée J. Moulin
- 29 **Châteaulin** Lycée Saint-Louis
- 29 **Lesneven** Lycée Saint-François Notre-Dame
- 29 **Morlaix** Lycée Notre-Dame du Mur
- ◆ 29 **Quimper** Lycée Brizeux
- ◆ 29 **Quimper** Lycée de Cornouaille
- 29 **Quimper** Lycée Sainte-Thérèse
- ◆ 29 **Quimper** Lycée technologique J. Chaptal
- 29 **Saint-Pol-de-Léon** Lycée Notre-Dame du Kreisker
- 35 **Bruz** Lycée Saint-Joseph
- 35 **Cesson-Sévigné** Lycée polyvalent F. Ozanam
- ◆ 35 **Combours** Lycée de Chateaubriand
- 35 **Dol-de-Bretagne** Lycée Saint-Magloire
- ◆ 35 **Le Rheu** Lycée agricole T. Monod
- ◆ 35 **Montfort-sur-Meu** Lycée R. Cassin
- 35 **Redon** Lycée Saint-Sauveur
- ◆ 35 **Rennes** Lycée J. Curie
- ◆ 35 **Rennes** Lycée polyvalent P. Mendès-France
- ◆ 35 **Saint-Malo** Lycée Maupertuis
- ◆ 56 **Hennebont** Lycée V. Hugo
- ◆ 56 **Lanester** Lycée polyvalent J. Macé
- ◆ 56 **Lorient** Lycée Dupuy de Lôme
- ◆ 56 **Lorient** Lycée polyvalent Colbert
- 56 **Lorient** Lycée Saint-Louis
- ◆ 56 **Ploërmel** Lycée M. Ozouf
- 56 **Vannes** Lycée Notre-Dame le Ménimur



ENSEIGNEMENT OPTIONNEL GÉNÉRAL DANS LES LYCÉES AGRICOLES

Écologie, agronomie, territoires, développement durable

Pour étudier un territoire sous ses différents aspects (économique, écologique, historique, analyse du paysage...).

S'initier aux méthodes d'observation, à l'identification de problématiques, à la formulation d'hypothèses.

- ◆ 22 **Caulnes** Lycée agricole
- 22 **La Roche-Jaudy** Lycée Pommerit
- 22 **Langueux** École Saint-Ilan
- ◆ 22 **Plouisy** Lycée agricole Kernilien
- 22 **Quessoy** Lycée La Ville Davy
- ◆ 29 **Châteaulin** Lycée agricole de l'Aulne
- ◆ 29 **Fouesnant** Lycée agricole de Bréhoulou
- 29 **Lesneven** MFR - IREO
- 29 **Lopérec** Lycée agricole Le Nivot
- 35 **Dol-de-Bretagne** Lycée Les Vergers
- 35 **Fougères** Lycée polyvalent Le Taillandier - site Notre-Dame des Marais
- ◆ 35 **Le Rheu** Lycée agricole T. Monod
- 35 **Rennes** Lycée Saint-Exupéry
- 35 **Vitré** Lycée Saint-Exupéry
- 56 **Auray** Lycée agricole Kerplouz - La Salle
- 56 **Ploërmel** Groupe La Touche
- ◆ 56 **Pontivy** LEGTA Le Gros Chêne
- 56 **Pontivy** Lycée agricole Kerlebo

- ◆ Enseignement public voie scolaire
- Enseignement privé voie scolaire

ENSEIGNEMENTS OPTIONNELS TECHNOLOGIQUES DANS LES LYCÉES AGRICOLES

Hippologie et équitation ou autres pratiques sportives

Pour pratiquer l'équitation, apprendre à travailler avec des chevaux en toute sécurité. Élargir ses connaissances sur le cheval ou pratiquer une discipline sportive comme l'athlétisme, le futsal, le VTT, etc.

- ◆ 22 **Caulnes** Lycée agricole
- 22 **La Roche-Jaudy** Lycée Pommerit
- ◆ 22 **Plouisy** Lycée agricole Kernilien
- 22 **Quessoy** Lycée La Ville Davy
- 29 **Lopérec** Lycée agricole Le Nivot
- 35 **Dol-de-Bretagne** Lycée Les Vergers
- 35 **Rennes** Lycée Saint-Exupéry
- 35 **Vitré** Lycée Saint-Exupéry
- 56 **Ploërmel** Groupe La Touche
- 56 **Pontivy** Lycée agricole Kerlebo

Pratiques professionnelles

Pour mener un projet concret en utilisant des connaissances et des savoir-faire professionnels acquis en classe.

- ◆ 22 **Caulnes** Lycée agricole
- 22 **La Roche-Jaudy** Lycée Pommerit
- 22 **Langueux** École Saint-Ilan
- 22 **Quessoy** Lycée La Ville Davy
- 29 **Lopérec** Lycée Le Nivot
- 35 **Dol-de-Bretagne** Lycée Les Vergers
- 35 **Fougères** Lycée polyvalent Le Taillandier - site Notre-Dame des Marais
- ◆ 35 **Le Rheu** Lycée agricole T. Monod
- 35 **Rennes** Lycée Saint-Exupéry

Pratiques sociales et culturelles

Deux enseignements possibles au choix :

Pratiques culturelles ou artistiques pour développer une pratique artistique (arts plastiques, théâtre, danse, musique ou encore design) et étudier des œuvres.

Technologies de l'informatique et du multimédia pour approfondir sa culture numérique, explorer différents thèmes grâce à des projets de classe : conception assistée par ordinateur, programmation de la robotique professionnelle, conception de bases de données, géoréférencement, internet des objets, création de sites web...

- ◆ 22 **Caulnes** Lycée agricole
- 22 **La Roche-Jaudy** Lycée Pommerit
- 29 **Lopérec** Lycée agricole Le Nivot
- 35 **Fougères** Lycée polyvalent Le Taillandier - site Notre-Dame des Marais
- ◆ 35 **Le Rheu** Lycée agricole T. Monod
- 56 **Ploërmel** Groupe La Touche

+ D'INFOS

ideo.bretagne.bzh





+ D'INFOS

ideo.bretagne.bzh

Les bacs technologiques

Les huit séries de la voie technologique sont organisées chacune autour de grands secteurs d'activité. En 1^{re} et terminale, vous suivrez des enseignements communs à toutes les séries. Vous aurez aussi des enseignements de spécialité : trois en 1^{re} et deux en terminale. Pendant ces deux années, vous allez acquérir des connaissances concrètes et pratiques et vous préparer aux études supérieures. Vous pourrez également choisir deux options facultatives. Attention, elles ne sont pas proposées partout. Vous pouvez vous renseigner sur le site de l'établissement dans lequel vous voulez vous inscrire. Le latin et le grec peuvent être choisis en troisième option.

Les enseignements communs



- En 1^{re} : français
- En 1^{re} et en terminale : EPS, enseignement moral et civique, histoire-géographie, LVA, LVB, mathématiques
- En terminale : philosophie

En lycée agricole, vous suivrez en plus des enseignements spécifiques : éducation socioculturelle, technologies de l'informatique et du multimédia, pratiques pluridisciplinaires.

Les options facultatives



En lycée général et technologique : arts (arts plastiques, cinéma-audiovisuel, danse, histoire des arts, musique, théâtre)...

En lycée agricole : hippologie et équitation, pratiques sociales et culturelles, langue des signes françaises...



Bac techno S2TMD Sciences et techniques du théâtre, de la musique et de la danse

Pour les élèves comédiens et comédiennes, danseurs et danseuses ou pratiquant un instrument qui souhaitent consacrer du temps à leur pratique artistique. Les élèves doivent s'inscrire, en parallèle, au conservatoire.

Danse

- 29 Brest Estran - Lycée Fénélon

Musique

- 29 Brest Estran - Lycée Fénélon

Théâtre

- 29 Brest Estran - Lycée Fénélon

Bac techno ST2S Sciences et technologies de la santé et du social

Pour les élèves intéressés par les relations humaines et le travail dans le domaine social ou paramédical.

- 22 Guingamp Lycée Notre-Dame
- 22 Lamballe-Armor Lycée Saint-Joseph
- ◆ 22 Paimpol Lycée polyvalent Kerraoul
- 22 Rostrenen Lycée Notre-Dame de Campostal
- ◆ 22 Saint-Brieuc Lycée E. Renan
- 22 Saint-Brieuc Lycée Saint-Pierre
- 29 Brest Estran - Lycée Fénélon
- ◆ 29 Brest Lycée Dupuy de Lôme
- 29 Concarneau Lycée Saint-Joseph
- ◆ 29 Morlaix Lycée T. Corbière
- ◆ 29 Quimper Lycée technologique J. Chaptal
- ◆ 29 Quimper Lycée Kerneuzec
- 29 Saint-Pol-de-Léon Lycée Notre-Dame du Kreisker
- 35 Fougères Lycée polyvalent Le Taillandier - site Notre-Dame des Marais
- 35 Redon Lycée Saint-Sauveur
- ◆ 35 Rennes Lycée Bréquigny
- 35 Rennes Lycée Saint-Martin - quartier Sainte-Anne
- ◆ 35 Saint-Malo Lycée Maupertuis
- ◆ 56 Lorient Lycée M. Le Franc
- 56 Lorient Lycée Saint-Louis
- ◆ 56 Ploërmel Lycée M. Ozouf
- 56 Vannes Lycée Notre-Dame le Ménimur

Bac techno STAV Sciences et technologies de l'agriculture et du vivant

Préparé en lycée agricole, ce bac technologique s'adresse aux élèves attirés par la biologie, l'agriculture et l'environnement.

- ◆ 22 Caulnes Lycée agricole
- 22 La Roche-Jaudy Lycée Pommerit
- 22 Langueux École Saint-Ilan
- ◆ 22 Plouisy Lycée agricole Kernilien
- 22 Quessoy Lycée La Ville Davy
- ◆ 29 Châteaulin Lycée agricole de l'Aulne
- ◆ 29 Fouesnant Lycée agricole de Bréhoulou
- 29 Lesneven MFR - IREO
- 29 Lopérec Lycée agricole Le Nivot
- 35 Dol-de-Bretagne Lycée Les Vergers
- 35 Fougères Lycée agricole Le Taillandier - site Edmond Michelet
- ◆ 35 Le Rheu Lycée agricole T. Monod
- 35 Rennes Lycée Saint-Exupéry

- 35 Vitré Lycée Saint-Exupéry
- 56 Auray Lycée agricole Kerplouz - La Salle
- 56 Ploërmel Groupe La Touche
- ◆ 56 Pontivy LEGTA Le Gros Chêne
- 56 Pontivy Lycée agricole Kerlebost

Bac techno STD2A Sciences et technologies du design et des arts appliqués

Pour les élèves attirés par les applications de l'art (mode, design...), la conception et la réalisation d'objets ou d'espaces.

- ◆ 22 Tréguier Lycée polyvalent J. Savina
- ◆ 29 Brest Lycée polyvalent Vauban
- 29 Quimper Lycée polyvalent Le Paraclet
- ◆ 35 Rennes Lycée Bréquigny
- 35 Rennes Lycée Saint-Martin - quartier Sainte-Geneviève
- 35 Saint-Malo Lycée Institution Saint-Malo La Providence

Bac techno STHR Sciences et technologies de l'hôtellerie et de la restauration

Pour les élèves intéressés par l'accueil, l'hébergement, la restauration et le tourisme. L'accès en série STHR peut se faire dès la classe de 2^{de}.

- 22 Lannion Lycée Saint-Joseph - Bossuet
- 29 Quimper Lycée polyvalent Le Paraclet
- ◆ 35 Dinard Lycée hôtelier Y. Bourges

Bac techno STI2D Sciences et technologies de l'industrie et du développement durable

Pour les élèves qui veulent comprendre le fonctionnement des systèmes techniques de l'industrie ou du quotidien et qui veulent concevoir de nouveaux produits.

Architecture et construction

- ◆ 22 Saint-Brieuc Lycée E. Freyssinet
- ◆ 29 Brest Lycée Dupuy de Lôme
- 29 Brest Lycée polyvalent La Croix Rouge - La Salle
- ◆ 29 Brest Lycée polyvalent Vauban
- ◆ 29 Carhaix-Plouguer Lycée polyvalent P. Sérusier
- ◆ 29 Landerneau Lycée de l'Elorn
- 29 Quimper Lycée Le Likès
- ◆ 29 Quimper Lycée Y. Thépot

- ◆ Enseignement public voie scolaire
- Enseignement privé voie scolaire

- 35 Redon Lycée polyvalent M. Callo
- ◆ 35 Rennes Lycée J. Curie
- ◆ 35 Rennes Lycée polyvalent P. Mendès-France
- 35 Vitré Lycée J. d'Arc
- ◆ 56 Lorient Lycée polyvalent Colbert
- 56 Lorient Lycée Saint-Joseph - La Salle
- 56 Ploërmel Lycée polyvalent La Mennais
- 56 Vannes Lycée Saint-Joseph - La Salle

Energie et environnement

- ◆ 22 Dinan Lycée La Fontaine des Eaux
- ◆ 22 Lannion Lycée F. Le Dantec
- ◆ 22 Loudéac Lycée polyvalent F. Bienvenüe
- ◆ 22 Saint-Brieuc Lycée E. Freyssinet
- 22 Saint-Brieuc Lycée polyvalent Sacré-Cœur La Salle
- ◆ 29 Brest Lycée Dupuy de Lôme
- 29 Brest Lycée polyvalent La Croix Rouge - La Salle
- ◆ 29 Brest Lycée polyvalent Vauban
- ◆ 29 Carhaix-Plouguer Lycée polyvalent P. Sérusier
- ◆ 29 Landerneau Lycée de l'Elorn
- 29 Landerneau Lycée Saint-Sébastien - Les 2 Rives
- ◆ 29 Morlaix Lycée T. Corbière
- 29 Quimper Lycée Le Likès
- ◆ 29 Quimper Lycée Y. Thépot
- 35 Cesson-Sévigné Lycée polyvalent F. Ozanam
- ◆ 35 Fougères Lycée J. Guéhenno
- 35 Montauban-de-Bretagne Lycée polyvalent La Providence
- 35 Redon Lycée polyvalent M. Callo
- ◆ 35 Rennes Lycée Bréquigny
- 35 Rennes Lycée J. Curie
- ◆ 35 Rennes Lycée polyvalent P. Mendès-France
- ◆ 35 Saint-Malo Lycée Maupertuis
- 35 Saint-Malo Lycée Institution Saint-Malo La Providence
- 35 Vitré Lycée J. d'Arc
- ◆ 56 Lorient Lycée polyvalent Colbert
- 56 Lorient Lycée Saint-Joseph - La Salle
- 56 Ploërmel Lycée polyvalent La Mennais
- 56 Pontivy Lycée polyvalent J. d'Arc - Saint-Ivy
- ◆ 56 Questembert Lycée M. Berthelot
- ◆ 56 Vannes Lycée A. R. Lesage
- 56 Vannes Lycée Saint-Joseph - La Salle

Lexique

- ST2S** ... Sciences et technologies de la santé et du social
- STAV** ... Sciences et technologies de l'agriculture et du vivant
- STD2A** ... Sciences et technologies design et arts appliqués
- STHR** ... Sciences et technologies de l'hôtellerie et de la restauration

STMG ... Sciences et technologies du management et de la gestion

STI2D ... Sciences et technologies de l'industrie et du développement durable

STL ... Sciences et technologies de laboratoire

S2TMD ... Sciences et techniques du théâtre, de la musique et de la danse



Les bacs technologiques

Innovation technologique et éco-conception

- ◆ 22 Dinan Lycée La Fontaine des Eaux
- ◆ 22 Lannion Lycée F. Le Dantec
- ◆ 22 Loudéac Lycée polyvalent F. Bienvenuë
- ◆ 22 Saint-Brieuc Lycée polyvalent Chaptal
- 22 Saint-Brieuc Lycée polyvalent Sacré-Cœur La Salle
- ◆ 29 Brest Lycée Dupuy de Lôme
- 29 Brest Lycée polyvalent La Croix Rouge - La Salle
- ◆ 29 Brest Lycée polyvalent Vauban
- ◆ 29 Carhaix-Plouguer Lycée polyvalent P. Sérusier
- ◆ 29 Landerneau Lycée de l'Elorn
- ◆ 29 Morlaix Lycée T. Corbière
- 29 Quimper Lycée Le Likès
- ◆ 29 Quimper Lycée Y. Thépot
- 35 Cesson-Sévigné Lycée polyvalent F. Ozanam
- ◆ 35 Fougères Lycée J. Guéhenno
- 35 Montauban-de-Bretagne Lycée polyvalent La Providence
- ◆ 35 Redon Lycée Beaumont
- 35 Redon Lycée polyvalent M. Callo
- ◆ 35 Rennes Lycée Bréquigny
- ◆ 35 Rennes Lycée J. Curie
- ◆ 35 Rennes Lycée polyvalent P. Mendès-France
- ◆ 35 Saint-Malo Lycée Maupertuis
- 35 Saint-Malo Lycée Institution Saint-Malo La Providence
- ◆ 56 Lorient Lycée polyvalent Colbert
- 56 Lorient Lycée Saint-Joseph - La Salle
- ◆ 56 Questembert Lycée M. Berthelot
- ◆ 56 Vannes Lycée A. René Lesage
- 56 Vannes Lycée Saint-Joseph - La Salle

Systèmes d'information et numérique

- ◆ 22 Dinan Lycée La Fontaine des Eaux
- ◆ 22 Lannion Lycée F. Le Dantec
- ◆ 22 Saint-Brieuc Lycée polyvalent Chaptal
- 22 Saint-Brieuc Lycée polyvalent Sacré-Cœur La Salle
- ◆ 29 Brest Lycée Dupuy de Lôme
- 29 Brest Lycée polyvalent La Croix Rouge - La Salle
- ◆ 29 Brest Lycée polyvalent Vauban
- ◆ 29 Carhaix-Plouguer Lycée polyvalent P. Sérusier
- ◆ 29 Landerneau Lycée de l'Elorn
- 29 Landerneau Lycée Saint-Sébastien - Les 2 Rives
- ◆ 29 Morlaix Lycée T. Corbière
- 29 Quimper Lycée Le Likès
- ◆ 29 Quimper Lycée Y. Thépot
- 35 Cesson-Sévigné Lycée polyvalent F. Ozanam
- ◆ 35 Fougères Lycée J. Guéhenno
- 35 Montauban-de-Bretagne Lycée polyvalent La Providence
- ◆ 35 Redon Lycée Beaumont
- 35 Redon Lycée polyvalent M. Callo
- ◆ 35 Rennes Lycée Bréquigny
- ◆ 35 Rennes Lycée J. Curie
- ◆ 35 Rennes Lycée polyvalent P. Mendès-France
- ◆ 35 Saint-Malo Lycée Maupertuis
- 35 Saint-Malo Lycée Institution Saint-Malo La Providence
- 35 Vitré Lycée J. d'Arc
- ◆ 56 Lorient Lycée polyvalent Colbert
- 56 Lorient Lycée Saint-Joseph - La Salle
- 56 Ploërmel Lycée polyvalent La Mennais
- 56 Pontivy Lycée polyvalent J. d'Arc - Saint-Ivy

- ◆ 56 Questembert Lycée M. Berthelot
- ◆ 56 Vannes Lycée A. R. Lesage
- 56 Vannes Lycée Saint-Joseph - La Salle

Bac techno STL Sciences et technologies de laboratoire

Pour les élèves s'intéressant aux manipulations en laboratoire et à l'étude des produits de la santé, de l'environnement, des bio-industries, des industries de la chimie...

Biochimie-biologie-biotechnologie

- 22 Quintin Lycée Jean XXIII
- ◆ 29 Brest Lycée polyvalent Vauban
- ◆ 29 Quimper Lycée technologique J. Chaptal
- 29 Saint-Pol-de-Léon Lycée Notre-Dame du Kreisker
- ◆ 35 Rennes Lycée Bréquigny
- ◆ 35 Saint-Malo Lycée Maupertuis
- ◆ 56 Lanester Lycée polyvalent J. Macé
- 56 Lorient Lycée Saint-Louis

Sciences physiques et chimiques en laboratoire

- ◆ 22 Saint-Brieuc Lycée polyvalent Chaptal
- 29 Brest Estran - Lycée Ch. de Foucauld
- ◆ 29 Brest Lycée polyvalent Vauban
- 35 Cesson-Sévigné Lycée polyvalent F. Ozanam
- ◆ 35 Rennes Lycée J. Curie
- ◆ 56 Lorient Lycée polyvalent Colbert
- 56 Lorient Lycée Saint-Louis
- ◆ 56 Ploërmel Lycée M. Ozouf

Bac techno STMG Sciences et technologies du management et de la gestion

Pour les élèves intéressés par le fonctionnement des organisations et leur gestion, les ressources humaines et la communication.

Gestion et finance

- ◆ 22 Dinan Lycée La Fontaine des Eaux
- 22 Dinan Lycée Les Cordeliers - Notre-Dame de la Victoire
- 22 Guingamp Lycée Notre-Dame
- ◆ 22 Lamballe-Armor Lycée polyvalent H. Avril
- 22 Lamballe-Armor Lycée Saint-Joseph
- ◆ 22 Lannion Lycée F. Le Dantec
- ◆ 22 Loudéac Lycée polyvalent F. Bienvenuë
- 22 Saint-Brieuc Lycée polyvalent Sacré-Cœur La Salle
- ◆ 22 Saint-Brieuc Lycée Rabelais
- 29 Brest Estran - Lycée Ch. de Foucauld
- ◆ 29 Brest Lycée Amiral Ronarc'h
- 29 Brest Lycée Javouhey
- ◆ 29 Brest Lycée J. Lesven
- 29 Brest Lycée polyvalent La Croix Rouge - La Salle
- ◆ 29 Carhaix-Plouguer Lycée polyvalent P. Sérusier
- ◆ 29 Châteaulin Lycée J. Moulin
- 29 Châteaulin Lycée Saint-Louis
- ◆ 29 Concarneau Lycée polyvalent P. Guéguin
- ◆ 29 Landerneau Lycée de l'Elorn
- 29 Landerneau Lycée Saint-Sébastien - Les 2 Rives
- ◆ 29 Landivisiau Lycée du Léon

- 29 Morlaix Lycée Notre-Dame du Mur
- ◆ 29 Pont-l'Abbé Lycée R. Laënnec
- 29 Quimper Lycée Le Likès
- 29 Quimper Lycée Sainte-Thérèse
- ◆ 29 Quimper Lycée technologique J. Chaptal
- ◆ 29 Quimper Lycée Kerneuzec
- 29 Quimper Lycée Notre-Dame de Kerbertrand
- ◆ 35 Bain-de-Bretagne Lycée J. Brito
- ◆ 35 Bruz Lycée A. Conti
- 35 Bruz Lycée Saint-Joseph
- 35 Cesson-Sévigné Lycée polyvalent F. Ozanam
- ◆ 35 Cesson-Sévigné Lycée Sévigné
- ◆ 35 Fougères Lycée J. Guéhenno
- 35 Fougères Lycée polyvalent Le Taillandier - site Notre-Dame des Marais
- ◆ 35 Liffre Lycée S. Veil
- ◆ 35 Montfort-sur-Meu Lycée R. Cassin
- ◆ 35 Redon Lycée Beaumont
- 35 Redon Lycée Saint-Sauveur
- ◆ 35 Rennes Lycée Bréquigny
- 35 Rennes Lycée de La Salle
- ◆ 35 Rennes Lycée J. Macé
- ◆ 35 Rennes Lycée J. Curie
- 35 Rennes Lycée polyvalent J. d'Arc
- ◆ 35 Rennes Lycée R. Descartes
- ◆ 35 Saint-Malo Lycée polyvalent J. Cartier
- 35 Saint-Malo Lycée Institution Saint-Malo La Providence
- ◆ 35 Vitré Lycée B. d'Argentré
- ◆ 56 Auray Lycée B. Franklin
- 56 Gourin Lycée J. d'Arc
- ◆ 56 Guer Lycée Brocéliande
- ◆ 56 Hennebont Lycée V. Hugo
- ◆ 56 Lorient Lycée Dupuy de Lôme
- 56 Lorient Lycée Saint-Louis
- 56 Ploërmel Lycée polyvalent La Mennais
- ◆ 56 Pontivy Lycée J. Loth
- 56 Pontivy Lycée polyvalent J. d'Arc - Saint-Ivy
- ◆ 56 Questembert Lycée M. Berthelot
- 56 Sainte-Anne-d'Auray Lycée Sainte-Anne - Saint-Louis
- ◆ 56 Vannes Lycée A. R. Lesage
- ◆ 56 Vannes Lycée Ch. de Gaulle
- 56 Vannes Lycée Saint-Paul

Marketing

- ◆ 22 Dinan Lycée La Fontaine des Eaux
- 22 Dinan Lycée Les Cordeliers - Notre-Dame de la Victoire
- ◆ 22 Guingamp Lycée A. Pavie
- 22 Guingamp Lycée Notre-Dame
- ◆ 22 Lamballe-Armor Lycée polyvalent H. Avril
- 22 Lamballe-Armor Lycée Saint-Joseph
- ◆ 22 Lannion Lycée F. Le Dantec
- 22 Lannion Lycée Saint-Joseph - Bossuet
- ◆ 22 Loudéac Lycée polyvalent F. Bienvenuë
- ◆ 22 Saint-Brieuc Lycée E. Renan
- 22 Saint-Brieuc Lycée polyvalent Sacré-Cœur - La Salle
- ◆ 22 Tréguier Lycée polyvalent J. Savina
- 29 Brest Estran - Lycée Ch. de Foucauld
- ◆ 29 Brest Lycée Amiral Ronarc'h
- 29 Brest Lycée Javouhey
- ◆ 29 Brest Lycée J. Lesven
- 29 Brest Lycée polyvalent La Croix Rouge - La Salle

- ◆ Enseignement public voie scolaire
- Enseignement privé voie scolaire

Les bacs technologiques

- ◆ 29 **Carhaix-Plouguer** Lycée polyvalent P. Sérusier
- ◆ 29 **Châteaulin** Lycée J. Moulin
- ◆ 29 **Concarneau** Lycée polyvalent P. Guéguin
- ◆ 29 **Douarnenez** Lycée Le Bris
- ◆ 29 **Landerneau** Lycée de l'Elorn
- 29 **Landerneau** Lycée Saint-Sébastien - Les 2 Rives
- ◆ 29 **Landivisiau** Lycée du Léon
- 29 **Morlaix** Lycée Notre-Dame du Mur
- ◆ 29 **Morlaix** Lycée T. Corbière
- ◆ 29 **Pont-l'Abbé** Lycée R. Laënnec
- ◆ 29 **Quimper** Lycée de Cornouaille
- 29 **Quimper** Lycée Le Likès
- ◆ 29 **Quimper** Lycée technologique J. Chaptal
- ◆ 29 **Quimperlé** Lycée Kerneuzec
- 29 **Saint-Pol-de-Léon** Lycée Notre-Dame du Kreisker
- ◆ 35 **Bain-de-Bretagne** Lycée J. Brito
- ◆ 35 **Bruz** Lycée A. Conti
- 35 **Bruz** Lycée Saint-Joseph
- 35 **Cesson-Sévigné** Lycée polyvalent F. Ozanam
- ◆ 35 **Cesson-Sévigné** Lycée Sévigné
- ◆ 35 **Combourg** Lycée de Chateaubriand
- ◆ 35 **Fougères** Lycée J. Guéhenno
- 35 **Fougères** Lycée polyvalent Le Taillandier - site Notre-Dame des Marais
- ◆ 35 **Liffré** Lycée S. Veil
- ◆ 35 **Montfort-sur-Meu** Lycée R. Cassin
- ◆ 35 **Redon** Lycée Beaumont
- 35 **Redon** Lycée Saint-Sauveur
- ◆ 35 **Rennes** Lycée Bréquigny
- 35 **Rennes** Lycée de La Salle
- ◆ 35 **Rennes** Lycée J. Macé
- ◆ 35 **Rennes** Lycée J. Curie
- 35 **Rennes** Lycée polyvalent J. d'Arc
- ◆ 35 **Rennes** Lycée R. Descartes
- ◆ 35 **Rennes** Lycée V. et H. Basch
- ◆ 35 **Saint-Malo** Lycée polyvalent J. Cartier
- 35 **Saint-Malo** Lycée Institution Saint-Malo La Providence
- ◆ 35 **Vitré** Lycée B. d'Argentré
- 35 **Vitré** Lycée J. d'Arc
- ◆ 56 **Auray** Lycée B. Franklin
- 56 **Gourin** Lycée J. d'Arc
- ◆ 56 **Guer** Lycée Brocéliande
- 56 **Hennebont** Lycée Notre-Dame du Voeu
- ◆ 56 **Hennebont** Lycée V. Hugo
- ◆ 56 **Lorient** Lycée Dupuy de Lôme
- 56 **Lorient** Lycée Saint-Louis
- 56 **Ploërmel** Lycée polyvalent La Mennais
- ◆ 56 **Pontivy** Lycée J. Loth
- 56 **Pontivy** Lycée polyvalent J. d'Arc - Saint-Ivy

- ◆ 56 **Questembert** Lycée M. Berthelot
- 56 **Sainte-Anne-d'Auray** Lycée Sainte-Anne - Saint-Louis
- ◆ 56 **Vannes** Lycée A. R. Lesage
- ◆ 56 **Vannes** Lycée Ch. de Gaulle
- 56 **Vannes** Lycée Notre-Dame le Ménimur
- 56 **Vannes** Lycée Saint-Paul

Ressources humaines et communication

- ◆ 22 **Dinan** Lycée La Fontaine des Eaux
- ◆ 22 **Guingamp** Lycée A. Pavie
- ◆ 22 **Lamballe-Armor** Lycée polyvalent H. Avril
- 22 **Lannion** Lycée Saint-Joseph - Bossuet
- 22 **Loudéac** Lycée Saint-Joseph
- ◆ 22 **Saint-Brieuc** Lycée E. Renan
- 22 **Saint-Brieuc** Lycée polyvalent Sacré-Cœur La Salle
- ◆ 22 **Saint-Brieuc** Lycée Rabelais
- ◆ 22 **Tréguier** Lycée polyvalent J. Savina
- 29 **Brest** Estran - Lycée Ch. de Foucauld
- ◆ 29 **Brest** Lycée Amiral Ronarc'h
- 29 **Brest** Lycée Javouhey
- ◆ 29 **Brest** Lycée J. Lesven
- 29 **Brest** Lycée polyvalent La Croix Rouge - La Salle
- 29 **Châteaulin** Lycée Saint-Louis
- ◆ 29 **Douarnenez** Lycée Le Bris
- ◆ 29 **Landerneau** Lycée de l'Elorn
- 29 **Landerneau** Lycée Saint-Sébastien - Les 2 Rives
- 29 **Morlaix** Lycée Notre-Dame du Mur
- ◆ 29 **Morlaix** Lycée T. Corbière
- ◆ 29 **Pont-l'Abbé** Lycée R. Laënnec
- 29 **Quimper** Lycée Sainte-Thérèse
- ◆ 29 **Quimper** Lycée technologique J. Chaptal
- ◆ 29 **Quimperlé** Lycée Kerneuzec
- 29 **Quimperlé** Lycée Notre-Dame de Kerbertrand
- ◆ 35 **Bain-de-Bretagne** Lycée J. Brito
- ◆ 35 **Bruz** Lycée A. Conti
- 35 **Cesson-Sévigné** Lycée polyvalent F. Ozanam
- ◆ 35 **Combourg** Lycée de Chateaubriand
- ◆ 35 **Fougères** Lycée J. Guéhenno
- 35 **Fougères** Lycée polyvalent Le Taillandier - site Notre-Dame des Marais
- ◆ 35 **Liffré** Lycée S. Veil
- ◆ 35 **Montfort-sur-Meu** Lycée R. Cassin
- ◆ 35 **Redon** Lycée Beaumont
- ◆ 35 **Rennes** Lycée Bréquigny
- ◆ 35 **Rennes** Lycée J. Macé
- ◆ 35 **Rennes** Lycée J. Curie
- 35 **Rennes** Lycée polyvalent J. d'Arc
- ◆ 35 **Rennes** Lycée R. Descartes

- ◆ 35 **Rennes** Lycée V. et H. Basch
- ◆ 35 **Saint-Malo** Lycée polyvalent J. Cartier
- 35 **Saint-Malo** Lycée Institution Saint-Malo La Providence
- ◆ 35 **Vitré** Lycée B. d'Argentré
- ◆ 56 **Auray** Lycée B. Franklin
- ◆ 56 **Guer** Lycée Brocéliande
- ◆ 56 **Hennebont** Lycée V. Hugo
- ◆ 56 **Lorient** Lycée Dupuy de Lôme
- 56 **Lorient** Lycée Saint-Louis
- 56 **Ploërmel** Lycée polyvalent La Mennais
- ◆ 56 **Pontivy** Lycée J. Loth
- 56 **Pontivy** Lycée polyvalent J. d'Arc - Saint-Ivy
- 56 **Sainte-Anne-d'Auray** Lycée Sainte-Anne - Saint-Louis
- ◆ 56 **Vannes** Lycée A. R. Lesage
- 56 **Vannes** Lycée Saint-Paul

Systèmes d'information de gestion

- ◆ 22 **Lannion** Lycée F. Le Dantec
- 22 **Saint-Brieuc** Lycée polyvalent Sacré-Cœur La Salle
- 29 **Brest** Estran - Lycée Ch. de Foucauld
- ◆ 29 **Brest** Lycée J. Lesven
- ◆ 29 **Quimper** Lycée technologique J. Chaptal
- 35 **Rennes** Lycée de La Salle
- 56 **Lorient** Lycée Saint-Louis
- 56 **Pontivy** Lycée polyvalent J. d'Arc - Saint-Ivy

Brevet de technicien - Métiers de la musique

Ce diplôme se prépare en 3 ans après la 3^e, en passant par une classe de seconde spécifique.

- 22 **Saint-Brieuc** Lycée polyvalent Sacré-Cœur La Salle

Lexique

- ST2S** ... Sciences et technologies de la santé et du social
- STAV** ... Sciences et technologies de l'agronomie et du vivant
- STD2A** ... Sciences et technologies design et arts appliqués
- STHR** ... Sciences et technologies de l'hôtellerie et de la restauration
- STMG** ... Sciences et technologies du management et de la gestion
- STI2D** ... Sciences et technologies de l'industrie et du développement durable
- STL** ... Sciences et technologies de laboratoire
- S2TMD** ... Sciences et techniques du théâtre, de la musique et de la danse





Les enseignements de spécialité de la voie générale

L'enseignement en voie générale est organisé entre des matières communes à tous les élèves et des spécialités : trois en première, dont deux que vous poursuivrez de manière plus poussée en terminale. À la fin de votre année de 2^{de}, vous devrez donc choisir vos trois enseignements de spécialité pour la classe de 1^{re}. Vous pourrez décider selon vos centres d'intérêt ou votre projet professionnel si vous savez déjà vers quel secteur vous orienter. Vous pourrez également choisir des options. Attention, elles ne sont pas proposées partout. Vous pouvez vous renseigner sur le site de l'établissement dans lequel vous voulez vous inscrire. Si vous hésitez, faites-vous accompagner et conseiller par vos enseignant-es, un-e psychologue de l'Éducation nationale, etc.

Les enseignements communs



- **En 1^{re} :** français
- **En 1^{re} et en terminale :** enseignement moral et civique, enseignement scientifique dont mathématiques en 1^{re} pour les élèves n'ayant pas choisi la spécialité «mathématiques», EPS, LVA, LVB, histoire-géographie
- **En terminale :** philosophie

En lycée agricole, vous suivrez en plus des enseignements spécifiques : éducation socioculturelle, technologies de l'informatique et du multimédia, pratiques pluridisciplinaires.

Les options facultatives



En lycée général et technologique :

- **En première et terminale :** LVC, langue des signes française, arts...
- **Uniquement en terminale :** mathématiques expertes, mathématiques complémentaires, droits et grands enjeux du monde contemporain.

En Bretagne en lycée agricole : agronomie-économie-territoires, hippologie et équitation, pratiques sociales et culturelles... En terminale, mathématiques expertes et mathématiques complémentaires.



Pour y voir plus clair, vous pouvez tester sur le site www.horizons21.fr des combinaisons de spécialités pour découvrir des perspectives de formations et métiers.

Les enseignements de spécialité

Arts

Pour développer une pratique artistique, conduire des projets de création ou d'interprétation et se constituer une culture artistique.

Arts : Arts du cirque

- ◆ 22 Tréguier Lycée polyvalent J. Savina

Arts : Arts plastiques

- 22 Dinan Lycée Les Cordeliers - Notre-Dame de la Victoire
- 22 Guingamp Lycée Notre-Dame
- ◆ 22 Saint-Brieuc Lycée E. Renan
- 22 Saint-Brieuc Lycée polyvalent Sacré-Cœur La Salle
- 22 Saint-Brieuc Lycée Saint-Charles - La Providence
- ◆ 22 Tréguier Lycée polyvalent J. Savina
- 29 Brest Estran - Lycée Ch. de Foucauld
- ◆ 29 Brest Lycée La Pérouse - Kerichen
- 29 Châteaulin Lycée Saint-Louis
- 29 Lesneven Lycée Saint-François Notre-Dame
- ◆ 29 Quimper Lycée de Cornouaille
- 29 Quimper Lycée Le Likès
- 29 Saint-Pol-de-Léon Lycée Notre-Dame du Kreisker
- ◆ 35 Fougères Lycée J. Guéhenno
- 35 Redon Lycée Saint-Sauveur
- ◆ 35 Rennes Lycée Bréquigny
- 35 Rennes Lycée Saint-Martin - quartier Sainte-Geneviève
- ◆ 35 Saint-Malo Lycée polyvalent J. Cartier
- ◆ 56 Auray Lycée B. Franklin
- 56 Gourin Lycée J. d'Arc
- ◆ 56 Hennebont Lycée V. Hugo
- ◆ 56 Lorient Lycée Dupuy de Lôme
- 56 Sainte-Anne-d'Auray Lycée Sainte-Anne - Saint-Louis
- ◆ 56 Vannes Lycée Ch. de Gaulle

Arts : Cinéma - Audiovisuel

- ◆ 22 Tréguier Lycée polyvalent J. Savina
- ◆ 29 Douarnenez Lycée Le Bris
- 29 Lesneven Lycée Saint-François Notre-Dame
- ◆ 35 Rennes Lycée Bréquigny
- ◆ 35 Rennes Lycée Chateaubriand
- 35 Rennes Lycée Saint-Martin - quartier Sainte-Anne
- 56 Lorient Lycée Saint-Louis
- ◆ 56 Vannes Lycée A. R. Lesage
- 56 Vannes Lycée Saint-Paul

Arts : Danse

- ◆ 29 Brest Lycée La Pérouse - Kerichen
- ◆ 35 Rennes Lycée Bréquigny

Arts : Histoire des arts

- ◆ 29 Concarneau Lycée polyvalent P. Guéguin
- 35 Rennes Lycée Saint-Martin - quartier Sainte-Geneviève
- ◆ 35 Vitré Lycée B. d'Argentré
- ◆ 56 Pontivy Lycée J. Loth

Arts : Musique

- ◆ 22 Lannion Lycée F. le Dantec
- ◆ 29 Brest Lycée La Pérouse - Kerichen
- 35 Rennes Lycée Assomption
- ◆ 35 Rennes Lycée Bréquigny
- ◆ 56 Vannes Lycée Ch. de Gaulle

Arts : Théâtre

- 22 Lamballe-Armor Lycée Saint-Joseph
- ◆ 22 Tréguier Lycée polyvalent J. Savina
- ◆ 29 Châteaulin Lycée J. Moulin
- 29 Landerneau Lycée Saint-Sébastien - Les 2 Rives
- ◆ 35 Rennes Lycée Bréquigny
- 35 Rennes Lycée Saint-Martin - quartier Sainte-Anne
- ◆ 56 Lanester Lycée polyvalent J. Macé
- ◆ 56 Vannes Lycée A. R. Lesage

Biologie-écologie

Pour acquérir et consolider des connaissances sur l'organisation et le fonctionnement des systèmes vivants, aborder des problématiques écologiques et biologiques avec des arguments scientifiques.

Se constituer une culture scientifique solide et se former à l'esprit critique et à l'éducation citoyenne.

Spécialité proposée uniquement en lycée agricole.

- 22 La Roche-Jaudy Lycée Pommerit
- 22 Quessoy Lycée La Ville Davy
- ◆ 29 Châteaulin Lycée agricole de l'Aulne
- ◆ 29 Fouesnant Lycée agricole de Bréhoulou
- ◆ 35 Le Rheu Lycée agricole T. Monod
- 35 Rennes Lycée Saint-Exupéry
- 56 Ploërmel Groupe La Touche
- ◆ 56 Pontivy LEGTA Le Gros Chêne

Education physique, pratiques et culture sportives

Réfléchir à son activité physique et sportive en intégrant d'autres disciplines (sciences, humanités...) et en associant des apports pratiques et des contenus théoriques.

- ◆ 22 Guingamp Lycée A. Pavie
- ◆ 22 Saint-Brieuc Lycée polyvalent Chaptal
- 22 Saint-Brieuc Lycée polyvalent Sacré-Cœur La Salle
- ◆ 29 Brest Lycée J. Lesven
- 29 Landerneau Lycée Saint-Sébastien - Les 2 Rives
- 29 Pont-l'Abbé Lycée Saint-Gabriel
- ◆ 29 Quimper Lycée de Cornouaille
- ◆ 35 Redon Lycée Beaumont
- ◆ 35 Rennes Lycée J. Curie
- ◆ 35 Saint-Malo Lycée Maupertuis
- 35 Vitré Lycée J. d'Arc
- ◆ 56 Auray Lycée B. Franklin
- ◆ 56 Lorient Lycée Dupuy de Lôme
- ◆ 56 Lorient Lycée polyvalent Colbert
- 56 Ploërmel Lycée polyvalent La Mennais
- ◆ 56 Pontivy LEGTA Le Gros Chêne
- 56 Sainte-Anne-d'Auray Lycée Sainte-Anne - Saint-Louis
- 22 Dinan Lycée Les Cordeliers - Notre-Dame de la Victoire
- ◆ 22 Guingamp Lycée A. Pavie
- 22 Guingamp Lycée Notre-Dame
- ◆ 22 Lamballe-Armor Lycée polyvalent H. Avril
- 22 Lamballe-Armor Lycée Saint-Joseph
- ◆ 22 Lannion Lycée F. le Dantec
- 22 Lannion Lycée Saint-Joseph - Bossuet
- ◆ 22 Loudéac Lycée polyvalent F. Bienvenue
- 22 Loudéac Lycée Saint-Joseph
- ◆ 22 Paimpol Lycée polyvalent Kerraoul
- 22 Quintin Lycée Jean XXIII
- 22 Rostrenen Lycée Notre-Dame de Campostal
- ◆ 22 Saint-Brieuc Lycée E. Renan
- ◆ 22 Saint-Brieuc Lycée E. Freyssinet
- ◆ 22 Saint-Brieuc Lycée Rabelais
- 22 Saint-Brieuc Lycée Saint-Charles - La Providence
- 22 Saint-Brieuc Lycée Saint-Pierre
- ◆ 22 Tréguier Lycée polyvalent J. Savina
- 29 Brest Estran - Lycée Ch. de Foucauld
- ◆ 29 Brest Lycée Amiral Ronarc'h
- ◆ 29 Brest Lycée de l'Harteloire
- ◆ 29 Brest Lycée de l'Iroise
- 29 Brest Lycée Javouhey
- ◆ 29 Brest Lycée J. Lesven
- ◆ 29 Brest Lycée La Pérouse - Kerichen
- 29 Brest Lycée polyvalent La Croix Rouge - La Salle
- 29 Brest Lycée Sainte-Anne
- 29 Carhaix-Plouguer Lycée Diwan
- ◆ 29 Carhaix-Plouguer Lycée polyvalent P. Sérusier
- ◆ 29 Châteaulin Lycée J. Moulin
- 29 Châteaulin Lycée Saint-Louis
- ◆ 29 Concarneau Lycée polyvalent P. Guéguin
- 29 Concarneau Lycée Saint-Joseph
- 29 Douarnenez Lycée Saint-Blaise
- ◆ 29 Douarnenez Lycée Le Bris
- ◆ 29 Landerneau Lycée de l'Elorn
- 29 Landerneau Lycée Saint-Sébastien - Les 2 Rives
- ◆ 29 Landivisiau Lycée du Léon
- 29 Landivisiau Lycée Saint-Esprit
- 29 Lesneven Lycée Saint-François Notre-Dame
- 29 Morlaix Lycée Notre-Dame du Mur
- ◆ 29 Morlaix Lycée T. Corbière
- ◆ 29 Pont-l'Abbé Lycée R. Laënnec
- 29 Pont-l'Abbé Lycée Saint-Gabriel
- ◆ 29 Quimper Lycée Brizeux
- ◆ 29 Quimper Lycée de Cornouaille
- 29 Quimper Lycée Le Likès
- 29 Quimper Lycée Sainte-Thérèse
- ◆ 29 Quimperlé Lycée Kerneuzec
- 29 Quimperlé Lycée Notre-Dame de Kerbertrand
- 29 Saint-Pol-de-Léon Lycée Notre-Dame du Kreisker
- ◆ 35 Bain-de-Bretagne Lycée J. Brito
- ◆ 35 Bruz Lycée A. Conti

Histoire-géographie, géopolitique et sciences politiques

Pour permettre aux élèves de comprendre le monde contemporain grâce à des enseignements en histoire, géographie, géopolitique et sciences politiques.

- ◆ 22 Dinan Lycée La Fontaine des Eaux

- ◆ Enseignement public voie scolaire
- Enseignement privé voie scolaire

+ D'INFOS

ideo.bretagne.bzh



Les enseignements de spécialité

- ◆ Enseignement public voie scolaire
- Enseignement privé voie scolaire

- 35 **Bruz** Lycée Saint-Joseph
- 35 **Cesson-Sévigné** Lycée polyvalent F. Ozanam
- ◆ 35 **Cesson-Sévigné** Lycée Sévigné
- ◆ 35 **Combourg** Lycée de Chateaubriand
- 35 **Dol-de-Bretagne** Lycée Saint-Magloire
- ◆ 35 **Fougères** Lycée J. Guéhenno
- 35 **Fougères** Lycée polyvalent Le Taillandier - site Notre-Dame des Marais
- ◆ 35 **Le Rheu** Lycée agricole T. Monod
- ◆ 35 **Liffré** Lycée S. Veil
- 35 **Montauban-de-Bretagne** Lycée polyvalent La Providence
- ◆ 35 **Montfort-sur-Meu** Lycée R. Cassin
- ◆ 35 **Redon** Lycée Beaumont
- 35 **Redon** Lycée Saint-Sauveur
- 35 **Rennes** Lycée Assomption
- ◆ 35 **Rennes** Lycée Bréquigny
- ◆ 35 **Rennes** Lycée Chateaubriand
- ◆ 35 **Rennes** Lycée E. Zola
- ◆ 35 **Rennes** Lycée J. Macé
- ◆ 35 **Rennes** Lycée J. Curie
- ◆ 35 **Rennes** Lycée polyvalent P. Mendès-France
- 35 **Rennes** Lycée polyvalent Saint-Vincent Providence
- ◆ 35 **Rennes** Lycée R. Descartes
- 35 **Rennes** Lycée Saint-Martin - quartier Sainte-Anne
- 35 **Rennes** Lycée Saint-Martin - quartier Sainte-Geneviève
- ◆ 35 **Rennes** Lycée V. et H. Bosch
- 35 **Saint-Grégoire** Lycée Jean-Paul II
- ◆ 35 **Saint-Malo** Lycée polyvalent J. Cartier
- 35 **Saint-Malo** Lycée Institution Saint-Malo La Providence

- ◆ 35 **Vitré** Lycée B. d'Argentré
- 35 **Vitré** Lycée J. d'Arc
- ◆ 56 **Auray** Lycée B. Franklin
- 56 **Gourin** Lycée J. d'Arc
- ◆ 56 **Guer** Lycée Brocéliande
- 56 **Hennebont** Lycée Notre-Dame du Voeu
- ◆ 56 **Hennebont** Lycée V. Hugo
- ◆ 56 **Lanester** Lycée polyvalent J. Macé
- ◆ 56 **Lorient** Lycée Dupuy de Lôme
- ◆ 56 **Lorient** Lycée polyvalent Colbert
- 56 **Lorient** Lycée Saint-Joseph - La Salle
- 56 **Lorient** Lycée Saint-Louis
- ◆ 56 **Ploërmel** Lycée M. Ozouf
- 56 **Ploërmel** Lycée polyvalent La Mennais
- ◆ 56 **Pontivy** Lycée J. Loth
- 56 **Pontivy** Lycée polyvalent J. d'Arc - Saint-Ivy
- ◆ 56 **Questembert** Lycée M. Berthelot
- 56 **Sainte-Anne-d'Auray** Lycée Sainte-Anne - Saint-Louis
- ◆ 56 **Vannes** Lycée A. R. Lesage
- ◆ 56 **Vannes** Lycée Ch. de Gaulle
- 56 **Vannes** Lycée Diwan
- 56 **Vannes** Lycée Notre-Dame le Ménimur
- 56 **Vannes** Lycée Saint-François Xavier
- 56 **Vannes** Lycée Saint-Paul

Humanités, littérature et philosophie

Pour se former dans le domaine des lettres, de la philosophie et des sciences humaines, à travers une approche littéraire et philosophique de grandes questions de culture et une réflexion personnelle à travers des œuvres.

- ◆ 22 **Dinan** Lycée la Fontaine des Eaux
- 22 **Dinan** Lycée Les Cordeliers - Notre-Dame de la Victoire
- ◆ 22 **Guingamp** Lycée A. Pavie
- 22 **Guingamp** Lycée Notre-Dame

- ◆ 22 **Lamballe-Armor** Lycée polyvalent H. Avril
- 22 **Lamballe-Armor** Lycée Saint-Joseph
- ◆ 22 **Lannion** Lycée F. Le Dantec
- 22 **Lannion** Lycée Saint-Joseph - Bossuet
- ◆ 22 **Loudéac** Lycée polyvalent F. Bienvenue
- 22 **Loudéac** Lycée Saint-Joseph
- ◆ 22 **Paimpol** Lycée polyvalent Kerraoul
- 22 **Quintin** Lycée Jean XXIII
- 22 **Rostrenen** Lycée Notre-Dame de Campostal
- ◆ 22 **Saint-Brieuc** Lycée E. Renan
- ◆ 22 **Saint-Brieuc** Lycée E. Freyssinet
- ◆ 22 **Saint-Brieuc** Lycée Rabelais
- 22 **Saint-Brieuc** Lycée Saint-Charles - La Providence
- 22 **Saint-Brieuc** Lycée Saint-Pierre
- ◆ 22 **Tréguier** Lycée polyvalent J. Savina
- 29 **Brest** Estran - Lycée Ch. de Foucauld
- ◆ 29 **Brest** Lycée Amiral Ronarc'h
- ◆ 29 **Brest** Lycée de l'Harteloire
- ◆ 29 **Brest** Lycée de l'Iroise
- 29 **Brest** Lycée Javouhey
- ◆ 29 **Brest** Lycée La Pérouse - Kerichen
- 29 **Brest** Lycée polyvalent La Croix Rouge - La Salle
- 29 **Brest** Lycée Sainte-Anne
- 29 **Carhaix-Plouguer** Lycée Diwan
- ◆ 29 **Carhaix-Plouguer** Lycée polyvalent P. Sérusier
- ◆ 29 **Châteaulin** Lycée J. Moulin
- 29 **Châteaulin** Lycée Saint-Louis
- ◆ 29 **Concarneau** Lycée polyvalent P. Guéguin
- ◆ 29 **Concarneau** Lycée Saint-Joseph
- 29 **Douarnenez** Lycée Saint-Blaise
- ◆ 29 **Douarnenez** Lycée Le Bris
- ◆ 29 **Landerneau** Lycée de l'Elorn
- 29 **Landerneau** Lycée Saint-Sébastien - Les 2 Rives
- ◆ 29 **Landivisiau** Lycée du Léon
- 29 **Landivisiau** Lycée Saint-Esprit
- 29 **Lesneven** Lycée Saint-François Notre-Dame



Les enseignements de spécialité

- 29 **Morlaix** Lycée Notre-Dame du Mur
- ◆ 29 **Morlaix** Lycée T. Corbière
- ◆ 29 **Pont-l'Abbé** Lycée R. Laënnec
- 29 **Pont-l'Abbé** Lycée Saint-Gabriel
- ◆ 29 **Quimper** Lycée Brizeux
- ◆ 29 **Quimper** Lycée de Cornouaille
- 29 **Quimper** Lycée Le Likès
- 29 **Quimper** Lycée Sainte-Thérèse
- ◆ 29 **Quimperlé** Lycée Kerneuzec
- 29 **Quimperlé** Lycée Notre-Dame de Kerbertrand
- 29 **Saint-Pol-de-Léon** Lycée Notre-Dame du Kreisker
- ◆ 35 **Bain-de-Bretagne** Lycée J. Brito
- ◆ 35 **Bruz** Lycée A. Conti
- 35 **Bruz** Lycée Saint-Joseph
- 35 **Cesson-Sévigné** Lycée polyvalent F. Ozanam
- ◆ 35 **Cesson-Sévigné** Lycée Sévigné
- ◆ 35 **Combours** Lycée de Chateaubriand
- 35 **Dol-de-Bretagne** Lycée Saint-Magloire
- ◆ 35 **Fougères** Lycée J. Guéhenno
- 35 **Fougères** Lycée polyvalent Le Taillandier - site Notre-Dame des Marais
- ◆ 35 **Le Rheu** Lycée agricole T. Monod
- ◆ 35 **Liffré** Lycée S. Veil
- 35 **Montauban-de-Bretagne** Lycée polyvalent La Providence
- ◆ 35 **Montfort-sur-Meu** Lycée R. Cassin
- ◆ 35 **Redon** Lycée Beaumont
- 35 **Redon** Lycée Saint-Sauveur
- 35 **Rennes** Lycée Assomption
- ◆ 35 **Rennes** Lycée Bréquigny
- ◆ 35 **Rennes** Lycée Chateaubriand
- ◆ 35 **Rennes** Lycée E. Zola
- ◆ 35 **Rennes** Lycée J. Macé
- ◆ 35 **Rennes** Lycée polyvalent P. Mendès-France
- 35 **Rennes** Lycée polyvalent Saint-Vincent Providence
- ◆ 35 **Rennes** Lycée R. Descartes
- 35 **Rennes** Lycée Saint-Martin - quartier Sainte-Anne
- 35 **Rennes** Lycée Saint-Martin - quartier Sainte-Geneviève
- ◆ 35 **Rennes** Lycée V. et H. Basch
- 35 **Saint-Grégoire** Lycée Jean-Paul II
- ◆ 35 **Saint-Malo** Lycée polyvalent J. Cartier
- 35 **Saint-Malo** Lycée Institution Saint-Malo La Providence
- ◆ 35 **Vitré** Lycée B. d'Argentré
- 35 **Vitré** Lycée J. d'Arc
- ◆ 56 **Auray** Lycée B. Franklin
- 56 **Gourin** Lycée J. d'Arc
- ◆ 56 **Guer** Lycée Brocéliande
- 56 **Hennebont** Lycée Notre-Dame du Voeu
- ◆ 56 **Hennebont** Lycée V. Hugo
- ◆ 56 **Lanester** Lycée polyvalent J. Macé
- ◆ 56 **Lorient** Lycée Dupuy de Lôme
- ◆ 56 **Lorient** Lycée polyvalent Colbert
- 56 **Lorient** Lycée Saint-Louis
- ◆ 56 **Ploërmel** Lycée M. Ozouf
- 56 **Ploërmel** Lycée polyvalent La Mennais
- ◆ 56 **Pontivy** Lycée J. Loth
- 56 **Pontivy** Lycée polyvalent J. d'Arc - Saint-Ivy
- ◆ 56 **Questembert** Lycée M. Berthelot
- 56 **Sainte-Anne-d'Auray** Lycée Sainte-Anne - Saint-Louis
- ◆ 56 **Vannes** Lycée A. R. Lesage
- ◆ 56 **Vannes** Lycée Ch. de Gaulle
- 56 **Vannes** Lycée Saint-François Xavier
- 56 **Vannes** Lycée Saint-Paul

Langues, littératures et civilisations étrangères et régionales

Pour acquérir une culture approfondie et diverse de la langue étudiée. Maîtriser la langue et comprendre la spécificité de la culture, étrangère ou régionale, en s'appuyant sur des supports variés et authentiques (œuvres littéraires, articles de presse, films...).

Langues, littératures et civilisations étrangères et régionales : allemand

- 22 **Quintin** Lycée Jean XXIII
- 29 **Carhaix-Plouguer** Lycée Diwan
- ◆ 29 **Quimper** Lycée Brizeux
- 29 **Quimper** Lycée Le Likès
- 35 **Rennes** Lycée Assomption
- ◆ 35 **Rennes** Lycée J. Curie

Langues, littératures et civilisations étrangères et régionales : anglais

- ◆ 22 **Dinan** Lycée La Fontaine des Eaux
- 22 **Dinan** Lycée Les Cordeliers - Notre-Dame de la Victoire
- ◆ 22 **Guingamp** Lycée A. Pavie
- 22 **Guingamp** Lycée Notre-Dame
- ◆ 22 **Lamballe-Armor** Lycée polyvalent H. Avril
- 22 **Lamballe-Armor** Lycée Saint-Joseph
- ◆ 22 **Lannion** Lycée F. Le Dantec
- 22 **Lannion** Lycée Saint-Joseph - Bossuet
- ◆ 22 **Loudéac** Lycée polyvalent F. Bienvenue
- 22 **Loudéac** Lycée Saint-Joseph
- ◆ 22 **Paimpol** Lycée polyvalent Kerraoul
- 22 **Quintin** Lycée Jean XXIII
- 22 **Rostrenen** Lycée Notre-Dame de Campostal
- ◆ 22 **Saint-Brieuc** Lycée E. Renan
- ◆ 22 **Saint-Brieuc** Lycée E. Freyssinet
- ◆ 22 **Saint-Brieuc** Lycée Rabelais
- 22 **Saint-Brieuc** Lycée Saint-Charles - La Providence
- 22 **Saint-Brieuc** Lycée Saint-Pierre
- ◆ 22 **Tréguier** Lycée polyvalent J. Savina
- 29 **Brest** Estran - Lycée Ch. de Foucauld
- ◆ 29 **Brest** Lycée Amiral Ronarc'h
- ◆ 29 **Brest** Lycée de l'Harteloire
- 29 **Brest** Lycée de l'Iroise
- 29 **Brest** Lycée Javouhey
- ◆ 29 **Brest** Lycée J. Lesven
- ◆ 29 **Brest** Lycée La Pérouse - Kerichen
- 29 **Brest** Lycée polyvalent La Croix Rouge - La Salle
- 29 **Brest** Lycée Sainte-Anne
- 29 **Carhaix-Plouguer** Lycée Diwan
- ◆ 29 **Carhaix-Plouguer** Lycée polyvalent P. Sérusier
- ◆ 29 **Châteaulin** Lycée J. Moulin
- 29 **Châteaulin** Lycée Saint-Louis
- ◆ 29 **Concarneau** Lycée polyvalent P. Guéguin
- 29 **Concarneau** Lycée Saint-Joseph
- 29 **Douarnenez** Lycée Saint-Blaise
- ◆ 29 **Douarnenez** Lycée Le Bris
- ◆ 29 **Landerneau** Lycée de l'Elorn
- 29 **Landerneau** Lycée Saint-Sébastien - Les 2 Rives
- ◆ 29 **Landivisiau** Lycée du Léon
- 29 **Landivisiau** Lycée Saint-Esprit
- 29 **Lesneven** Lycée Saint-François Notre-Dame
- 29 **Morlaix** Lycée Notre-Dame du Mur
- ◆ 29 **Morlaix** Lycée T. Corbière

- ◆ 29 **Pont-l'Abbé** Lycée R. Laënnec
- 29 **Pont-l'Abbé** Lycée Saint-Gabriel
- ◆ 29 **Quimper** Lycée Brizeux
- ◆ 29 **Quimper** Lycée de Cornouaille
- 29 **Quimper** Lycée Le Likès
- 29 **Quimper** Lycée Sainte-Thérèse
- ◆ 29 **Quimperlé** Lycée Kerneuzec
- 29 **Quimperlé** Lycée Notre-Dame de Kerbertrand
- 29 **Saint-Pol-de-Léon** Lycée Notre-Dame du Kreisker
- ◆ 35 **Bain-de-Bretagne** Lycée J. Brito
- ◆ 35 **Bruz** Lycée A. Conti
- 35 **Bruz** Lycée Saint-Joseph
- 35 **Cesson-Sévigné** Lycée polyvalent F. Ozanam
- ◆ 35 **Cesson-Sévigné** Lycée Sévigné
- ◆ 35 **Combours** Lycée de Chateaubriand
- 35 **Dol-de-Bretagne** Lycée Saint-Magloire
- ◆ 35 **Fougères** Lycée J. Guéhenno
- 35 **Fougères** Lycée polyvalent Le Taillandier - site Notre-Dame des Marais
- ◆ 35 **Le Rheu** Lycée agricole T. Monod
- ◆ 35 **Liffré** Lycée S. Veil
- 35 **Montauban-de-Bretagne** Lycée polyvalent La Providence
- ◆ 35 **Montfort-sur-Meu** Lycée R. Cassin
- ◆ 35 **Redon** Lycée Beaumont
- 35 **Redon** Lycée Saint-Sauveur
- 35 **Rennes** Lycée Assomption
- ◆ 35 **Rennes** Lycée Bréquigny
- ◆ 35 **Rennes** Lycée Chateaubriand
- ◆ 35 **Rennes** Lycée E. Zola
- ◆ 35 **Rennes** Lycée J. Macé
- ◆ 35 **Rennes** Lycée J. Curie
- ◆ 35 **Rennes** Lycée polyvalent P. Mendès-France
- 35 **Rennes** Lycée polyvalent Saint-Vincent Providence
- ◆ 35 **Rennes** Lycée R. Descartes
- 35 **Rennes** Lycée Saint-Martin - quartier Sainte-Anne
- 35 **Rennes** Lycée Saint-Martin - quartier Sainte-Geneviève
- ◆ 35 **Rennes** Lycée V. et H. Basch
- 35 **Saint-Grégoire** Lycée Jean-Paul II
- ◆ 35 **Saint-Malo** Lycée polyvalent J. Cartier
- 35 **Saint-Malo** Lycée Institution Saint-Malo La Providence
- ◆ 35 **Vitré** Lycée B. d'Argentré
- 35 **Vitré** Lycée J. d'Arc
- ◆ 56 **Auray** Lycée B. Franklin
- 56 **Gourin** Lycée J. d'Arc
- ◆ 56 **Guer** Lycée Brocéliande
- 56 **Hennebont** Lycée Notre-Dame du Voeu
- ◆ 56 **Hennebont** Lycée V. Hugo
- ◆ 56 **Lanester** Lycée polyvalent J. Macé
- ◆ 56 **Lorient** Lycée Dupuy de Lôme
- ◆ 56 **Lorient** Lycée polyvalent Colbert
- 56 **Lorient** Lycée Saint-Joseph - La Salle
- 56 **Lorient** Lycée Saint-Louis
- ◆ 56 **Ploërmel** Lycée M. Ozouf
- 56 **Ploërmel** Lycée polyvalent La Mennais
- ◆ 56 **Pontivy** Lycée J. Loth
- 56 **Pontivy** Lycée polyvalent J. d'Arc - Saint-Ivy
- ◆ 56 **Questembert** Lycée M. Berthelot
- 56 **Sainte-Anne-d'Auray** Lycée Sainte-Anne - Saint-Louis
- ◆ 56 **Vannes** Lycée A. R. Lesage
- ◆ 56 **Vannes** Lycée Ch. de Gaulle
- 56 **Vannes** Lycée Diwan
- 56 **Vannes** Lycée Notre-Dame le Mémur
- 56 **Vannes** Lycée Saint-François Xavier
- 56 **Vannes** Lycée Saint-Paul



Les enseignements de spécialité

Langues, littératures et civilisations étrangères et régionales : anglais - monde contemporain

- 22 Dinan Lycée Les Cordeliers - Notre-Dame de la Victoire
- ◆ 22 Lamballe-Armor Lycée polyvalent H. Avril
- ◆ 22 Lannion Lycée F. Le Dantec
- 22 Lannion Lycée Saint-Joseph - Bossuet
- ◆ 22 Saint-Brieuc Lycée E. Freyssinet
- 22 Saint-Brieuc Lycée Saint-Charles - La Providence
- 29 Brest Estran - Lycée Ch. de Foucauld
- ◆ 29 Brest Lycée Amiral Ronarc'h
- ◆ 29 Brest Lycée de l'Harteloire
- ◆ 29 Brest Lycée J. Lesven
- 29 Carhaix-Plouguer Lycée Diwan
- ◆ 29 Concarneau Lycée polyvalent P. Guéguin
- 29 Concarneau Lycée Saint-Joseph
- 29 Landerneau Lycée Saint-Sébastien - Les 2 Rives
- ◆ 29 Landivisiau Lycée du Léon
- 29 Lesneven Lycée Saint-François Notre-Dame
- 29 Morlaix Lycée Notre-Dame du Mur
- ◆ 29 Morlaix Lycée T. Corbière
- ◆ 29 Quimper Lycée Brizeux
- ◆ 29 Quimper Lycée de Cornouaille
- 29 Quimper Lycée Le Likès
- ◆ 29 Quimper Lycée Kerneuzec
- 29 Quimper Lycée Notre-Dame de Kerbertrand
- 29 Saint-Pol-de-Léon Lycée Notre-Dame du Kreisker
- ◆ 35 Bain-de-Bretagne Lycée J. Brito
- ◆ 35 Bruz Lycée A. Conti
- 35 Bruz Lycée Saint-Joseph
- ◆ 35 Cesson-Sévigné Lycée Sévigné
- ◆ 35 Combours Lycée de Chateaubriand
- 35 Fougères Lycée polyvalent Le Taillandier - site Notre-Dame des Marais
- ◆ 35 Le Rheu Lycée agricole T. Monod
- ◆ 35 Liffre Lycée S. Veil
- 35 Redon Lycée Saint-Sauveur
- ◆ 35 Rennes Lycée Bréguigny
- ◆ 35 Rennes Lycée Chateaubriand
- ◆ 35 Rennes Lycée E. Zola
- ◆ 35 Rennes Lycée J. Curie
- ◆ 35 Rennes Lycée R. Descartes
- 35 Rennes Lycée Saint-Martin - quartier Sainte-Anne
- ◆ 35 Saint-Malo Lycée polyvalent J. Cartier
- 35 Saint-Malo Lycée Institution Saint-Malo La Providence
- ◆ 35 Vitré Lycée B. d'Argentré
- 56 Gourin Lycée J. d'Arc
- ◆ 56 Guer Lycée Brocéliande
- 56 Hennebont Lycée Notre-Dame du Voeu
- ◆ 56 Lanester Lycée polyvalent J. Macé
- ◆ 56 Lorient Lycée Dupuy de Lôme
- ◆ 56 Lorient Lycée polyvalent Colbert
- 56 Lorient Lycée Saint-Joseph - La Salle
- 56 Lorient Lycée Saint-Louis
- ◆ 56 Ploërmel Lycée M. Ozouf
- 56 Ploërmel Lycée polyvalent La Mennais
- 56 Sainte-Anne-d'Auray Lycée Sainte-Anne - Saint-Louis
- ◆ 56 Vannes Lycée A. R. Lesage
- ◆ 56 Vannes Lycée Ch. de Gaulle
- 56 Vannes Lycée Diwan
- 56 Vannes Lycée Notre-Dame le Ménimur
- 56 Vannes Lycée Saint-François Xavier
- 56 Vannes Lycée Saint-Paul

Langues, littératures et civilisations étrangères et régionales : breton

- ◆ 29 Brest Lycée de l'Iroise
- 29 Carhaix-Plouguer Lycée Diwan
- 29 Lesneven Lycée Saint-François Notre-Dame
- ◆ 29 Quimper Lycée Brizeux
- 56 Vannes Lycée Notre-Dame le Ménimur

Langues, littératures et civilisations étrangères et régionales : espagnol

- ◆ 22 Dinan Lycée La Fontaine des Eaux
- 22 Dinan Lycée Les Cordeliers - Notre-Dame de la Victoire
- ◆ 22 Lannion Lycée F. Le Dantec
- 22 Quintin Lycée Jean XXIII
- ◆ 29 Brest Lycée Amiral Ronarc'h
- ◆ 29 Brest Lycée J. Lesven
- 29 Brest Lycée polyvalent La Croix Rouge - La Salle
- 29 Carhaix-Plouguer Lycée Diwan
- ◆ 29 Landerneau Lycée de l'Elorn
- ◆ 29 Quimper Lycée de Cornouaille
- 29 Quimper Lycée Le Likès
- 29 Quimper Lycée Sainte-Thérèse
- ◆ 35 Bain-de-Bretagne Lycée J. Brito
- 35 Bruz Lycée Saint-Joseph
- 35 Dol-de-Bretagne Lycée Saint-Magloire
- 35 Montauban-de-Bretagne Lycée polyvalent La Providence
- ◆ 35 Rennes Lycée Bréguigny
- ◆ 35 Rennes Lycée J. Macé
- 35 Saint-Malo Lycée Institution Saint-Malo La Providence
- ◆ 35 Vitré Lycée B. d'Argentré
- ◆ 56 Auray Lycée B. Franklin
- ◆ 56 Guer Lycée Brocéliande
- ◆ 56 Hennebont Lycée V. Hugo
- 56 Ploërmel Lycée polyvalent La Mennais
- ◆ 56 Pontivy Lycée J. Loth
- ◆ 56 Questembert Lycée M. Berthelot
- ◆ 56 Vannes Lycée A. R. Lesage
- 56 Vannes Lycée Saint-François Xavier
- 56 Vannes Lycée Saint-Paul

Littérature et langues et cultures de l'Antiquité

Pour acquérir et consolider ses connaissances sur la littérature, les langues et cultures de l'Antiquité avec un caractère littéraire plus affirmé qu'en enseignement optionnel. Thématiques communes au latin et au grec.

- ◆ 22 Saint-Brieuc Lycée E. Renan
- ◆ 29 Concarneau Lycée polyvalent P. Guéguin
- 29 Lesneven Lycée Saint-François Notre-Dame
- ◆ 29 Quimper Lycée Kerneuzec
- ◆ 35 Rennes Lycée J. Macé
- 35 Rennes Lycée Saint-Martin - quartier Sainte-Anne

Mathématiques

Pour approfondir les notions abordées en 2^{de} et introduire de nouvelles notions. Développer le goût des mathématiques, en apprécier les démarches et les concepts et maîtriser l'abstraction.

- ◆ 22 Dinan Lycée La Fontaine des Eaux

- 22 Dinan Lycée Les Cordeliers - Notre-Dame de la Victoire
- ◆ 22 Guingamp Lycée A. Pavie
- 22 Guingamp Lycée Notre-Dame
- 22 La Roche-Jaudy Lycée Pommerit
- ◆ 22 Lamballe-Armor Lycée polyvalent H. Avril
- 22 Lamballe-Armor Lycée Saint-Joseph
- ◆ 22 Lannion Lycée F. Le Dantec
- 22 Lannion Lycée Saint-Joseph - Bossuet
- ◆ 22 Loudéac Lycée polyvalent F. Bienvenue
- 22 Loudéac Lycée Saint-Joseph
- ◆ 22 Paimpol Lycée polyvalent Kerraoul
- 22 Quessoy Lycée La Ville Davy
- 22 Quintin Lycée Jean XXIII
- 22 Rostrenen Lycée Notre-Dame de Campostal
- ◆ 22 Saint-Brieuc Lycée E. Renan
- ◆ 22 Saint-Brieuc Lycée E. Freyssinet
- ◆ 22 Saint-Brieuc Lycée polyvalent Chaptal
- 22 Saint-Brieuc Lycée polyvalent Sacré-Cœur La Salle
- ◆ 22 Saint-Brieuc Lycée Rabelais
- 22 Saint-Brieuc Lycée Saint-Charles - La Providence
- 22 Saint-Brieuc Lycée Saint-Pierre
- ◆ 22 Tréguier Lycée polyvalent J. Savina
- 29 Brest Estran - Lycée Ch. de Foucauld
- 29 Brest Lycée Amiral Ronarc'h
- ◆ 29 Brest Lycée de l'Harteloire
- ◆ 29 Brest Lycée de l'Iroise
- 29 Brest Lycée Javouhey
- ◆ 29 Brest Lycée J. Lesven
- ◆ 29 Brest Lycée La Pérouse - Kerichen
- 29 Brest Lycée polyvalent La Croix Rouge - La Salle
- ◆ 29 Brest Lycée polyvalent Vauban
- 29 Brest Lycée Sainte-Anne
- 29 Carhaix-Plouguer Lycée Diwan
- ◆ 29 Carhaix-Plouguer Lycée polyvalent P. Sérusier
- ◆ 29 Châteaulin Lycée agricole de l'Aulne
- ◆ 29 Châteaulin Lycée J. Moulin
- 29 Châteaulin Lycée Saint-Louis
- ◆ 29 Concarneau Lycée polyvalent P. Guéguin
- 29 Concarneau Lycée Saint-Joseph
- 29 Douarnenez Lycée Saint-Blaise
- ◆ 29 Douarnenez Lycée Le Bris
- ◆ 29 Fougères Lycée agricole de Bréhoulou
- ◆ 29 Landerneau Lycée de l'Elorn
- 29 Landerneau Lycée Saint-Sébastien - Les 2 Rives
- ◆ 29 Landivisiau Lycée du Léon
- 29 Landivisiau Lycée Saint-Esprit
- 29 Lesneven Lycée Saint-François Notre-Dame
- 29 Morlaix Lycée Notre-Dame du Mur
- ◆ 29 Morlaix Lycée T. Corbière
- ◆ 29 Pont-l'Abbé Lycée R. Laënnec
- 29 Pont-l'Abbé Lycée Saint-Gabriel
- ◆ 29 Quimper Lycée Brizeux
- ◆ 29 Quimper Lycée de Cornouaille
- 29 Quimper Lycée Le Likès
- 29 Quimper Lycée Sainte-Thérèse
- ◆ 29 Quimper Lycée Y. Thépot
- ◆ 29 Quimper Lycée Kerneuzec
- 29 Quimper Lycée Notre-Dame de Kerbertrand
- 29 Saint-Pol-de-Léon Lycée Notre-Dame du Kreisker
- ◆ 35 Bain-de-Bretagne Lycée J. Brito

- ◆ Enseignement public voie scolaire
- Enseignement privé voie scolaire

Les enseignements de spécialité

- ◆ 35 **Bruz** Lycée A. Conti
- 35 **Bruz** Lycée Saint-Joseph
- 35 **Cesson-Sévigné** Lycée polyvalent F. Ozanam
- ◆ 35 **Cesson-Sévigné** Lycée Sévigné
- ◆ 35 **Combours** Lycée de Chateaubriand
- 35 **Dol-de-Bretagne** Lycée Saint-Magloire
- ◆ 35 **Fougères** Lycée J. Guéhenno
- 35 **Fougères** Lycée polyvalent Le Taillandier - site Notre-Dame des Marais
- ◆ 35 **Le Rheu** Lycée agricole T. Monod
- ◆ 35 **Liffré** Lycée S. Veil
- 35 **Montauban-de-Bretagne** Lycée polyvalent La Providence
- ◆ 35 **Montfort-sur-Meu** Lycée R. Cassin
- ◆ 35 **Redon** Lycée Beaumont
- 35 **Redon** Lycée polyvalent M. Callo
- 35 **Redon** Lycée Saint-Sauveur
- 35 **Rennes** Lycée Assomption
- ◆ 35 **Rennes** Lycée Bréquigny
- ◆ 35 **Rennes** Lycée Chateaubriand
- ◆ 35 **Rennes** Lycée E. Zola
- ◆ 35 **Rennes** Lycée J. Macé

- ◆ 35 **Rennes** Lycée J. Curie
- ◆ 35 **Rennes** Lycée polyvalent P. Mendès-France
- 35 **Rennes** Lycée polyvalent Saint-Vincent Providence
- ◆ 35 **Rennes** Lycée R. Descartes
- 35 **Rennes** Lycée Saint-Exupéry
- 35 **Rennes** Lycée Saint-Martin - quartier Sainte-Anne
- 35 **Rennes** Lycée Saint-Martin - quartier Sainte-Geneviève
- ◆ 35 **Rennes** Lycée V. et H. Basch
- 35 **Saint-Grégoire** Lycée Jean-Paul II
- ◆ 35 **Saint-Malo** Lycée Maupertuis
- ◆ 35 **Saint-Malo** Lycée polyvalent J. Cartier
- 35 **Saint-Malo** Lycée Institution Saint-Malo La Providence
- ◆ 35 **Vitré** Lycée B. d'Argentré
- 35 **Vitré** Lycée J. d'Arc
- ◆ 56 **Auray** Lycée B. Franklin
- 56 **Gourin** Lycée J. d'Arc
- ◆ 56 **Guer** Lycée Brocéliande
- 56 **Hennebont** Lycée Notre-Dame du Voeu
- ◆ 56 **Hennebont** Lycée V. Hugo

- ◆ 56 **Lanester** Lycée polyvalent J. Macé
- ◆ 56 **Lorient** Lycée Dupuy de Lôme
- ◆ 56 **Lorient** Lycée polyvalent Colbert
- 56 **Lorient** Lycée Saint-Joseph - La Salle
- 56 **Lorient** Lycée Saint-Louis
- 56 **Ploërmel** Lycée agricole la Touche
- ◆ 56 **Ploërmel** Lycée M. Ozouf
- 56 **Ploërmel** Lycée polyvalent La Mennais
- ◆ 56 **Pontivy** LEGTA Le Gros Chêne
- ◆ 56 **Pontivy** Lycée J. Loth
- 56 **Pontivy** Lycée polyvalent J. d'Arc - Saint-Ivy
- ◆ 56 **Questembert** Lycée M. Berthelot
- 56 **Sainte-Anne-d'Auray** Lycée Sainte-Anne - Saint-Louis
- ◆ 56 **Vannes** Lycée A. R. Lesage
- ◆ 56 **Vannes** Lycée Ch. de Gaulle
- 56 **Vannes** Lycée Diwan
- 56 **Vannes** Lycée Notre-Dame le Ménimur
- 56 **Vannes** Lycée Saint-François Xavier
- 56 **Vannes** Lycée Saint-Joseph - La salle
- 56 **Vannes** Lycée Saint-Paul



+ D'INFOS

ideo.bretagne.bzh



Les enseignements de spécialité

Numérique et sciences informatiques

Pour acquérir les concepts et les méthodes qui fondent l'informatique, dans ses dimensions scientifiques et techniques.

Développer des compétences multiples : analyser et modéliser un problème en termes de flux et de traitement d'informations ; concevoir des solutions algorithmiques ; traduire un algorithme dans un langage de programmation.

- ◆ 22 Dinan Lycée La Fontaine des Eaux
- 22 Dinan Lycée Les Cordeliers - Notre-Dame de la Victoire
- ◆ 22 Guingamp Lycée A. Pavie
- ◆ 22 Lamballe-Armor Lycée polyvalent H. Avril
- 22 Lamballe-Armor Lycée Saint-Joseph
- ◆ 22 Lannion Lycée F. Le Dantec
- 22 Lannion Lycée Saint-Joseph - Bossuet
- ◆ 22 Loudéac Lycée polyvalent F. Bienvenue
- 22 Loudéac Lycée Saint-Joseph
- 22 Quintin Lycée Jean XXIII
- ◆ 22 Saint-Brieuc Lycée E. Freyssinet
- ◆ 22 Saint-Brieuc Lycée polyvalent Chaptal
- ◆ 22 Saint-Brieuc Lycée Rabelais
- 22 Saint-Brieuc Lycée Saint-Charles - La Providence
- 22 Saint-Brieuc Lycée Saint-Pierre
- 29 Brest Estran - Lycée Ch. de Foucauld
- ◆ 29 Brest Lycée Amiral Ronarc'h
- ◆ 29 Brest Lycée La Pérouse - Kerichen
- 29 Brest Lycée polyvalent La Croix Rouge - La Salle
- ◆ 29 Brest Lycée polyvalent Vauban
- 29 Brest Lycée Sainte-Anne
- ◆ 29 Carhaix-Plouguer Lycée polyvalent P. Sérusier
- ◆ 29 Châteaulin Lycée J. Moulin
- 29 Châteaulin Lycée Saint-Louis
- ◆ 29 Landerneau Lycée de l'Elorn
- 29 Landerneau Lycée Saint-Sébastien - Les 2 Rives
- ◆ 29 Landivisiau Lycée du Léon
- 29 Lesneven Lycée Saint-François Notre-Dame
- 29 Morlaix Lycée Notre-Dame du Mur
- ◆ 29 Morlaix Lycée T. Corbière
- ◆ 29 Pont-l'Abbé Lycée R. Laënnec
- ◆ 29 Quimper Lycée Brizeux
- ◆ 29 Quimper Lycée de Cornouaille
- 29 Quimper Lycée Sainte-Thérèse
- ◆ 29 Quimper Lycée Y. Thépot
- 29 Saint-Pol-de-Léon Lycée Notre-Dame du Kreisker
- ◆ 35 Bain-de-Bretagne Lycée J. Brito
- 35 Bruz Lycée Saint-Joseph
- ◆ 35 Combourg Lycée de Chateaubriand
- ◆ 35 Fougères Lycée J. Guéhenno
- 35 Fougères Lycée polyvalent Le Taillandier - site Notre-Dame des Marais
- ◆ 35 Liffré Lycée S. Veil
- ◆ 35 Montfort-sur-Meu Lycée R. Cassin
- 35 Redon Lycée Saint-Sauveur
- 35 Rennes Lycée Assomption
- ◆ 35 Rennes Lycée Bréquigny
- ◆ 35 Rennes Lycée J. Macé
- ◆ 35 Rennes Lycée J. Curie
- ◆ 35 Rennes Lycée polyvalent P. Mendès-France
- 35 Rennes Lycée polyvalent Saint-Vincent Providence
- ◆ 35 Rennes Lycée R. Descartes
- ◆ 35 Rennes Lycée V. et H. Basch
- 35 Saint-Grégoire Lycée Jean-Paul II

- ◆ 35 Saint-Malo Lycée Maupertuis
- ◆ 35 Saint-Malo Lycée polyvalent J. Cartier
- 35 Saint-Malo Lycée Institution Saint-Malo La Providence
- ◆ 35 Vitré Lycée B. d'Argentré
- 35 Vitré Lycée J. d'Arc
- ◆ 56 Auray Lycée B. Franklin
- 56 Hennebont Lycée Notre-Dame du Voeu
- ◆ 56 Hennebont Lycée V. Hugo
- ◆ 56 Lanester Lycée polyvalent J. Macé
- ◆ 56 Lorient Lycée Dupuy de Lôme
- ◆ 56 Lorient Lycée polyvalent Colbert
- 56 Lorient Lycée Saint-Joseph - La Salle
- 56 Lorient Lycée Saint-Louis
- 56 Ploërmel Lycée polyvalent La Mennais
- ◆ 56 Pontivy Lycée J. Loth
- ◆ 56 Questembert Lycée M. Berthelot
- 56 Sainte-Anne-d'Auray Lycée Sainte-Anne - Saint-Louis
- ◆ 56 Vannes Lycée A. R. Lesage
- ◆ 56 Vannes Lycée Ch. de Gaulle
- 56 Vannes Lycée Saint-François Xavier
- 56 Vannes Lycée Saint-Joseph - La salle
- 56 Vannes Lycée Saint-Paul

Physique-chimie

Pour permettre aux élèves d'établir un lien entre le monde des objets, des expériences, des faits et celui des modèles et des théories en s'appuyant sur la pratique expérimentale et l'activité de modélisation.

Structurée autour de 4 thèmes se basant sur des situations de la vie quotidienne et qui contribuent à faire du lien avec les autres disciplines scientifiques.

- ◆ 22 Dinan Lycée La Fontaine des Eaux
- 22 Dinan Lycée Les Cordeliers - Notre-Dame de la Victoire
- ◆ 22 Guingamp Lycée A. Pavie
- 22 Guingamp Lycée Notre-Dame
- 22 La Roche-Jaudy Lycée Pommerit
- ◆ 22 Lamballe-Armor Lycée polyvalent H. Avril
- 22 Lamballe-Armor Lycée Saint-Joseph
- ◆ 22 Lannion Lycée F. Le Dantec
- 22 Lannion Lycée Saint-Joseph - Bossuet
- ◆ 22 Loudéac Lycée polyvalent F. Bienvenue
- 22 Loudéac Lycée Saint-Joseph
- ◆ 22 Paimpol Lycée polyvalent Kerraoul
- 22 Quessoy Lycée La Ville Davy
- 22 Quintin Lycée Jean XXIII
- 22 Rostrenen Lycée Notre-Dame de Campostal
- ◆ 22 Saint-Brieuc Lycée E. Renan
- ◆ 22 Saint-Brieuc Lycée E. Freyssinet
- ◆ 22 Saint-Brieuc Lycée polyvalent Chaptal
- 22 Saint-Brieuc Lycée polyvalent Sacré-Cœur La Salle
- ◆ 22 Saint-Brieuc Lycée Rabelais
- 22 Saint-Brieuc Lycée Saint-Charles - La Providence
- 22 Saint-Brieuc Lycée Saint-Pierre
- ◆ 22 Tréguier Lycée polyvalent J. Savina
- 29 Brest Estran - Lycée Ch. de Foucauld
- ◆ 29 Brest Lycée Amiral Ronarc'h
- ◆ 29 Brest Lycée de l'Harteloire
- ◆ 29 Brest Lycée de l'Iroise
- 29 Brest Lycée Javouhey
- ◆ 29 Brest Lycée La Pérouse - Kerichen
- 29 Brest Lycée polyvalent La Croix Rouge - La Salle
- ◆ 29 Brest Lycée polyvalent Vauban
- 29 Brest Lycée Sainte-Anne
- 29 Carhaix-Plouguer Lycée Diwan
- ◆ 29 Carhaix-Plouguer Lycée polyvalent P. Sérusier
- ◆ 29 Châteaulin Lycée agricole de l'Aulne
- ◆ 29 Châteaulin Lycée J. Moulin
- 29 Châteaulin Lycée Saint-Louis
- ◆ 29 Concarneau Lycée polyvalent P. Guéguin
- 29 Concarneau Lycée Saint-Joseph
- 29 Douarnenez Lycée Saint-Blaise
- ◆ 29 Douarnenez Lycée Le Bris
- ◆ 29 Fouesnant Lycée agricole de Bréhoulou
- ◆ 29 Landerneau Lycée de l'Elorn
- 29 Landerneau Lycée Saint-Sébastien - Les 2 Rives
- ◆ 29 Landivisiau Lycée du Léon
- 29 Landivisiau Lycée Saint-Esprit
- 29 Lesneven Lycée Saint-François Notre-Dame
- 29 Morlaix Lycée Notre-Dame du Mur
- ◆ 29 Morlaix Lycée T. Corbière
- ◆ 29 Pont-l'Abbé Lycée R. Laënnec
- 29 Pont-l'Abbé Lycée Saint-Gabriel
- ◆ 29 Quimper Lycée Brizeux
- ◆ 29 Quimper Lycée de Cornouaille
- 29 Quimper Lycée Le Likès
- 29 Quimper Lycée Sainte-Thérèse
- ◆ 29 Quimper Lycée Y. Thépot
- ◆ 29 Quimperlé Lycée Kerneuzec
- 29 Quimperlé Lycée Notre-Dame de Kerbertrand
- 29 Saint-Pol-de-Léon Lycée Notre-Dame du Kreisker
- ◆ 35 Bain-de-Bretagne Lycée J. Brito
- ◆ 35 Bruz Lycée A. Conti
- 35 Bruz Lycée Saint-Joseph
- 35 Cesson-Sévigné Lycée polyvalent F. Ozanam
- ◆ 35 Cesson-Sévigné Lycée Sévigné
- ◆ 35 Combourg Lycée de Chateaubriand
- 35 Dol-de-Bretagne Lycée Saint-Magloire
- ◆ 35 Fougères Lycée J. Guéhenno
- 35 Fougères Lycée polyvalent Le Taillandier - site Notre-Dame des Marais
- ◆ 35 Le Rheu Lycée agricole T. Monod
- ◆ 35 Liffré Lycée S. Veil
- 35 Montauban-de-Bretagne Lycée polyvalent La Providence
- ◆ 35 Montfort-sur-Meu Lycée R. Cassin
- ◆ 35 Redon Lycée Beaumont
- 35 Redon Lycée polyvalent M. Callo
- 35 Redon Lycée Saint-Sauveur
- 35 Rennes Lycée Assomption
- ◆ 35 Rennes Lycée Bréquigny
- ◆ 35 Rennes Lycée Chateaubriand
- ◆ 35 Rennes Lycée E. Zola
- ◆ 35 Rennes Lycée J. Macé
- ◆ 35 Rennes Lycée J. Curie
- ◆ 35 Rennes Lycée polyvalent P. Mendès-France
- 35 Rennes Lycée polyvalent Saint-Vincent Providence
- ◆ 35 Rennes Lycée R. Descartes
- 35 Rennes Lycée Saint-Exupéry
- 35 Rennes Lycée Saint-Martin - quartier Sainte-Anne
- 35 Rennes Lycée Saint-Martin - quartier Sainte-Geneviève
- ◆ 35 Rennes Lycée V. et H. Basch
- 35 Saint-Grégoire Lycée Jean-Paul II
- ◆ 35 Saint-Malo Lycée Maupertuis

- ◆ Enseignement public voie scolaire
- Enseignement privé voie scolaire

- ◆ 35 **Saint-Malo** Lycée polyvalent J. Cartier
- 35 **Saint-Malo** Lycée Institution Saint-Malo La Providence
- ◆ 35 **Vitré** Lycée B. d'Argentré
- 35 **Vitré** Lycée J. d'Arc
- ◆ 56 **Auray** Lycée B. Franklin
- 56 **Gourin** Lycée J. d'Arc
- ◆ 56 **Guer** Lycée Brocéliande
- 56 **Hennebont** Lycée Notre-Dame du Voeu
- ◆ 56 **Hennebont** Lycée V. Hugo
- ◆ 56 **Lanester** Lycée polyvalent J. Macé
- ◆ 56 **Lorient** Lycée Dupuy de Lôme
- ◆ 56 **Lorient** Lycée polyvalent Colbert
- 56 **Lorient** Lycée Saint-Joseph - La Salle
- 56 **Lorient** Lycée Saint-Louis
- 56 **Ploërmel** Lycée agricole la Touche
- ◆ 56 **Ploërmel** Lycée M. Ozouf
- 56 **Ploërmel** Lycée polyvalent La Mennais
- ◆ 56 **Pontivy** LEGTA Le Gros Chêne
- ◆ 56 **Pontivy** Lycée J. Loth
- 56 **Pontivy** Lycée polyvalent J. d'Arc - Saint-Ivy
- ◆ 56 **Questembert** Lycée M. Berthelot
- 56 **Sainte-Anne-d'Auray** Lycée Sainte-Anne - Saint-Louis
- ◆ 56 **Vannes** Lycée A. R. Lesage
- ◆ 56 **Vannes** Lycée Ch. de Gaulle
- 56 **Vannes** Lycée Diwan
- 56 **Vannes** Lycée Notre-Dame le Ménimur
- 56 **Vannes** Lycée Saint-François Xavier
- 56 **Vannes** Lycée Saint-Joseph - La salle
- 56 **Vannes** Lycée Saint-Paul

Sciences de l'ingénieur

Pour acquérir des compétences comme la capacité à innover, à imaginer et matérialiser une solution à un type de problème en s'intéressant aux objets et aux systèmes artificiels.

Mobiliser une démarche scientifique qui repose sur l'observation, l'élaboration d'hypothèses, la modélisation, la simulation, l'expérimentation matérielle ou virtuelle et l'analyse critique des résultats obtenus.

- ◆ 22 **Dinan** Lycée La Fontaine des Eaux
- ◆ 22 **Lannion** Lycée F. Le Dantec
- 22 **Lannion** Lycée Saint-Joseph - Bossuet
- ◆ 22 **Loudéac** Lycée polyvalent F. Bienvenue
- ◆ 22 **Saint-Brieuc** Lycée polyvalent Chaptal
- ◆ 29 **Brest** Lycée Amiral Ronarch
- 29 **Brest** Lycée polyvalent La Croix Rouge - La Salle
- ◆ 29 **Brest** Lycée polyvalent Vauban
- 29 **Brest** Lycée Sainte-Anne
- ◆ 29 **Landerneau** Lycée de l'Elorn
- 29 **Landerneau** Lycée Saint-Sébastien - Les 2 Rives
- 29 **Morlaix** Lycée Notre-Dame du Mur
- ◆ 29 **Morlaix** Lycée T. Corbière
- 29 **Quimper** Lycée Le Likès
- ◆ 29 **Quimper** Lycée Y. Thépot
- ◆ 35 **Bain-de-Bretagne** Lycée J. Brito
- 35 **Cesson-Sévigné** Lycée polyvalent F. Ozanam
- ◆ 35 **Fougères** Lycée J. Guéhenno
- ◆ 35 **Redon** Lycée Beaumont
- 35 **Redon** Lycée polyvalent M. Callo
- ◆ 35 **Rennes** Lycée Bréquigny
- ◆ 35 **Rennes** Lycée J. Curie
- ◆ 35 **Rennes** Lycée polyvalent P. Mendès-France
- ◆ 35 **Rennes** Lycée R. Descartes
- ◆ 35 **Saint-Malo** Lycée Maupertuis
- 35 **Saint-Malo** Lycée Institution Saint-Malo



+ D'INFOS

ideo.bretagne.bzh



Les enseignements de spécialité

- La Providence
- ◆ 56 **Guer** Lycée Brocéliande
- ◆ 56 **Lorient** Lycée polyvalent Colbert
- 56 **Lorient** Lycée Saint-Joseph - La Salle
- 56 **Plœrmel** Lycée polyvalent La Mennais
- ◆ 56 **Pontivy** Lycée J. Loth
- ◆ 56 **Pontivy** Lycée polyvalent J. d'Arc - Saint-Ivy
- ◆ 56 **Questembert** Lycée M. Berthelot
- ◆ 56 **Vannes** Lycée A. R. Lesage
- 56 **Vannes** Lycée Saint-Joseph - La salle

Sciences de la vie et de la Terre

Pour acquérir une culture scientifique à partir des concepts fondamentaux de la biologie et de la géologie. Approfondir des connaissances scientifiques et des savoir-faire dans le domaine de l'environnement, de la santé et de la sécurité.

- ◆ 22 **Dinan** Lycée La Fontaine des Eaux
- 22 **Dinan** Lycée Les Cordeliers - Notre-Dame de la Victoire
- ◆ 22 **Guingamp** Lycée A. Pavie
- 22 **Guingamp** Lycée Notre-Dame
- ◆ 22 **Lamballe-Armor** Lycée polyvalent H. Avril
- 22 **Lamballe-Armor** Lycée Saint-Joseph
- ◆ 22 **Lannion** Lycée F. Le Dantec
- 22 **Lannion** Lycée Saint-Joseph - Bossuet
- ◆ 22 **Loudéac** Lycée polyvalent F. Bienvenüe
- 22 **Loudéac** Lycée Saint-Joseph
- ◆ 22 **Paimpol** Lycée polyvalent Kerraoul
- 22 **Quintin** Lycée Jean XXIII
- 22 **Rostrenen** Lycée Notre-Dame de Campostal
- ◆ 22 **Saint-Brieuc** Lycée E. Renan
- ◆ 22 **Saint-Brieuc** Lycée E. Freyssinet
- ◆ 22 **Saint-Brieuc** Lycée polyvalent Chaptal
- 22 **Saint-Brieuc** Lycée polyvalent Sacré-Cœur

- La Salle
- ◆ 22 **Saint-Brieuc** Lycée Rabelais
- 22 **Saint-Brieuc** Lycée Saint-Charles - La Providence
- 22 **Saint-Brieuc** Lycée Saint-Pierre
- ◆ 22 **Tréguier** Lycée polyvalent J. Savina
- ◆ 29 **Brest** Estran - Lycée Ch. de Foucauld
- ◆ 29 **Brest** Lycée Amiral Ronarc'h
- ◆ 29 **Brest** Lycée de l'Harteloire
- ◆ 29 **Brest** Lycée de l'Iroise
- 29 **Brest** Lycée Javouhey
- ◆ 29 **Brest** Lycée J. Lesven
- ◆ 29 **Brest** Lycée La Pérouse - Kerichen
- 29 **Brest** Lycée polyvalent La Croix Rouge - La Salle
- 29 **Brest** Lycée Sainte-Anne
- 29 **Carhaix-Plouguer** Lycée Diwan
- ◆ 29 **Carhaix-Plouguer** Lycée polyvalent P. Sérusier
- ◆ 29 **Châteaulin** Lycée J. Moulin
- 29 **Châteaulin** Lycée Saint-Louis
- ◆ 29 **Concarneau** Lycée polyvalent P. Guéguin
- 29 **Concarneau** Lycée Saint-Joseph
- 29 **Douarnenez** Lycée Saint-Blaise
- ◆ 29 **Douarnenez** Lycée Le Bris
- ◆ 29 **Landerneau** Lycée de l'Elorn
- 29 **Landerneau** Lycée Saint-Sébastien - Les 2 Rives
- ◆ 29 **Landivisiau** Lycée du Léon
- 29 **Landivisiau** Lycée Saint-Esprit
- 29 **Lesneven** Lycée Saint-François Notre-Dame
- 29 **Morlaix** Lycée Notre-Dame du Mur
- ◆ 29 **Morlaix** Lycée T. Corbière
- ◆ 29 **Pont-l'Abbé** Lycée R. Laënnec
- 29 **Pont-l'Abbé** Lycée Saint-Gabriel
- ◆ 29 **Quimper** Lycée Brizeux
- ◆ 29 **Quimper** Lycée de Cornouaille
- 29 **Quimper** Lycée Le Likès
- 29 **Quimper** Lycée Sainte-Thérèse

- ◆ 29 **Quimper** Lycée Y. Thépot
- ◆ 29 **Quimperlé** Lycée Kerneuzec
- 29 **Quimperlé** Lycée Notre-Dame de Kerbertrand
- 29 **Saint-Pol-de-Léon** Lycée Notre-Dame du Kreisker
- ◆ 35 **Bain-de-Bretagne** Lycée J. Brito
- ◆ 35 **Bruz** Lycée A. Conti
- 35 **Bruz** Lycée Saint-Joseph
- 35 **Cesson-Sévigné** Lycée polyvalent F. Ozanam
- ◆ 35 **Cesson-Sévigné** Lycée Sévigné
- ◆ 35 **Combourg** Lycée de Chateaubriand
- 35 **Dol-de-Bretagne** Lycée Saint-Magloire
- ◆ 35 **Fougères** Lycée J. Guéhenno
- 35 **Fougères** Lycée polyvalent Le Taillandier - site Notre-Dame des Marais
- ◆ 35 **Le Rheu** Lycée agricole T. Monod
- ◆ 35 **Liffré** Lycée S. Veil
- 35 **Montauban-de-Bretagne** Lycée polyvalent La Providence
- ◆ 35 **Montfort-sur-Meu** Lycée R. Cassin
- ◆ 35 **Redon** Lycée Beaumont
- 35 **Redon** Lycée Saint-Sauveur
- 35 **Rennes** Lycée Assomption
- ◆ 35 **Rennes** Lycée Bréguigny
- ◆ 35 **Rennes** Lycée Chateaubriand
- ◆ 35 **Rennes** Lycée E. Zola
- ◆ 35 **Rennes** Lycée J. Macé
- ◆ 35 **Rennes** Lycée J. Curie
- ◆ 35 **Rennes** Lycée polyvalent P. Mendès-France
- 35 **Rennes** Lycée polyvalent Saint-Vincent Providence
- ◆ 35 **Rennes** Lycée R. Descartes





- 35 **Rennes** Lycée Saint-Martin - quartier Sainte-Anne
- 35 **Rennes** Lycée Saint-Martin - quartier Sainte-Geneviève
- ◆ 35 **Rennes** Lycée V. et H. Basch
- 35 **Saint-Grégoire** Lycée Jean-Paul II
- ◆ 35 **Saint-Malo** Lycée Maupertuis
- ◆ 35 **Saint-Malo** Lycée polyvalent J. Cartier
- 35 **Saint-Malo** Lycée Institution Saint-Malo La Providence
- ◆ 35 **Vitré** Lycée B. d'Argentré
- 35 **Vitré** Lycée J. d'Arc
- ◆ 56 **Auray** Lycée B. Franklin
- 56 **Gourin** Lycée J. d'Arc
- ◆ 56 **Guer** Lycée Brocéliande
- 56 **Hennebont** Lycée Notre-Dame du Voeu
- 56 **Hennebont** Lycée V. Hugo
- ◆ 56 **Lanester** Lycée polyvalent J. Macé
- ◆ 56 **Lorient** Lycée D. de Lôme
- ◆ 56 **Lorient** Lycée polyvalent Jean-Baptiste Colbert
- 56 **Lorient** Lycée Saint-Joseph - La Salle
- 56 **Lorient** Lycée Saint-Louis
- ◆ 56 **Ploërmel** Lycée M. Ozouf
- ◆ 56 **Ploërmel** Lycée polyvalent La Mennais
- ◆ 56 **Pontivy** Lycée J. Loth
- 56 **Pontivy** Lycée polyvalent J. d'Arc - Saint-Ivy
- ◆ 56 **Questembert** Lycée M. Berthelot
- ◆ 56 **Sainte-Anne-d'Auray** Lycée Sainte-Anne - Saint-Louis
- ◆ 56 **Vannes** Lycée A. R. Lesage
- ◆ 56 **Vannes** Lycée Ch. de Gaulle
- ◆ 56 **Vannes** Lycée Notre-Dame le Ménimur
- 56 **Vannes** Lycée Saint-François Xavier
- 56 **Vannes** Lycée Saint-Joseph - La salle
- 56 **Vannes** Lycée Saint-Paul

Sciences économiques et sociales

Pour prolonger l'enseignement commun de 2^{de}.

Acquérir et consolider des connaissances sur les grands enjeux économiques, sociaux et politiques des sociétés contemporaines.

- ◆ 22 **Dinan** Lycée La Fontaine des Eaux
- 22 **Dinan** Lycée Les Cordeliers - Notre-Dame de la Victoire
- ◆ 22 **Guingamp** Lycée A. Pavie
- 22 **Guingamp** Lycée Notre-Dame
- ◆ 22 **Lamballe-Armor** Lycée polyvalent H. Avril
- 22 **Lamballe-Armor** Lycée Saint-Joseph
- ◆ 22 **Lannion** Lycée F. Le Dantec
- 22 **Lannion** Lycée Saint-Joseph - Bossuet
- ◆ 22 **Loudéac** Lycée polyvalent F. Bienvenue
- 22 **Loudéac** Lycée Saint-Joseph
- ◆ 22 **Paimpol** Lycée polyvalent Kerraoul
- 22 **Quintin** Lycée Jean XXIII
- 22 **Rostrenen** Lycée Notre-Dame de Campostal
- ◆ 22 **Saint-Brieuc** Lycée E. Renan
- ◆ 22 **Saint-Brieuc** Lycée E. Freyssinet
- ◆ 22 **Saint-Brieuc** Lycée Rabelais
- 22 **Saint-Brieuc** Lycée Saint-Charles - La Providence
- 22 **Saint-Brieuc** Lycée Saint-Pierre
- 29 **Brest** Estran - Lycée Ch. de Foucauld
- ◆ 29 **Brest** Lycée Amiral Ronarc'h
- ◆ 29 **Brest** Lycée de l'Harteloire
- ◆ 29 **Brest** Lycée de l'Iroise
- 29 **Brest** Lycée Javouhey
- ◆ 29 **Brest** Lycée J. Lesven
- 29 **Brest** Lycée polyvalent La Croix Rouge

La Salle

- 29 **Brest** Lycée Sainte-Anne
- 29 **Carhaix-Plouguer** Lycée Diwan
- ◆ 29 **Carhaix-Plouguer** Lycée polyvalent P. Sérusier
- ◆ 29 **Châteaulin** Lycée J. Moulin
- 29 **Châteaulin** Lycée Saint-Louis
- ◆ 29 **Concarneau** Lycée polyvalent P. Guéguin
- 29 **Concarneau** Lycée Saint-Joseph
- 29 **Douarnenez** Lycée Saint-Blaise
- ◆ 29 **Douarnenez** Lycée Le Bris
- ◆ 29 **Landerneau** Lycée de l'Elorn
- 29 **Landerneau** Lycée Saint-Sébastien - Les 2 Rives
- ◆ 29 **Landivisiau** Lycée du Léon
- ◆ 29 **Landivisiau** Lycée Saint-Esprit
- 29 **Lesneven** Lycée Saint-François Notre-Dame
- 29 **Morlaix** Lycée Notre-Dame du Mur
- ◆ 29 **Morlaix** Lycée T. Corbière
- ◆ 29 **Pont-l'Abbé** Lycée R. Laënnec
- 29 **Pont-l'Abbé** Lycée Saint-Gabriel
- ◆ 29 **Quimper** Lycée Brizeux
- ◆ 29 **Quimper** Lycée de Cornouaille
- 29 **Quimper** Lycée Le Likès

- ◆ Enseignement public voie scolaire
- Enseignement privé voie scolaire

+ D'INFOS

ideo.bretagne.bzh



Les enseignements de spécialité

- 29 **Quimper** Lycée Sainte-Thérèse
- ◆ 29 **Quimperlé** Lycée Kerneuzec
- 29 **Quimperlé** Lycée Notre-Dame de Kerbertrand
- 29 **Saint-Pol-de-Léon** Lycée Notre-Dame du Kreisker
- ◆ 35 **Bain-de-Bretagne** Lycée J. Brito
- ◆ 35 **Bruz** Lycée A. Conti
- 35 **Bruz** Lycée Saint-Joseph
- 35 **Cesson-Sévigné** Lycée polyvalent F. Ozanam
- ◆ 35 **Cesson-Sévigné** Lycée Sévigné
- ◆ 35 **Combourg** Lycée de Chateaubriand
- 35 **Dol-de-Bretagne** Lycée Saint-Magloire
- ◆ 35 **Fougères** Lycée J. Guéhenno
- 35 **Fougères** Lycée polyvalent Le Taillandier - site Notre-Dame des Marais
- ◆ 35 **Le Rheu** Lycée agricole T. Monod
- ◆ 35 **Liffré** Lycée S. Veil
- 35 **Montauban-de-Bretagne** Lycée polyvalent La Providence
- ◆ 35 **Montfort-sur-Meu** Lycée R. Cassin
- ◆ 35 **Redon** Lycée Beaumont
- 35 **Redon** Lycée Saint-Sauveur
- 35 **Rennes** Lycée Assomption
- ◆ 35 **Rennes** Lycée Bréquigny
- ◆ 35 **Rennes** Lycée Chateaubriand
- ◆ 35 **Rennes** Lycée E. Zola
- ◆ 35 **Rennes** Lycée J. Macé
- ◆ 35 **Rennes** Lycée J. Curie
- ◆ 35 **Rennes** Lycée polyvalent P. Mendès-France
- 35 **Rennes** Lycée polyvalent Saint-Vincent Providence
- ◆ 35 **Rennes** Lycée R. Descartes
- 35 **Rennes** Lycée Saint-Martin - quartier Sainte-Anne
- 35 **Rennes** Lycée Saint-Martin - quartier Sainte-Geneviève
- ◆ 35 **Rennes** Lycée V. et H. Bosch
- 35 **Saint-Grégoire** Lycée Jean-Paul II
- ◆ 35 **Saint-Malo** Lycée polyvalent J. Cartier
- 35 **Saint-Malo** Lycée Institution Saint-Malo La Providence
- ◆ 35 **Vitré** Lycée B. d'Argentré
- 35 **Vitré** Lycée J. d'Arc
- ◆ 56 **Auray** Lycée B. Franklin
- 56 **Gourin** Lycée J. d'Arc
- ◆ 56 **Guer** Lycée Brocéliande
- 56 **Hennebont** Lycée Notre-Dame du Voeu
- ◆ 56 **Hennebont** Lycée V. Hugo
- ◆ 56 **Lanester** Lycée polyvalent J. Macé
- ◆ 56 **Lorient** Lycée Dupuy de Lôme
- ◆ 56 **Lorient** Lycée polyvalent Colbert
- 56 **Lorient** Lycée Saint-Joseph - La Salle
- 56 **Lorient** Lycée Saint-Louis
- ◆ 56 **Ploërmel** Lycée M. Ozouf
- 56 **Ploërmel** Lycée polyvalent La Mennais
- ◆ 56 **Pontivy** Lycée J. Loth
- 56 **Pontivy** Lycée polyvalent J. d'Arc - Saint-Ivy
- ◆ 56 **Questembert** Lycée M. Berthelot
- 56 **Sainte-Anne-d'Auray** Lycée Sainte-Anne - Saint-Louis
- ◆ 56 **Vannes** Lycée A. R. Lesage
- ◆ 56 **Vannes** Lycée Ch. de Gaulle
- 56 **Vannes** Lycée Notre-Dame le Ménimur
- 56 **Vannes** Lycée Saint-François Xavier
- 56 **Vannes** Lycée Saint-Paul

◆ Enseignement public voie scolaire
■ Enseignement privé voie scolaire





Les formations particulières

LES SECTIONS LINGUISTIQUES

Proposées dans certains lycées généraux, technologiques et professionnels, ces sections permettent la maîtrise avancée d'une langue étrangère. Une partie du programme de certaines disciplines s'effectue en langue étrangère. Vous pourrez également profiter d'activités culturelles et d'échanges avec des pays étrangers. Si cela vous intéresse, renseignez-vous au plus tôt car la plupart de ces sections ont des conditions particulières et sélectives de recrutement.

Section Abibac

Permet de préparer simultanément le bac général de français et l'Abitur allemand.

Allemand

- ◆ 35 Rennes Lycée Chateaubriand
- ◆ 56 Lanester Lycée polyvalent J. Macé

Section Bachibac

Permet de préparer simultanément le bac général français et le Bachillerato espagnol.

Espagnol

- ◆ 22 Saint-Brieuc Lycée Rabelais
- ◆ 35 Rennes Lycée R. Descartes
- ◆ 56 Lorient Lycée polyvalent Colbert

Section Esabac

Permet de préparer simultanément le bac général français et l'Esame di Stato italien.

Italien

- ◆ 29 Brest Lycée de l'Harteloire
- ◆ 35 Rennes Lycée J. Macé

Section bilingue de langue régionale de lycée

Permet de suivre des cours de breton et de culture régionale, en plus des enseignements de votre filière.

Une ou plusieurs matières de votre emploi du temps seront également dispensées en breton.

Breton

- 22 Guingamp Lycée Notre-Dame
- ◆ 22 Lannion Lycée F. Le Dantec
- ◆ 29 Brest Lycée de l'Iroise
- 29 Brest Lycée polyvalent La Croix Rouge - La Salle

- ◆ 29 Landerneau Lycée de l'Elorn
- 29 Lesneven Lycée Saint-François Notre-Dame
- ◆ 29 Morlaix Lycée T. Corbière
- ◆ 29 Quimper Lycée Brizeux
- 29 Quimper Lycée Le Likès
- ◆ 29 Quimper Lycée Kerneuzec
- ◆ 35 Rennes Lycée J. Macé
- ◆ 56 Lanester Lycée polyvalent J. Macé
- 56 Vannes Lycée Notre-Dame le Ménimur

Section de langue orientale de lycée

Permet la maîtrise avancée d'une langue étrangère. Une partie du programme s'effectue en langue étrangère. Des activités culturelles et des échanges avec des pays étrangers peuvent également être proposés.

Chinois

- ◆ 22 Saint-Brieuc Lycée E. Renan
- ◆ 35 Rennes Lycée E. Zola
- ◆ 35 Rennes Lycée polyvalent P. Mendès-France
- 35 Rennes Lycée Saint-Martin - quartier Sainte-Anne

+ D'INFOS

ideo.bretagne.bzh



Les formations particulières

Section européenne de lycée général et technologique

Permet la maîtrise avancée d'une langue étrangère. Une partie du programme s'effectue en langue étrangère. Des activités culturelles et des échanges avec des pays étrangers peuvent également être proposés.

Allemand

- 22 **Guingamp** Lycée Notre-Dame
- 22 **Lamballe-Armor** Lycée polyvalent H. Avril
- ◆ 22 **Saint-Brieuc** Lycée Rabelais
- 22 **Saint-Brieuc** Lycée Saint-Charles - La Providence
- ◆ 29 **Brest** Lycée de l'Harteloire
- ◆ 29 **Brest** Lycée de l'Iroise
- ◆ 29 **Landerneau** Lycée de l'Elorn
- ◆ 29 **Pont-l'Abbé** Lycée R. Laënnec
- ◆ 29 **Quimper** Lycée Brizeux
- 35 **Redon** Lycée polyvalent M. Callo
- ◆ 35 **Rennes** Lycée E. Zola
- ◆ 35 **Rennes** Lycée J. Macé
- ◆ 35 **Rennes** Lycée J. Curie
- ◆ 35 **Rennes** Lycée R. Descartes
- ◆ 35 **Vitré** Lycée B. d'Argentré
- ◆ 56 **Guer** Lycée Brocéliande
- 56 **Hennebont** Lycée Notre-Dame du Voeu
- 56 **Lorient** Lycée Saint-Louis
- 56 **Sainte-Anne-d'Auray** Lycée Sainte-Anne - Saint-Louis
- ◆ 56 **Vannes** Lycée A. R. Lesage
- ◆ 56 **Vannes** Lycée Ch. de Gaulle
- 56 **Vannes** Lycée Saint-François Xavier

Anglais

- ◆ 22 **Dinan** Lycée La Fontaine des Eaux
- 22 **Dinan** Lycée Les Cordeliers - Notre-Dame de la Victoire
- 22 **Guingamp** Lycée Notre-Dame
- ◆ 22 **Lamballe-Armor** Lycée polyvalent H. Avril
- 22 **Lamballe-Armor** Lycée Saint-Joseph
- ◆ 22 **Lannion** Lycée F. Le Dantec
- 22 **Lannion** Lycée Saint-Joseph - Bossuet
- ◆ 22 **Loudéac** Lycée polyvalent F. Bienvenue
- ◆ 22 **Paimpol** Lycée polyvalent Kerraoul
- 22 **Quintin** Lycée Jean XXIII
- 22 **Rostrenen** Lycée Notre-Dame de Campostal
- ◆ 22 **Saint-Brieuc** Lycée E. Renan
- ◆ 22 **Saint-Brieuc** Lycée E. Freyssinet
- ◆ 22 **Saint-Brieuc** Lycée polyvalent Chaptal
- 22 **Saint-Brieuc** Lycée polyvalent Sacré-Cœur La Salle
- ◆ 22 **Saint-Brieuc** Lycée Rabelais
- 22 **Saint-Brieuc** Lycée Saint-Charles - La Providence
- 22 **Saint-Brieuc** Lycée Saint-Pierre
- ◆ 22 **Tréguier** Lycée polyvalent J. Savina
- 29 **Brest** Estran - Lycée Ch. de Foucauld
- ◆ 29 **Brest** Lycée Amiral Ronarc'h
- ◆ 29 **Brest** Lycée de l'Harteloire
- ◆ 29 **Brest** Lycée de l'Iroise
- 29 **Brest** Lycée Javouhey
- ◆ 29 **Brest** Lycée J. Lesven
- ◆ 29 **Brest** Lycée La Pérouse - Kerichen
- 29 **Brest** Lycée polyvalent La Croix Rouge - La Salle
- ◆ 29 **Brest** Lycée polyvalent Vauban
- 29 **Brest** Lycée Sainte-Anne
- 29 **Carhaix-Plouguer** Lycée Diwan
- ◆ 29 **Châteaulin** Lycée J. Moulin
- ◆ 29 **Concarneau** Lycée polyvalent P. Guéguin
- 29 **Concarneau** Lycée Saint-Joseph
- ◆ 29 **Douarnenez** Lycée Le Bris

- ◆ 29 **Fouesnant** Lycée agricole de Bréhoulou
- 29 **Landerneau** Lycée Saint-Sébastien - Les 2 Rives
- ◆ 29 **Landivisiau** Lycée du Léon
- 29 **Landivisiau** Lycée Saint-Esprit
- 29 **Lesneven** Lycée Saint-François Notre-Dame
- ◆ 29 **Morlaix** Lycée agricole de Susicino
- 29 **Morlaix** Lycée Notre-Dame du Mur
- ◆ 29 **Morlaix** Lycée T. Corbière
- ◆ 29 **Pont-l'Abbé** Lycée R. Laënnec
- 29 **Pont-l'Abbé** Lycée Saint-Gabriel
- ◆ 29 **Quimper** Lycée Brizeux
- ◆ 29 **Quimper** Lycée de Cornouaille
- 29 **Quimper** Lycée Le Likès
- ◆ 29 **Quimper** Lycée technologique J. Chaptal
- ◆ 29 **Quimper** Lycée Y. Thépot
- ◆ 29 **Quimperlé** Lycée Kerneuzec
- 29 **Quimperlé** Lycée Notre-Dame de Kerbertrand
- 29 **Saint-Pol-de-Léon** Lycée Notre-Dame du Kreisker
- ◆ 35 **Bain-de-Bretagne** Lycée J. Brito
- 35 **Bruz** Lycée Saint-Joseph
- 35 **Cesson-Sévigné** Lycée polyvalent F. Ozanam
- ◆ 35 **Cesson-Sévigné** Lycée Sévigné
- ◆ 35 **Dinard** Lycée hôtelier Y. Bourges
- 35 **Dol-de-Bretagne** Lycée Saint-Magloire
- ◆ 35 **Fougères** Lycée J. Guéhenno
- 35 **Fougères** Lycée polyvalent Le Taillandier - site Notre-Dame des Marais
- ◆ 35 **Le Rheu** Lycée agricole T. Monod
- ◆ 35 **Le Rheu** Lycée T. Monod
- ◆ 35 **Liffré** Lycée S. Veil
- ◆ 35 **Montfort-sur-Meu** Lycée R. Cassin
- ◆ 35 **Redon** Lycée Beaumont
- 35 **Redon** Lycée polyvalent M. Callo
- 35 **Redon** Lycée Saint-Sauveur
- 35 **Rennes** Lycée Assomption
- ◆ 35 **Rennes** Lycée Bréquigny
- ◆ 35 **Rennes** Lycée Chateaubriand
- 35 **Rennes** Lycée de La Salle
- ◆ 35 **Rennes** Lycée E. Zola
- ◆ 35 **Rennes** Lycée J. Macé
- ◆ 35 **Rennes** Lycée J. Curie
- 35 **Rennes** Lycée polyvalent J. d'Arc
- ◆ 35 **Rennes** Lycée polyvalent P. Mendès-France
- 35 **Rennes** Lycée polyvalent Saint-Vincent Providence
- ◆ 35 **Rennes** Lycée R. Descartes
- 35 **Rennes** Lycée Saint-Martin - quartier Sainte-Anne
- ◆ 35 **Rennes** Lycée V. et H. Basch
- 35 **Retiers** Lycée La Mennais
- 35 **Saint-Grégoire** Lycée Jean-Paul II
- 35 **Saint-Malo** Lycée Les Rimains
- ◆ 35 **Saint-Malo** Lycée Maupertuis
- 35 **Saint-Malo** Lycée polyvalent Institution Saint-Malo La Providence
- ◆ 35 **Vitré** Lycée B. d'Argentré
- 35 **Vitré** Lycée J. d'Arc
- 56 **Auray** Lycée agricole Kerplouz - La Salle
- 56 **Gourin** Lycée J. d'Arc
- ◆ 56 **Guer** Lycée Brocéliande
- 56 **Hennebont** Lycée Notre-Dame du Voeu
- ◆ 56 **Hennebont** Lycée V. Hugo
- ◆ 56 **Lanester** Lycée polyvalent J. Macé
- ◆ 56 **Lorient** Lycée Dupuy de Lôme
- 56 **Lorient** Lycée Saint-Louis
- 56 **Ploërmel** Groupe La Touche
- 56 **Ploërmel** Lycée polyvalent La Mennais
- ◆ 56 **Pontivy** Lycée J. Loth
- 56 **Pontivy** Lycée polyvalent J. d'Arc - Saint-Ivy
- ◆ 56 **Questembert** Lycée M. Berthelot

- 56 **Sainte-Anne-d'Auray** Lycée Sainte-Anne - Saint-Louis
- ◆ 56 **Vannes** Lycée A. R. Lesage
- ◆ 56 **Vannes** Lycée Ch. de Gaulle
- 56 **Vannes** Lycée Notre-Dame le Mémur
- 56 **Vannes** Lycée Saint-Joseph - La salle
- 56 **Vannes** Lycée Saint-Paul

Espagnol

- 22 **Guingamp** Lycée Notre-Dame
- ◆ 22 **Lamballe-Armor** Lycée polyvalent H. Avril
- 22 **Rostrenen** Lycée Notre-Dame de Campostal
- 22 **Saint-Brieuc** Lycée polyvalent Sacré-Cœur La Salle
- ◆ 22 **Saint-Brieuc** Lycée Rabelais
- 22 **Saint-Brieuc** Lycée Saint-Charles - La Providence
- ◆ 29 **Brest** Lycée Amiral Ronarc'h
- ◆ 29 **Brest** Lycée Dupuy de Lôme
- 29 **Brest** Lycée Javouhey
- 29 **Brest** Lycée polyvalent La Croix Rouge - La Salle
- ◆ 29 **Châteaulin** Lycée J. Moulin
- 29 **Châteaulin** Lycée Saint-Louis
- ◆ 29 **Landerneau** Lycée de l'Elorn
- 29 **Landivisiau** Lycée Saint-Esprit
- ◆ 29 **Pont-l'Abbé** Lycée R. Laënnec
- ◆ 29 **Quimper** Lycée de Cornouaille
- 29 **Quimper** Lycée Sainte-Thérèse
- ◆ 29 **Quimperlé** Lycée Kerneuzec
- ◆ 35 **Bain-de-Bretagne** Lycée J. Brito
- ◆ 35 **Combours** Lycée de Chateaubriand
- ◆ 35 **Fougères** Lycée J. Guéhenno
- ◆ 35 **Rennes** Lycée E. Zola
- ◆ 35 **Rennes** Lycée J. Curie
- 35 **Rennes** Lycée polyvalent J. d'Arc
- ◆ 35 **Rennes** Lycée R. Descartes
- 35 **Rennes** Lycée Saint-Martin - quartier Sainte-Geneviève
- ◆ 35 **Rennes** Lycée V. et H. Basch
- ◆ 35 **Vitré** Lycée B. d'Argentré
- ◆ 56 **Lorient** Lycée polyvalent Colbert
- 56 **Lorient** Lycée Saint-Louis
- ◆ 56 **Questembert** Lycée M. Berthelot
- 56 **Sainte-Anne-d'Auray** Lycée Sainte-Anne - Saint-Louis
- ◆ 56 **Vannes** Lycée A. R. Lesage
- ◆ 56 **Vannes** Lycée Ch. de Gaulle

+ D'INFOS

ideo.bretagne.bzh

Réseau Diwan : enseignement immersif en breton

Deux lycées proposent un enseignement immersif en breton.

- 29 **Carhaix-Plouguer** Lycée Diwan
- 56 **Vannes** Lycée Diwan

Les formations particulières

Italien

- ◆ 29 Brest Lycée de l'Harteloire
- ◆ 35 Rennes Lycée J. Macé

Section européenne de lycée professionnel

Permet la maîtrise avancée d'une langue étrangère. Une partie du programme s'effectue en langue étrangère. Des activités culturelles et des échanges avec des pays étrangers peuvent également être proposés.

Anglais

- ◆ 22 Dinan LP La Fontaine des Eaux
- 22 Guingamp Lycée Montbareil
- ◆ 22 Lamballe-Armor Lycée polyvalent H. Avril
- 22 Lannion LP Saint-Joseph - Bossuet
- ◆ 22 Saint-Brieuc Lycée polyvalent Chaptal
- 22 Saint-Brieuc Lycée polyvalent Sacré-Cœur La Salle
- ◆ 22 Saint-Brieuc LP J. Moulin
- ◆ 22 Saint-Quay-Portrieux LP hôtelier La Closerie
- 29 Brest Estran - Lycée Fénelon
- ◆ 29 Brest Lycée Dupuy de Lôme
- 29 Brest Lycée polyvalent La Croix Rouge - La Salle
- ◆ 29 Brest Lycée polyvalent Vauban
- ◆ 29 Concarneau Lycée polyvalent P. Guéguin
- 29 Landerneau Lycée Saint-Joseph - Les 2 Rives
- 29 Morlaix LP Le Porsmeur
- ◆ 29 Morlaix LP T. Corbière
- 29 Pont-l'Abbé LP Saint-Gabriel
- ◆ 29 Quimper LP J. Chaptal
- 29 Quimper LP Le Likès
- ◆ 29 Quimper Lycée Y. Thépot
- 29 Saint-Pol-de-Léon LP Notre-Dame

du Kreisker

- ◆ 35 Dinard Lycée hôtelier Y. Bourges
 - ◆ 35 Dol-de-Bretagne LP A. Pellé
 - 35 La Guerche-de-Bretagne LP hôtelier Sainte-Thérèse
 - 35 Montauban-de-Bretagne Lycée agricole Saint-Nicolas La Providence
 - 35 Redon ISSAT
 - ◆ 35 Redon LP Beaumont
 - 35 Rennes Lycée de La Salle
 - 35 Rennes Lycée polyvalent J. d'Arc
 - ◆ 35 Rennes Lycée polyvalent P. Mendès-France
 - ◆ 35 Rennes LP Ch. Tillon
 - ◆ 35 Rennes LP Coëtlogon
 - ◆ 35 Rennes LP J. Jaurès
 - ◆ 35 Saint-Malo LP Maupertuis
 - 35 Saint-Méen-le-Grand LP Notre-Dame
 - ◆ 35 Tinténac LP Bel Air
 - 35 Vitré LP J. d'Arc
 - 56 Gourin Lycée Saint-Yves
 - 56 Lorient Lycée Saint-Joseph - La Salle
 - 56 Malestroit Lycée agricole J. Queinnec
 - 56 Ploërmel Groupe La Touche
 - 56 Ploërmel Lycée polyvalent La Mennais
 - 56 Pontivy Lycée polyvalent J. d'Arc - Saint-Ivy
 - 56 Vannes Lycée Notre-Dame le Ménimur
 - ◆ 56 Vannes LP J. Guéhenno
 - 56 Vannes Lycée Saint-Joseph - La Salle
- ## Espagnol
- ◆ 22 Guingamp LP J. Verne
 - 22 Saint-Brieuc Lycée polyvalent Sacré-Cœur La Salle
 - 29 Brest Lycée polyvalent La Croix Rouge - La Salle
 - 29 Brest LP Javouhey
 - ◆ 56 Lorient LP M. Le Franc
 - 56 Lorient Lycée Saint-Joseph - La Salle
 - 56 Vannes Lycée Notre-Dame le Ménimur
 - ◆ 56 Vannes LP J. Guéhenno

Section internationale de classe de seconde

Accessibles aux élèves de la voie générale, ces sections bilingues accueillent dans une même classe des élèves français et étrangers. Certains cours sont dispensés en langue étrangère. Vous suivrez également un enseignement complémentaire de langues étrangères.

À l'issue de votre cursus, vous pourrez vous présenter aux épreuves du baccalauréat français international.

Américain

- 35 Rennes Lycée polyvalent Saint-Vincent Providence
- ◆ 56 Vannes Lycée A. R. Lesage

Anglais

- 29 Brest Lycée Sainte-Anne
- ◆ 35 Rennes Lycée V. et H. Basch

Chinois

- ◆ 35 Rennes Lycée E. Zola

Espagnol

- ◆ 29 Brest Lycée Amiral Ronarc'h

- ◆ Enseignement public voie scolaire
- Enseignement privé voie scolaire



Les formations particulières



LES SECTIONS SPORTIVES

Les sections sportives et les classes sport-études permettent de concilier un cursus scolaire normal et une pratique sportive renforcée. Grâce à des aménagements d'horaires, vous pourrez poursuivre cet entraînement sportif sans manquer aucun de vos cours.

Section sportive de lycée

Athlétisme

- ◆ 22 Lannion Lycée F. Le Dantec
- ◆ 22 Saint-Brieuc Lycée E. Freyssinet
- 22 Saint-Brieuc Lycée Saint-Charles - La Providence
- 29 Quimper Lycée Le Likès
- 35 Rennes Lycée polyvalent Saint-Vincent Providence
- 35 Rennes Lycée Saint-Martin - quartier Sainte-Anne
- 35 Saint-Malo Lycée Les Rimains
- 56 Ploërmel Groupe La Touche

Badminton

- ◆ 35 Fougères Lycée J. Guéhenno

Basket

- ◆ 22 Dinan Lycée La Fontaine des Eaux
- ◆ 22 Dinan LP La Fontaine des Eaux
- 29 Quimper Lycée Le Likès
- ◆ 35 Fougères Lycée J. Guéhenno
- ◆ 35 Rennes Lycée Bréquigny
- ◆ 35 Rennes Lycée J. Macé
- ◆ 35 Vitré Lycée B. d'Argentré
- ◆ 56 Lorient Lycée polyvalent Colbert
- 56 Lorient Lycée Saint-Joseph - La Salle
- 56 Ploërmel Lycée polyvalent La Mennais

Canoë-kayak

- ◆ 22 Lannion Lycée F. Le Dantec

Cyclisme

- ◆ 22 Loudéac Lycée polyvalent F. Bienvenue
- 22 Loudéac Lycée Saint-Joseph
- ◆ 29 Brest Lycée La Pérouse - Kerichen
- 35 Cesson-Sévigné Lycée polyvalent F. Ozanam
- ◆ 35 Redon Lycée Beaumont

Équitation

- ◆ 22 Plouisy Lycée agricole Kernilien
- 22 Saint-Brieuc Lycée polyvalent Sacré-Cœur La Salle

Escalade

- 29 Morlaix Lycée Notre-Dame du Mur

Football

- ◆ 22 Loudéac Lycée polyvalent F. Bienvenue
- 22 Loudéac Lycée Saint-Joseph
- 22 Saint-Brieuc Lycée polyvalent Sacré-Cœur La Salle
- 29 Brest Estran - Lycée Ch. de Foucauld
- ◆ 29 Concarneau Lycée polyvalent P. Guéguin
- 29 Quimper Lycée Le Likès
- 29 Quimper Lycée professionnel Le Likès
- 35 Fougères Lycée polyvalent Le Taillandier - site Notre-Dame des Marais
- ◆ 35 Rennes Lycée Bréquigny
- ◆ 35 Rennes Lycée professionnel Bréquigny
- ◆ 56 Lorient Lycée Dupuy de Lôme
- ◆ 56 Pontivy LEGTA Le Gros Chêne
- ◆ 56 Vannes Lycée Ch. de Gaulle
- 56 Vannes Lycée Notre-Dame le Ménimur

Football (arbitre)

- ◆ 35 Rennes Lycée Bréquigny

Futsal

- ◆ 22 Merdrignac Lycée du Mené

Golf

- 29 Plomelin Lycée agricole p. de Kerbernez

Gymnastique

- 22 Saint-Brieuc Lycée polyvalent Sacré-Cœur La Salle

Gymnastique acrobatique

- ◆ 35 Rennes Lycée Bréquigny

Gymnastique artistique

- ◆ 56 Lanester Lycée polyvalent J. Macé

Handball

- ◆ 22 Caulnes Lycée agricole
- ◆ 22 Guingamp Lycée A. Pavie
- ◆ 22 Loudéac Lycée polyvalent F. Bienvenue
- 29 Brest Estran - Lycée Ch. de Foucauld
- ◆ 29 Brest Lycée J. Lesven
- 29 Brest Lycée polyvalent La Croix Rouge - La Salle

- 29 Brest Lycée Sainte-Anne
- ◆ 29 Concarneau Lycée polyvalent P. Guéguin
- ◆ 29 Morlaix Lycée T. Corbière
- ◆ 35 Rennes Lycée Bréquigny
- ◆ 35 Saint-Malo Lycée Maupertuis
- ◆ 56 Hennebont Lycée V. Hugo
- ◆ 56 Lanester Lycée polyvalent J. Macé
- ◆ 56 Questembert Lycée M. Berthelot
- 56 Vannes Lycée Notre-Dame le Ménimur
- 56 Vannes Lycée Saint-Joseph - La salle

Kitesurf

- 56 Lorient Lycée Saint-Joseph - La Salle

Nage avec palmes

- ◆ 29 Quimper Lycée de Cornouaille

Natation

- ◆ 29 Quimper Lycée Brizeux

Natation et activités sportives aquatiques

- ◆ 35 Combourg Lycée de Chateaubriand
- ◆ 35 Rennes Lycée Bréquigny

Natation sportive et sauvetage

- ◆ 35 Rennes Lycée Bréquigny

Planche à voile

- ◆ 56 Lorient Lycée Dupuy de Lôme

Plongée

- ◆ 29 Fougères Lycée agricole de Bréhoulou

Roller skating

- 29 Brest Estran - Lycée Ch. de Foucauld

- ◆ Enseignement public voie scolaire
- Enseignement privé voie scolaire

Les formations particulières

Rugby

- ◆ 22 Lannion Lycée F. Le Dantec
- ◆ 29 Brest Lycée La Pérouse - Kerichen
- ◆ 29 Quimper Lycée de Cornouaille
- ◆ 35 Rennes Lycée J. Curie
- ◆ 35 Rennes Lycée polyvalent P. Mendès-France
- 35 Rennes Lycée polyvalent Saint-Vincent Providence
- ◆ 56 Lorient Lycée Dupuy de Lôme
- ◆ 56 Vannes Lycée A. R. Lesage
- 56 Vannes Lycée Notre-Dame le Ménimur

Sauvetage aquatique

- ◆ 29 Fouesnant Lycée agricole de Bréhoulou

Surf

- ◆ 29 Pont-l'Abbé Lycée R. Laënnec
- 56 Lorient Lycée Saint-Joseph - La Salle

Tennis

- 29 Quimper Lycée Notre-Dame de Kerbertrand

Triathlon

- ◆ 22 Dinan Lycée La Fontaine des Eaux
- ◆ 22 Dinan Lycée professionnel La Fontaine des Eaux
- 22 Quintin Lycée Jean XXIII
- 22 Saint-Brieuc Lycée Saint-Pierre
- ◆ 35 Liffré Lycée S. Veil
- ◆ 35 Rennes Lycée Bréguigny
- 35 Rennes Lycée polyvalent Saint-Vincent Providence

Voile

- ◆ 56 Lorient Lycée Dupuy de Lôme
- 56 Lorient Lycée Saint-Joseph - La Salle

Volley-ball

- ◆ 29 Quimper Lycée Kerneuzec
- ◆ 35 Rennes Lycée Bréguigny
- 56 Sainte-Anne-d'Auray Lycée Sainte-Anne - Saint-Louis

VTT

- 22 Quesoy Lycée La Ville Davy
- 22 Quintin Lycée Jean XXIII
- 56 Ploërmel Groupe La Touche

Wakeboard

- 56 Lorient Lycée Saint-Joseph - La Salle

Classe sport-études en lycée

Athlétisme

- ◆ 35 Cesson-Sévigné Lycée Sévigné

Basket

- ◆ 56 Vannes Lycée A. R. Lesage

BMX

- 22 Saint-Brieuc Lycée polyvalent Sacré-Cœur La Salle

Canoë-kayak

- ◆ 35 Cesson-Sévigné Lycée Sévigné

Cyclisme

- 22 Saint-Brieuc Lycée polyvalent Sacré-Cœur La Salle
- ◆ 29 Brest Lycée La Pérouse - Kerichen

Football

- 22 Saint-Brieuc Lycée polyvalent Sacré-Cœur La Salle

- ◆ 35 Rennes Lycée Bréguigny
- ◆ 56 Lorient Lycée Dupuy de Lôme

Gymnastique

- ◆ 35 Rennes Lycée Bréguigny

Handball

- ◆ 29 Brest Lycée La Pérouse - Kerichen
- ◆ 35 Cesson-Sévigné Lycée Sévigné
- ◆ 35 Rennes Lycée Bréguigny

Judo

- ◆ 35 Rennes Lycée Bréguigny

Nage avec palmes

- ◆ 35 Rennes Lycée Bréguigny

Natation

- ◆ 29 Brest Lycée La Pérouse - Kerichen
- ◆ 35 Rennes Lycée Bréguigny
- ◆ 56 Vannes Lycée A. R. Lesage

Roller et skateboard

- 22 Saint-Brieuc Lycée polyvalent Sacré-Cœur La Salle

Rugby

- ◆ 56 Vannes Lycée A. René Lesage

Sauvetage aquatique

- ◆ 35 Rennes Lycée Bréguigny

Voile

- ◆ 29 Brest Lycée La Pérouse - Kerichen
- ◆ 56 Lorient Lycée Dupuy de Lôme

+ D'INFOS

ideo.bretagne.bzh



Les formations particulières



LES UNITÉS LOCALISÉES POUR L'INCLUSION SCOLAIRE (Ulis)

Si votre situation de handicap nécessite un accompagnement pédagogique spécifique, vous pouvez être accueilli-e dans un dispositif Ulis (Unité localisée pour l'inclusion scolaire). Sur certains créneaux horaires, vous serez en petit groupe, encadré-e par un-e enseignant-e spécialisé-e, et vous recevrez un enseignement adapté à vos besoins.

Unité localisée pour l'inclusion scolaire

- ◆ 22 **Dinan** LP La Fontaine des Eaux
- ◆ 22 **Guingamp** LP J. Verne
- ◆ 22 **Lamballe-Armor** Lycée polyvalent H. Avril
- ◆ 22 **Paimpol** Lycée polyvalent Kerraoul
- 22 **Saint-Brieuc** Lycée polyvalent Sacré-Cœur La Salle
- ◆ 22 **Saint-Brieuc** LP J. Moulin
- 22 **Saint-Brieuc** LP M. Balavenne
- 29 **Brest** Estran - Lycée Fénélon
- ◆ 29 **Brest** Lycée Dupuy de Lôme
- 29 **Brest** Lycée polyvalent La Croix Rouge - La Salle
- ◆ 29 **Brest** Lycée polyvalent Vauban
- ◆ 29 **Carhaix-Plouguer** Lycée polyvalent P. Sérusier
- 29 **Morlaix** LP Le Porsmeur
- ◆ 29 **Morlaix** LP T. Corbière
- ◆ 29 **Pont-l'Abbé** LP R. Laënnec
- 29 **Pont-l'Abbé** LP Saint-Gabriel
- 29 **Pont-l'Abbé** Lycée Saint-Gabriel
- ◆ 29 **Quimper** LP J. Chaptal
- 35 **Fougères** Lycée polyvalent Le Taillandier - site Saint-Joseph
- ◆ 35 **Fougères** LP J. Guéhenno
- 35 **La Guerche-de-Bretagne** LP hôtelier Sainte-Thérèse
- ◆ 35 **Redon** LP Beaumont
- ◆ 35 **Rennes** Lycée polyvalent P. Mendès-France
- 35 **Rennes** Lycée polyvalent Saint-Vincent Providence
- ◆ 35 **Rennes** LP et SGT Coëtlogon
- ◆ 35 **Rennes** LP L. Guilloux
- ◆ 35 **Saint-Malo** Lycée polyvalent J. Cartier
- 56 **Auray** Lycée agricole p. Kerplouz - La Salle
- 56 **Kervignac** Lycée agricole p. Ker Anna
- ◆ 56 **Locminé** LP L. Armand
- ◆ 56 **Lorient** LP M. Le Franc
- ◆ 56 **Ploemeur** EREA Les Pins
- 56 **Ploërmel** Lycée polyvalent La Mennais
- 56 **Pontivy** Lycée polyvalent J. d'Arc - Saint-Ivy
- ◆ 56 **Vannes** LP J. Guéhenno
- 56 **Vannes** Lycée Saint-Joseph - La Salle
- 56 **Vannes** Lycée Saint-Paul

- ◆ Enseignement public voie scolaire
- Enseignement privé voie scolaire

L'équipe éducative : des acteurs de l'orientation

Au sein du collège, différents acteurs peuvent vous aider et vous accompagner dans votre orientation.

Véronique, cheffe d'établissement « Le chef d'établissement est un pilote pédagogique et éducatif. Il a pour fonction de structurer les projets et les actions notamment dans le cadre du Parcours avenir et du Parcours citoyen.

J'y travaille en amont avec les professeur-es. Le rapport avec les familles, ce n'est pas moi directement, les premiers interlocuteurs sont les professeur-es principaux. »

Franck, conseiller principal d'éducation

« Je reçois le jeune en entretien individuel. Je lui demande s'il a des rêves, j'essaie de dédramatiser l'orientation. On recherche ensemble une solution pour qu'il puisse avancer dans son parcours. S'il a besoin d'améliorer ses résultats, du tutorat peut être mis en place avec les assistants de vie scolaire.

Si besoin, je donne le tempo des rendez-vous de suivi avec le psy-EN, le professeur principal et la famille. Je m'assure que les élèves avancent bien dans leur projet. Je travaille aussi en partenariat avec d'autres acteurs comme la mission locale pour trouver ensemble des solutions aux jeunes en difficulté. »

Ségolène, professeure principale

« Mon rôle est d'aider l'élève à trouver le chemin le plus adapté à son projet. J'explique les enjeux, les critères de sélectivité des formations pour amener l'élève là où il veut aller, en toute sécurité.

Je gère également le dialogue entre le jeune et la famille, pour faire entendre la voix de l'enfant. J'ai aussi un rôle de médiation entre la famille et le conseil de classe.

Je leur donne des informations clés (motivation, dossier, difficultés éventuelles...). Je rappelle aux élèves le calendrier : échéances collectives, procédures d'inscription, dates de saisie des demandes. »

Aurélié, professeure documentaliste

« Je mets à la disposition des élèves et de l'équipe éducative du collège les ressources dédiées à l'orientation (kiosque Onisep, classeurs du CIDJ, collection Parcours...).

Je liste également des sites à consulter : IDÉO, Nouvelle voie pro, Onisep...

J'ai un regard plus neutre sur la personnalité de l'élève. Le CDI est un lieu où l'échange est facilité, plus spontané qu'en classe.

Je peux aider en m'appuyant sur l'exemple d'autres élèves aux parcours similaires. »

Cécile, psychologue de l'Éducation nationale

« En 3^e, l'orientation se fait beaucoup par rapport au scolaire. Or, un enfant se construit avec sa vie à côté. Le psy-EN appréhende le jeune dans son ensemble, avec un regard distancié qui prend en compte le développement de l'élève.

Son parcours se construira progressivement en plusieurs étapes. Le psy-EN aide l'élève à prendre du recul, à valoriser ce qu'il a réalisé pendant les projets menés, à voir les possibilités en lui, les évolutions à venir. Il a aussi un rôle de médiateur entre l'équipe éducative, les attentes institutionnelles, celles du jeune et de sa famille. Il explique et élargit l'horizon des uns et des autres. »

ADRESSES UTILES

Les Centres d'information et d'orientation (CIO)

Des psychologues de l'Éducation nationale (Psy-EN) vous reçoivent individuellement au CIO pour vous informer et vous conseiller.

22 - Côtes d'Armor

Dinan

2 rue du 18 juin 1940
02 96 39 07 16
cio.dinan@ac-rennes.fr

Guingamp

3 rue Auguste Pavie
02 96 43 82 04
cio.guingamp@ac-rennes.fr

Lannion

2 rue de Kérampont
02 96 46 76 50
cio.lannion@ac-rennes.fr

Loudéac

Point d'accueil du CIO de Pontivy

MDEFP
1 rue de la Chesnaie
02 97 25 06 52

Saint-Brieuc

36 rue Henri Wallon
02 96 62 21 60
cio.saint-brieuc@ac-rennes.fr

29 - Finistère

Brest

Espace Athéna
Immeuble Artémis
Rue Hubertine Auclert
02 98 44 31 74
cio.brest@ac-rennes.fr

Carhaix-Plouguer

Maison des services publics
Place de la Tour d'Auvergne
02 98 93 01 02
cio.carhaix@ac-rennes.fr

Châteaulin

Point d'accueil du CIO de Quimper
Maison de l'emploi
33 quai Robert Alba
02 98 16 14 20

Concarneau

Point d'accueil du CIO de Quimper

116 avenue de la gare
02 98 55 28 61

Morlaix

9 avenue de la République
02 98 88 16 85
cio.morlaix@ac-rennes.fr

Quimper

72 boulevard de Creac'h Gwen
02 98 55 28 61
cio.quimper@ac-rennes.fr

Quimperlé

Point d'accueil du CIO de Lorient

Place des Ecoles
Square de Liskeard
Porte A
02 97 21 02 95

35 - Ille et Vilaine

Fougères

9 rue des Frères Déveria
02 90 80 50 05
cio.fougères@ac-rennes.fr

Redon

4b rue Joseph Lamour de Caslou
02 99 71 15 10
cio.redon@ac-rennes.fr

Rennes

1 quai Dujardin
02 99 25 18 30
cio.rennes@ac-rennes.fr

Saint-Malo

Les Marines de Chasles
26 quai du Val
02 99 56 04 43
cio.saint-malo@ac-rennes.fr

Vitré

Maison de l'emploi
9 place du champ de Foire
02 99 75 02 85
cio.vitre@ac-rennes.fr

56 - Morbihan

Auray

Point d'accueil du CIO de Vannes
18 rue du Penher
02 97 01 86 21

Hennebont

Point d'accueil du CIO de Lorient
Centre socio-culturel
15 rue Gabriel Péri
02 97 21 02 95

Lorient

31 rue de Couëdic
02 97 21 02 95
cio.lorient@ac-rennes.fr

Ploërmel

Passage des Carmes
02 97 74 03 40
cio.ploermel@ac-rennes.fr

Pontivy

15 rue Jean-Pierre Boullé
02 97 25 06 52
cio.pontivy@ac-rennes.fr

Vannes

3 allée du général Le Troadec
02 97 01 86 21
cio.vannes@ac-rennes.fr

Info jeunes : des lieux pour s'informer

Le réseau Info jeunes est ouvert à tous les élèves dès le collège ainsi qu'aux parents et aux enseignant-es. Vous pourrez vous y informer et être accompagné-e sur tous les sujets qui vous concernent : enseignement, formation professionnelle, emploi, logement, transport, droit, santé, loisirs, culture, mobilité internationale...

ICF : un service d'information aux familles

Les familles d'élèves scolarisés dans les établissements privés peuvent aussi s'adresser aux services d'Information et conseil aux familles situés à Rennes, Arradon, Saint-Brieuc et Quimper.

Plus de 500 lieux d'information en Bretagne

De nombreux lieux d'information sur l'orientation et les métiers existent en Bretagne comme l'espace métier des Capucins à Brest, la Cité des Métiers à Saint-Brieuc ou l'Exploratoire à Rennes. Vous pouvez retrouver toutes les adresses des 500 lieux d'information IDÉO dans la rubrique « Lieux d'information » de notre site : ideo.bretagne.bzh/conseillers

ADRESSES UTILES

Les Maisons départementales des personnes handicapées (MDPH)

La maison départementale des personnes handicapées (MDPH) accueille, informe et accompagne les personnes en situation de handicap et leur famille. Elle fonctionne comme un guichet unique pour toutes les démarches liées au handicap. Elle est composée d'une équipe de professionnel·les qui accompagne les personnes dans leurs démarches et formule des propositions adaptées à leurs besoins. Il existe une MDPH dans chaque département.

22 – Côtes d'Armor

MDPH des Côtes d'Armor

3, rue Villiers de l'Isle Adam
CS 50401 – 22194 Plérin CEDEX
02 96 01 01 80
N° vert : 0 800 11 55 28
mdph@mdph.cotesdarmor.fr
mdph.cotesdarmor.fr

29 – Finistère

MDPH du Finistère

1C rue Félix Le Dantec
CS 52019 – 29018 Quimper CEDEX
02 98 90 50 50
contact@mdph29.fr
mdph29.fr

35 – Ille-et-Vilaine

MDPH d'Ille-et-Villaine

13 avenue de Cucillé
CS 13103
35 031 Rennes CEDEX
N° vert : 0800 35 35 05
contact@mdph35.fr
mdph35.fr

56 – Morbihan

Maison départementale de l'autonomie

16, rue Ella Maillart
Parc d'activité de Laroiseau
56000 Vannes
02 97 62 74 74
N° vert : 0800 056 200
contact@mda56.fr
www.morbihan.fr/nos-actions/accompagnement-tout-au-long-de-la-vie/handicap



Les réponses à vos questions

Qu'est-ce que la sectorisation ?

La sectorisation consiste à affecter un élève dans un lycée en fonction de son adresse et/ou de son collège d'origine. Cependant, la famille peut faire une demande de dérogation, qui sera satisfaite s'il reste des places dans l'établissement souhaité. La DSDEN (Direction des services départementaux de l'Éducation nationale) accorde les dérogations en fonction de critères nationaux (handicap, prise en charge médicale importante, proximité de l'établissement demandé, bourses, etc.). La sectorisation n'existe pas pour les lycées professionnels, ni pour les lycées privés sous contrat.

Et si je n'avais pas de place en lycée à la rentrée ?

En lycée professionnel et pour certains enseignements ou sections spécifiques, les places sont limitées. Pour éviter de se retrouver sans affectation à la rentrée, indiquez plusieurs vœux de formations et d'établissements, particulièrement s'ils sont rares ou très demandés. Restez joignable, surtout en juillet, et assurez-vous d'avoir effectué toutes les démarches nécessaires si vous partez en vacances. En cas de difficulté, le ou la principale de votre collège peut vous accompagner dans votre démarche d'orientation, avec l'aide du CIO (Centre d'information et d'orientation).



Comment fonctionnent les bourses scolaires ?

Le système de bourses comporte six échelons, qui vont de 495 € à 1053 € par an. Le montant reçu dépendra de la situation financière de vos parents. Les critères sont différents entre le collège et le lycée. Cette somme sera versée en trois fois, à raison d'un versement par trimestre. Peu importe votre niveau scolaire, il est possible d'obtenir une bourse. Pour connaître vos droits, un simulateur est disponible (voir « Pour en savoir plus »).

Je ne sais pas quoi choisir comme formation, est-ce un problème ?

Non, il est rare de connaître le métier que l'on exercera plus tard quand on est en 3^e. Pour autant, c'est l'année où vous allez devoir choisir une première orientation. C'est important même si vous pourrez toujours changer de voie par la suite à plusieurs moments de votre parcours. Pour choisir au mieux, vous avez des ressources autour de vous (CDI, CIO, etc.) et dans votre entourage (famille, ami-es, etc.). Le stage d'observation, les journées portes ouvertes et les salons sont aussi des moments où récolter de l'information.

Trouve-t-on toutes les formations en Bretagne ?

Le CAP compte 200 spécialités mais seulement plus de 60 sont proposées en Bretagne. C'est la même chose pour tous les autres diplômes. Si vous avez une idée précise de la formation que vous souhaitez suivre, il est possible de choisir un établissement en dehors de la Bretagne. Vous pourrez devenir interne, c'est-à-dire que vous serez hébergé-e dans votre établissement.

Est-il possible de redoubler ?

Le redoublement est possible, si vous rencontrez de trop grandes difficultés d'apprentissage. La décision est prise après discussion entre l'équipe pédagogique, vos parents et vous. Si vous n'êtes pas d'accord, vous pouvez contester cette décision auprès d'une commission d'appel. Un seul redoublement est possible entre les classes de 5^e et 3^e. Un deuxième redoublement n'est possible que si l'élève a connu une période d'interruption de scolarité. Le maintien en classe de 3^e est également une possibilité si vous n'avez pas obtenu les vœux d'orientation que vous vouliez.

Pour en savoir plus :

- Les aides financières au lycée
- Simulateur de bourses
- Demande de bourses
- Internat



LES SITES À CONSULTER

IDÉO

L'info sur les métiers
et les formations en Bretagne
ideo.bretagne.bzh

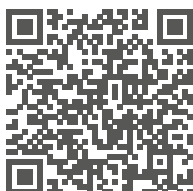

975
fiches
métiers

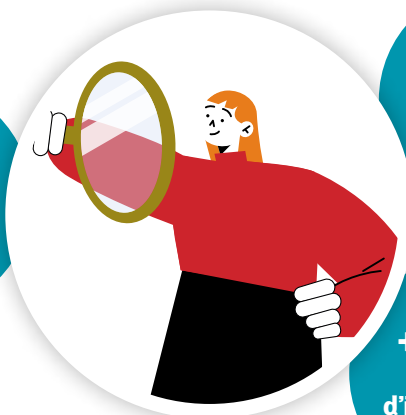

8 300
formations

+ de 500
lieux
d'information

Réseau Info jeunes

L'info sur les aides du quotidien
(études, métiers, transport, logement, etc.)
www.crij.bzh

L'aventure du vivant

Découvrir les formations agricoles
laventureduvivant.fr

L'affectation post-3^e en Bretagne

Le site du rectorat
www.ac-rennes.fr

Formations et Métiers de la mer

Découvrir les formations maritimes
formations.mer.gouv.fr
L'application Devenir Marin 360°

Onisep

L'info sur les métiers et les formations en France
www.onisep.fr

Horizons 2021

Découvrir les choix de spécialités au lycée
www.horizons21.fr



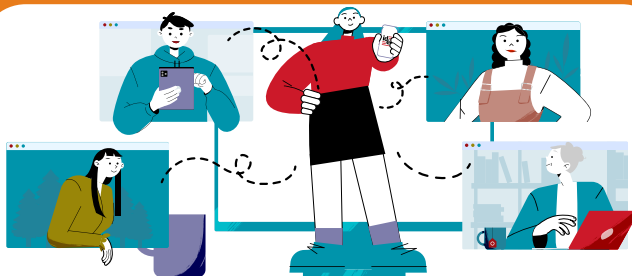

Envie d'aller + loin ? Besoin de + d'infos ?

Rendez-vous sur **ideo.bretagne.bzh**

Tu y trouveras :

- des **témoignages** de jeunes Bretons et Bretonnes sur leur formation
- des **offres de stage** pour les 3^e et les 2^{de}
- le **calendrier des journées portes ouvertes** dans les établissements
- des **fiches métiers et formations**
- des **dossiers sur des secteurs d'activité**
- des **portraits** de Bretons et Bretonnes qui te racontent leur métier



IDÉO est aussi sur les réseaux sociaux.

ABONNE-TOI
pour faire le plein d'actus, conseils et témoignages



orientation.bretagne



orientationenbretagne



orientation-bretagne

INDEX DES DIPLÔMES

Bacs professionnels

| | |
|---|--------------|
| • Accompagnement, soins et services à la personne | p. 53 |
| • Aéronautique option avionique | p. 51 |
| • Aéronautique option structure | p. 51 |
| • Aéronautique option systèmes | p. 51 |
| • Aménagement et finition du bâtiment | p. 36 |
| • Animation-enfance et personnes âgées | p. 54 |
| • Artisanat et métiers d'art option communication visuelle plurimédia | p. 32 |
| • Artisanat et métiers d'art option marchandisage visuel | p. 32 |
| • Artisanat et métiers d'art option métiers de l'enseigne et de la signalétique | p. 32 |
| • Artisanat et métiers d'art option tapisserie d'ameublement | p. 32 |
| • Assistance à la gestion des organisations et de leurs activités | p. 46 |
| • Boucher-charcutier-traiteur | p. 31 |
| • Boulanger-pâtissier | p. 31 |
| • Carrossier-peintre automobile (ex Bac pro Réparation des carrosseries) | p. 33 |
| • Commercialisation et services en restauration | p. 49 |
| • Conducteur routier de marchandises | p. 56 |
| • Conduite et gestion des entreprises maritimes - commerce/plaisance professionnelle option voile | p. 52 |
| • Conduite et gestion des entreprises maritimes - commerce/ plaisance professionnelle option yacht | p. 52 |
| • Conduite et gestion des entreprises maritimes - pêche | p. 52 |
| • Cuisine | p. 49 |
| • Cultures marines | p. 52 |
| • Cybersécurité, informatique et réseaux, électronique (ex Bac pro Systèmes numériques) | p. 44 |
| • Électromécanicien marine | p. 52 |
| • Esthétique, cosmétique, parfumerie | p. 38, p. 59 |
| • Étude et réalisation d'agencement | p. 36 |
| • Gestion des milieux naturels et de la faune | p. 45 |
| • Géomètre (ex Bac pro Technicien géomètre-topographe) | p. 58 |
| • Hygiène, propreté, stérilisation | p. 45 |
| • Installateur en chauffage, climatisation et énergies renouvelables | p. 37 |
| • Maintenance des matériels option A : matériels agricoles | p. 28, p. 34 |
| • Maintenance des matériels option B : matériels de construction et de manutention | p. 34, p. 58 |
| • Maintenance des matériels option C : matériels d'espaces verts | p. 28, p. 34 |
| • Maintenance des systèmes de production connectés | p. 30, p. 51 |
| • Maintenance des véhicules option motocycles | p. 34 |
| • Maintenance des véhicules option véhicules de transport routier | p. 34 |
| • Maintenance des véhicules option véhicules légers | p. 34 |
| • Maintenance environnementale et propreté des espaces urbains (ex Gestion des pollutions et protection de l'environnement) | p. 45 |
| • Maintenance et efficacité énergétique | p. 37 |
| • Maintenance nautique | p. 52 |
| • Menuiserie aluminium-verre | p. 36 |
| • Métiers de la coiffure | p. 38, p. 59 |
| • Métiers de la couture et de la confection (ex Bac pro Métiers de la mode-vêtements) | p. 55 |
| • Métiers de la logistique (ex Bac pro Logistique) | p. 56 |
| • Métiers de la sécurité | p. 45 |
| • Métiers de l'accueil | p. 40, p. 47 |
| • Métiers de l'électricité et de ses environnements connectés | p. 44 |
| • Métiers du commerce et de la vente option A animation et gestion de l'espace commercial | p. 40, p. 59 |
| • Métiers du commerce et de la vente option B prospection clientèle et valorisation de l'offre commerciale | p. 41 |
| • Métiers du cuir option maroquinerie | p. 55 |
| • Métiers du froid et des énergies renouvelables | p. 37, p. 44 |
| • Microtechniques | p. 51 |
| • Modélisation et prototypage 3D | p. 51 |
| • Optique lunetterie | p. 39 |
| • Optique photonique : technologies de la lumière | p. 43, p. 51 |
| • Organisation de transport de marchandises | p. 56 |

| | |
|--|--------------|
| • Ouvrages du bâtiment : métallerie | p. 36 |
| • Plastiques et composites | p. 50 |
| • Poissonnier-écailler-traiteur | p. 31 |
| • Polyvalent navigant pont/machine | p. 52 |
| • Réalisation de produits imprimés et plurimédia option A productions graphiques | p. 42 |
| • Réalisation de produits imprimés et plurimédia option B productions imprimées | p. 42 |
| • Technicien constructeur bois | p. 36 |
| • Technicien de fabrication bois et matériaux associés | p. 36 |
| • Technicien du bâtiment : organisation et réalisation du gros-œuvre | p. 36 |
| • Technicien d'études du bâtiment option A études et économie | p. 36 |
| • Technicien d'études du bâtiment option B assistant en architecture | p. 36 |
| • Technicien en appareillage orthopédique | p. 54 |
| • Technicien en chaudronnerie industrielle | p. 57 |
| • Technicien en prothèse dentaire | p. 54 |
| • Technicien en réalisation de produits mécaniques option réalisation et maintenance des outillages | p. 51, p. 57 |
| • Technicien en réalisation de produits mécaniques option réalisation et suivi de productions | p. 51, p. 57 |
| • Technicien menuisier agenceur | p. 36 |
| • Travaux publics | p. 58 |

Bacs professionnels agricoles

| | |
|---|--------------|
| • Agroéquipement | p. 28 |
| • Aménagements paysagers | p. 28 |
| • Conduite de productions aquacoles | p. 52 |
| • Conduite de productions horticoles (arbres, arbustes, fruits, fleurs, légumes) | p. 28 |
| • Conduite d'activités d'élevage et d'hébergement dans le secteur canin-félin | p. 28 |
| • Conduite et gestion de l'entreprise agricole | p. 28 |
| • Conduite et gestion de l'entreprise hippique | p. 29 |
| • Forêt | p. 28 |
| • Laboratoire contrôle qualité | p. 50 |
| • Services aux personnes et animation dans les territoires | p. 40, p. 54 |
| • Technicien conseil-vente en alimentation (produits alimentaires et boissons) | p. 40 |
| • Technicien conseil-vente en animalerie | p. 40 |
| • Technicien conseil-vente univers jardinerie | p. 40 |

Bacs technologiques

| | |
|--|-------|
| • S2TMD Sciences et techniques du théâtre, de la musique et de la danse | p. 75 |
| • ST2S Sciences et technologies de la santé et du social | p. 75 |
| • STAV Sciences et technologies de l'agronomie et du vivant | p. 75 |
| • STD2A Sciences et technologies du design et des arts appliqués | p. 75 |
| • STHR Sciences et technologies de l'hôtellerie et de la restauration | p. 75 |
| • STI2D Sciences et technologies de l'industrie et du développement durable | p. 75 |
| • STL Sciences et technologies de laboratoire | p. 76 |
| • STMG Sciences et technologies du management et de la gestion | p. 76 |

| | |
|---|-------|
| • Brevet de technicien - Métiers de la musique | p. 77 |
|---|-------|

CAP

| | |
|---|--------------|
| • Accompagnant éducatif petite enfance | p. 53 |
| • Agent accompagnant au grand âge | p. 53 |
| • Agent de sécurité | p. 45 |
| • Boucher | p. 31 |
| • Boulanger | p. 31 |
| • Carreleur mosaïste | p. 35 |
| • Carrossier automobile | p. 33 |
| • Charcuterie-traiteur | p. 31 |
| • Charpentier bois | p. 35 |
| • Commercialisation et services en hôtel-café-restaurant | p. 48 |
| • Conducteur d'installations de production | p. 30, p. 51 |
| • Conducteur routier de marchandises option livraisons de proximité | p. 56 |
| • Conducteur routier de marchandises option livraisons longue distance | p. 56 |

| | |
|---|--------------|
| • Constructeur de routes et d'aménagements urbains | p. 58 |
| • Constructeur de réseaux de canalisations de travaux publics | p. 58 |
| • Constructeur d'ouvrages en béton armé | p. 35 |
| • Couvreur | p. 35 |
| • Cuisine | p. 48 |
| • Ebéniste | p. 32 |
| • Électricien | p. 43 |
| • Équipier polyvalent du commerce | p. 39 |
| • Esthétique cosmétique parfumerie | p. 38, p. 59 |
| • Fleuriste | p. 39 |
| • Horlogerie | p. 32 |
| • Installateur en froid et conditionnement d'air | p. 35, p. 43 |
| • Interventions en maintenance technique des bâtiments | p. 35 |
| • Maintenance des matériels option A : matériels agricoles | p. 28 |
| • Maintenance des matériels option B : matériels de construction et de manutention | p. 58 |
| • Maintenance des matériels option C : matériels d'espaces verts | p. 28 |
| • Maintenance des véhicules option motocycles | p. 33 |
| • Maintenance des véhicules option véhicules de transport routier | p. 33 |
| • Maintenance des véhicules option véhicules légers | p. 33 |
| • Maintenance nautique | p. 52 |
| • Marbrier du bâtiment et de la décoration | p. 35 |
| • Maritime | p. 52 |
| • Maçon | p. 35 |
| • Menuisier aluminium-verre | p. 35 |
| • Menuisier fabricant | p. 35 |
| • Menuisier installateur | p. 35 |
| • Métallier | p. 36 |
| • Métiers de la coiffure | p. 38, p. 59 |
| • Métiers de la mode, vêtement flou | p. 55 |
| • Métiers de l'entretien des textiles option B : pressing | p. 45 |
| • Métiers du plâtre et de l'isolation | p. 36 |
| • Monteur en installations sanitaires | p. 36 |
| • Monteur en installations thermiques | p. 36 |
| • Opérateur/opératrice logistique | p. 56 |
| • Peintre applicateur de revêtements | p. 36 |
| • Peintre automobile | p. 33 |
| • Poissonnier écailler | p. 31 |
| • Production et service en restaurations (rapide, collective, cafétéria) | p. 48 |
| • Propreté et prévention des biocontaminations (ex CAP Agent de propreté et d'hygiène) | p. 45 |
| • Pâtissier | p. 31 |
| • Réalisations industrielles en chaudronnerie ou soudage option A chaudronnerie | p. 57 |
| • Signalétique et décors graphiques | p. 32 |
| • Sérigraphie industrielle | p. 42 |
| • Tailleur de pierre | p. 36 |

CAP Agricoles

| | |
|---|--------------|
| • Jardinier paysagiste | p. 27 |
| • Maréchal-ferrant | p. 27 |
| • Métiers de l'agriculture - Aquaculture | p. 27, p. 52 |
| • Métiers de l'agriculture - Production animale | p. 27 |
| • Métiers de l'agriculture - Production végétale : arboriculture, horticulture | p. 27 |
| • Métiers de l'agriculture - production végétale : grandes cultures | p. 27 |
| • Palefrenier soigneur | p. 28 |
| • Services aux personnes et vente en espace rural | p. 39, p. 53 |
| • Travaux forestiers | p. 28 |

CTM

| | |
|---|--------------|
| • Crépier | p. 48 |
| • Toilettier canin, félin et nouveaux animaux de compagnie | p. 28 |
| • Vendeur en boulangerie-pâtisserie | p. 31, p. 39 |

Formations particulières

| | |
|--|-------|
| • Sections linguistiques | p. 89 |
| • Sections sportives et dispositifs sport-études | p. 92 |
| • Ulis | p. 94 |

Avec la Région Bretagne savourez chaque minute passée au lycée



© SCORRE - Crédit photo : Ous Studio - Septembre 2022

Restaurant scolaire du lycée
Bréquigny, à Rennes

La Région Bretagne entretient et équipe les 115 lycées publics bretons. Elle y développe le bien-manger dans ses restaurants scolaires, où sont servis chaque année 10 millions de repas.

ÉDUCATION > LYCÉES



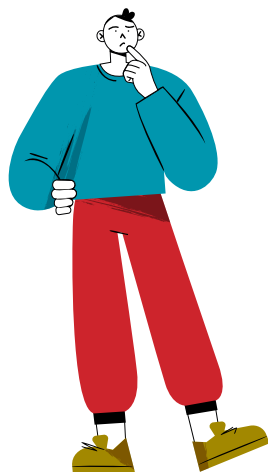

Peseurt stummadurioù war-lerc'h an 3^e klas ?

Qheules formézon après la 3^e ?



RÉGION BRETAGNE
RANNVRO BREIZH
REJION BERTÈGN

283 avenue du Général Patton – CS 21101 – 35711 Rennes cedex 7
Tél. : 02 99 27 10 10 | [regionbretagne.bsky.social](#) | [facebook.com/regionbretagne.bzh](#) | [@region.bretagne](#)
www.bretagne.bzh